

**Agenzia delle Entrate
CATASTO FABBRICATI
Ufficio Provinciale di
Ascoli**

Dichiarazione protocollo n. AP0036756 del 16/06/2021

Comune di Castel Di Lama

Via D' Azeglio

civ. 5

Identificativi Catastali:

Sezione:

Foglio: 11

Particella: 350

Subalterno: 28

Compilata da:

Scaramucci Amadio

Iscritto all'albo:

Ingegneri

Prov. Ascoli

N. 00369

Planimetria

Scheda n. 1

Scala 1:200

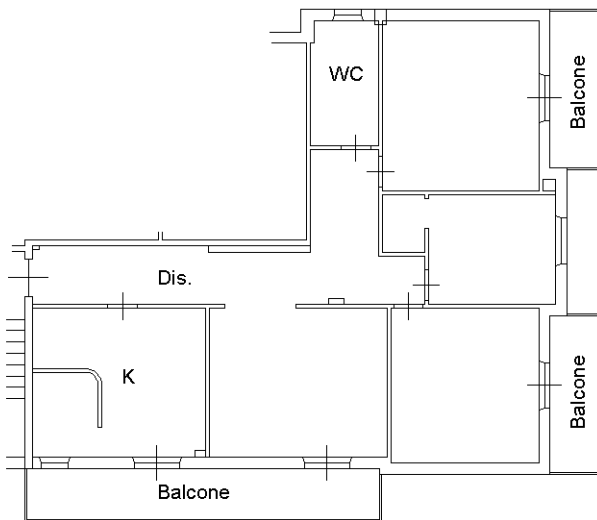

Piano PRIMO
H.2,87mt

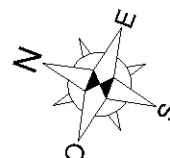

Ultima planimetria in atti

Catasto dei Fabbricati - Situazione al 20/03/2023 - Comune di CASTEL DI LAMA (C093) - < Foglio 11 - Particella 350 - Subalterno 28 >
VIA D' AZEGLIO n. 5 Piano 1