

MODULARIO
Fig. 497



MINISTERO DELLE FINANZE
DIREZIONE GENERALE DEL CATASTO E DEI SS.TT.EE.
CATASTO EDILIZIO URBANO (RDL 13-4-1939, n. 652)

MOD. **BN** (CEU)

LIRE
250

Planimetria di u.i.u. in Comune di GATTINARA via CALZA BRAMANTE civ.

INTERNO 6

DITTA propr. 1/2
 propr. 1/2

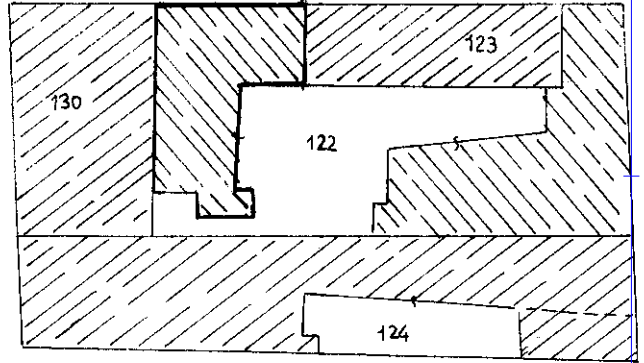

ESTRATTO MAPPA

Foglio 86/A Mappale 122

Scala 1:500

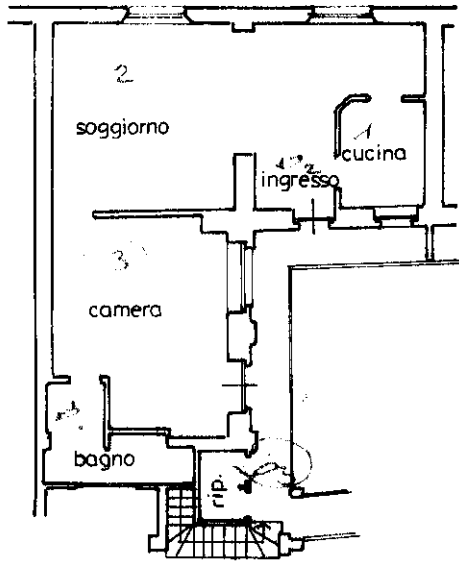

PIANO SECONDO

ORIENTAMENTO



SCALA DI 1:200

Dichiarazione di N.C.

Denuncia di variazione

Ultima planimetria in atti

Identificativi catastali

Data presentazione: 31/03/1989 - Data: 18/01/2023 - n. T535098 - Richiedente: MRNSRA78M51L750H

Totale schede: 1 - Formato di acquisizione: A4 (10x20) in formato mappa (formato A4 (210x297))

sub.

Compilata dal

(Titolo, cognome e nome)

Ing. Giorgio Lazzarato

Iscritto all'albo degli Ingegneri

numero 2007 in data mappa (elenco A4 (210x297))

data 23.02.89 Firma

Particella

Subalterno

631

Tipo mano

RISERVATO ALL'UFFICIO

Catasto del Comune di GATTINARA (D938) - Foglio 86 - Particella 122 - Subalterno 11 >
num 01
VIA CALZA Piano 2