

**Agenzia delle Entrate
CATASTO FABBRICATI
Ufficio Provinciale di
Vercelli**

Dichiarazione protocollo n. VC0000758 del 08/01/2014	
Planimetria di u.i.u. in Comune di Crescentino	
Località Porzioni	civ. 4BIS
Identificativi Catastali:	Compilata da: [REDACTED]
Sezione:	Isritto all'albo:
Foglio: 37	Geometri
Particella: 1015	Prov. Torino
Subalterno: 1	N. 07710

Scheda n. 1 Scala 1:200

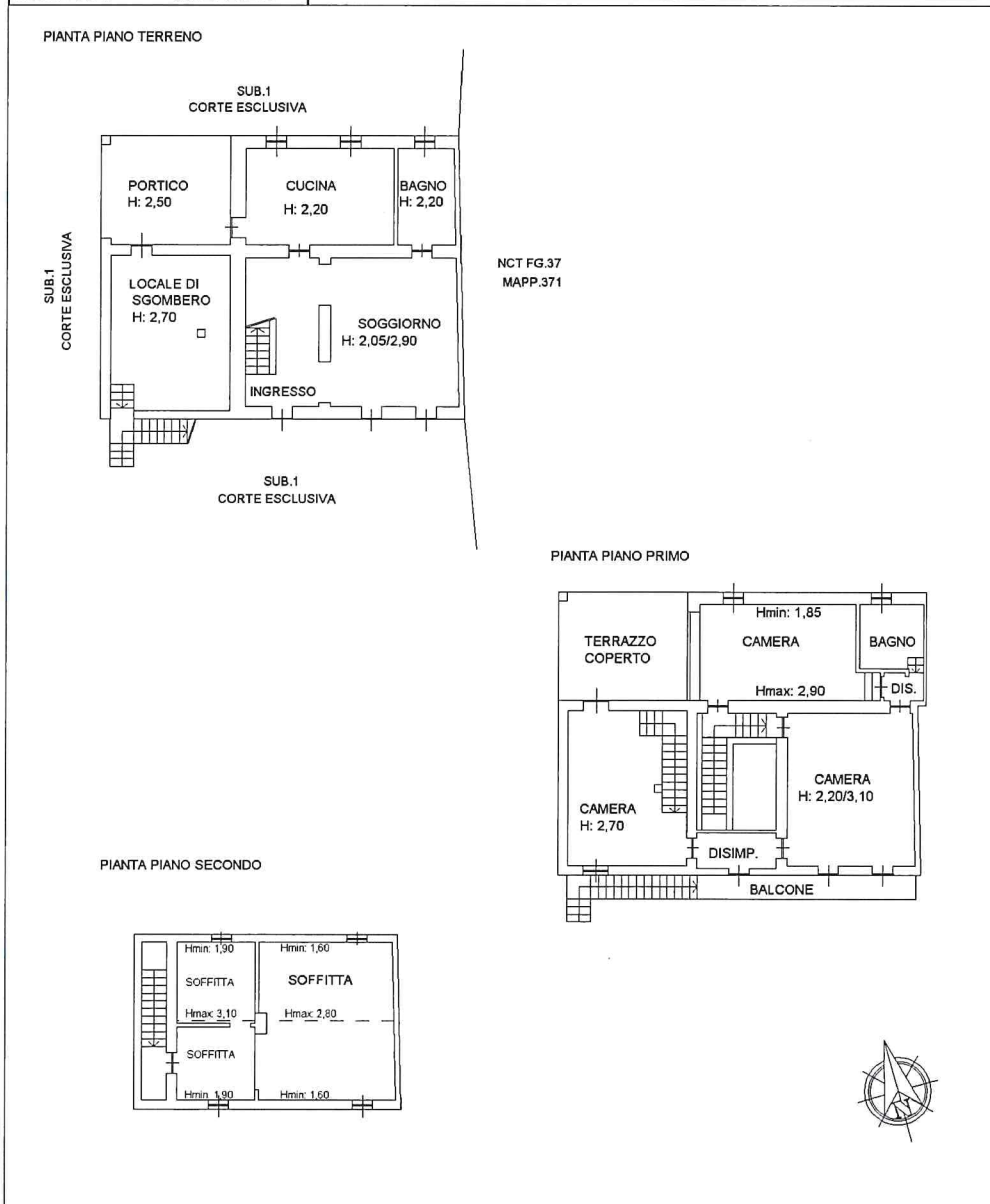

Catasto dei Fabbricati - Situazione al 03/10/2021 - Comune di CRESCENTINO (DI 54) - < Foglio: 37 - Particella: 1015 - Subalterno: 1 -
 STRADA PORZIONI n. 4BIS piano: T-1-2;

**Agenzia delle Entrate
CATASTO FABBRICATI
Ufficio Provinciale di
Vercelli**

Dichiarazione protocollo n. VC0000758 del 08/01/2014	
Planimetria di u.i.u. in Comune di Crescentino	
Località Porzioni civ. 4BIS	
Identificativi Catastali:	Compilata da: ██████████
Sezione:	Isritto all'albo: Geometri
Foglio: 37	Prov. Torino
Particella: 1015	N. 07710
Subalterno: 1	

Scheda n. 2 Scala 1:500

