

Tribunale di Bari

Ufficio Esecuzioni Immobiliari

Proc. Esecuzione n°150/2020 R.G.Esec.

RILIEVI FOTOGRAFICI ALLEGATI ALLA RELAZIONE DELL'ESPERTO STIMATORE

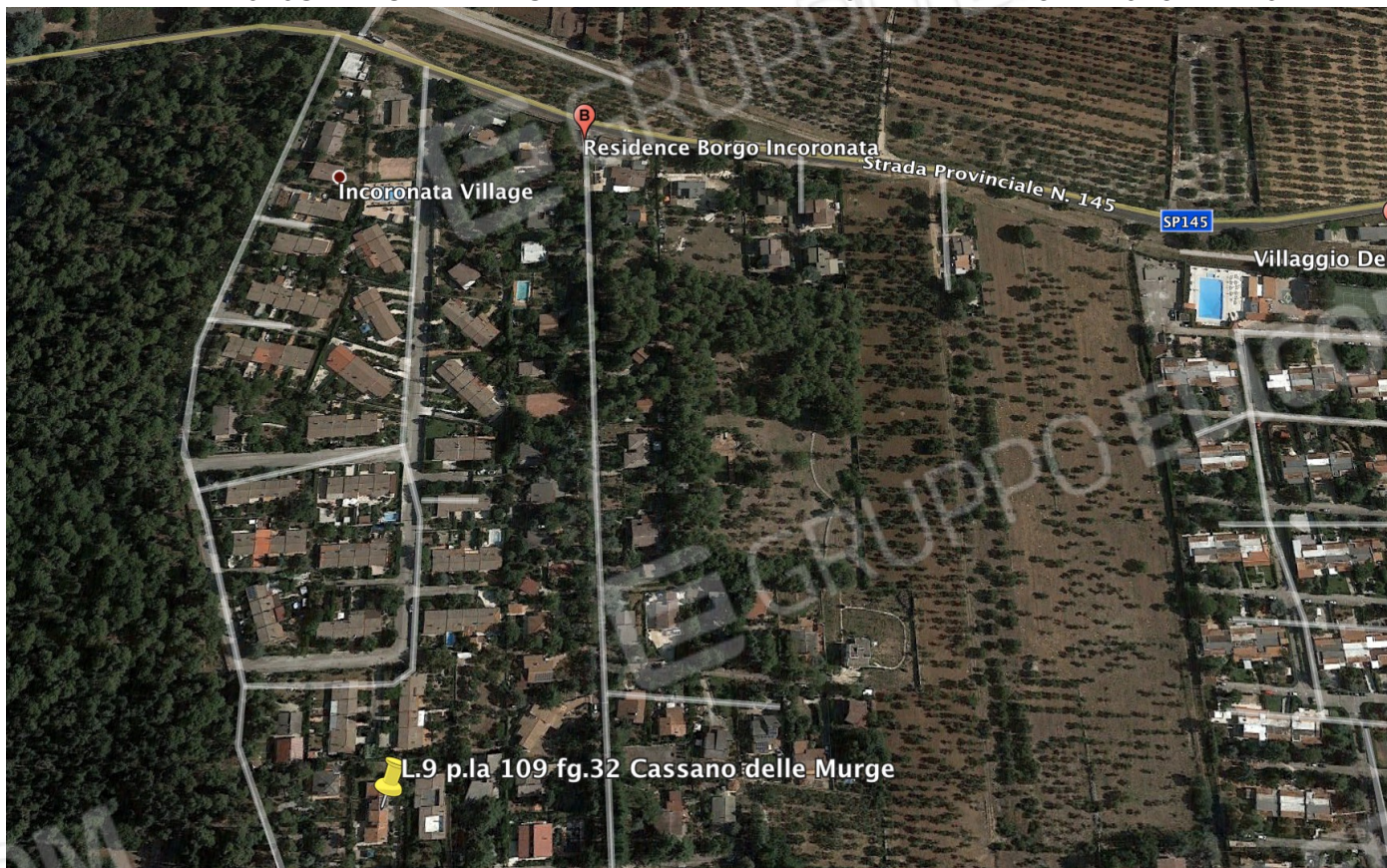

1. ubicazione su ortofoto (da Google earth)



2. accesso villaggio Borgo Incoronata da S.P.145 (da Google earth)

Tribunale di Bari
Ufficio Esecuzioni Immobiliari
Proc. Esecuzione n°150/2020 R.G.Esec.

ZONA ESTERNA PIANO TERRA



3.confine lotto su viabilità interna

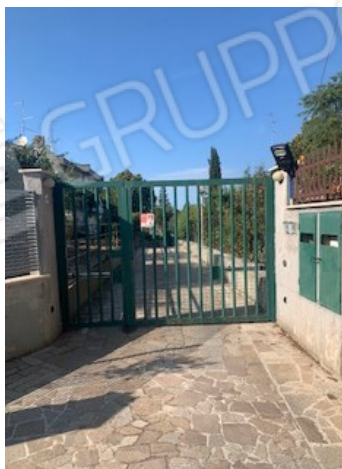

4. accesso carrabile comune ad altra abitazione



5. accesso carrabile

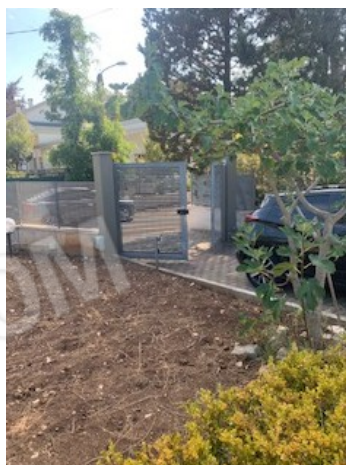

6-7 .zona pavimentata e a verde



8. forno/barbecue e prospetto



9. prospetto laterale e parte dell terreno dove doveva esserci una piscina



10. zona incolta comprende parte della p.la 109 sub 5

Tribunale di Bari

Ufficio Esecuzioni Immobiliari

Proc. Esecuzione n°150/2020 R.G.Esec.



11. lato est



12. accesso pedonale da zona comune di ingresso



13. zona a verde

PIANO TERRA



14-15 porta di ingresso ad est

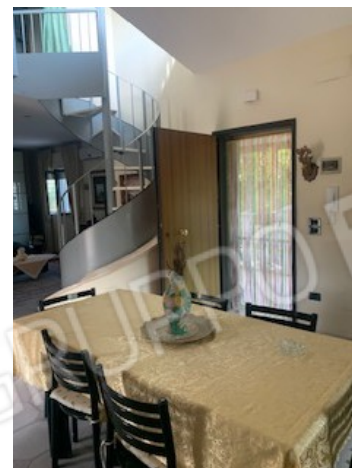

16. vano soggiorno

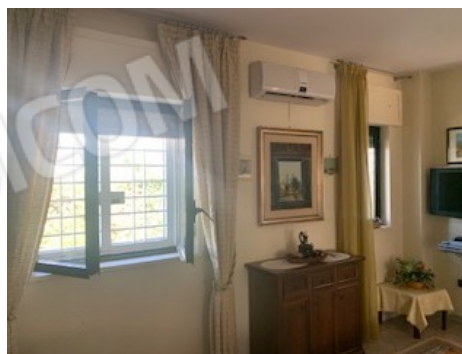

17-18. soggiorno

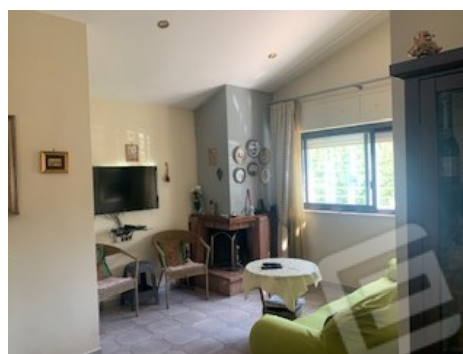

Tribunale di Bari

Ufficio Esecuzioni Immobiliari

Proc. Esecuzione n°150/2020 R.G.Esec.



19. soggiorno

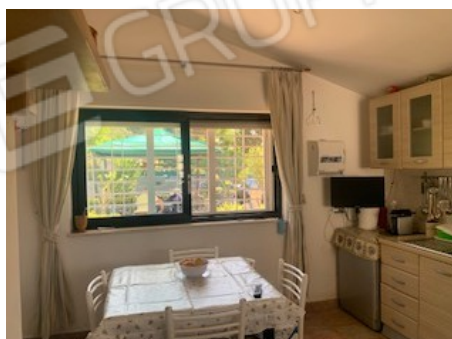

20-21. cucina



22. porta accesso lato e porta vano bagno



23. vano bagno



24. scala a chiocciola per p.1^e e p.S1

PIANO INTERRATO



25-26. vano cantinola

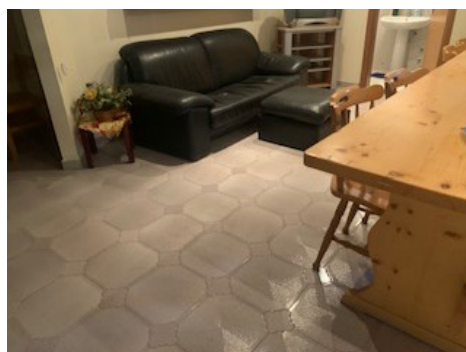

27. camino vano cantinola

Tribunale di Bari

Ufficio Esecuzioni Immobiliari

Proc. Esecuzione n°150/2020 R.G.Esec.



28. particolare : termosifone in ghisa

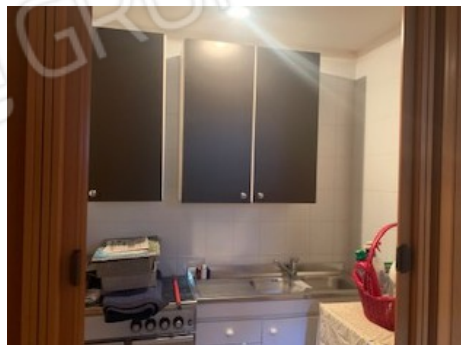

29. zona cucina

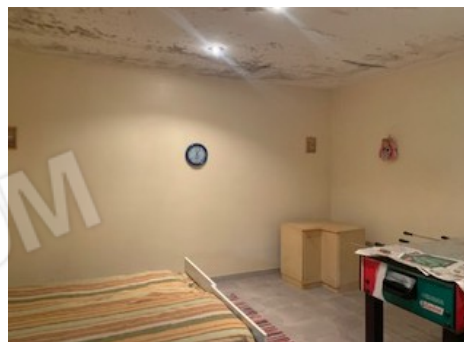

30. zona letto



31-32. vano bagno



33. locale di sgombero con porta di accesso alla cantinola



34. locale di sgombero con porta di accesso alla Centrale Termica

Tribunale di Bari

Ufficio Esecuzioni Immobiliari

Proc. Esecuzione n°150/2020 R.G.Esec.



35-36. Centrale Termica e caldaia a parete

37. serbatoio acqua ed autoclave

PIANO 1^

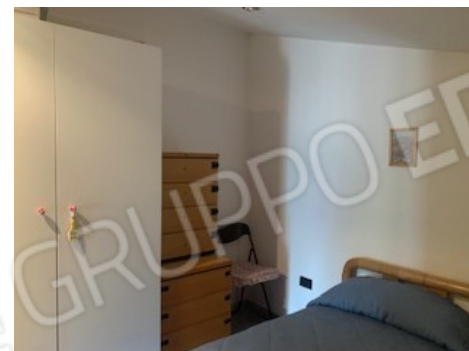
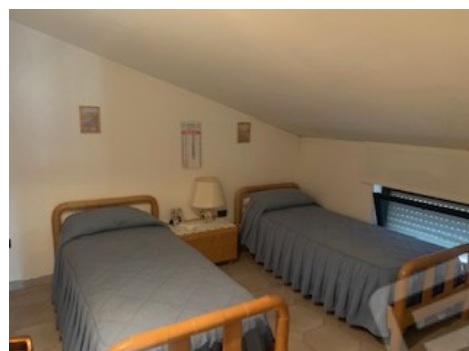
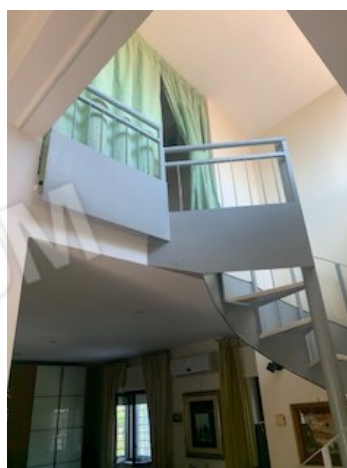

38. scala da p.Terra a p.1^

39-40. vano letto 1

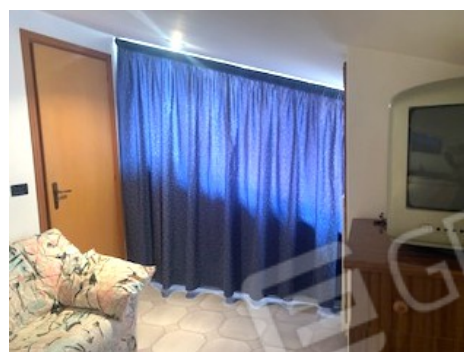
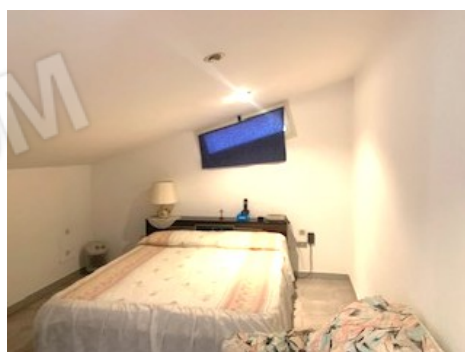

41 - 42. vano letto 2

Tribunale di Bari

Ufficio Esecuzioni Immobiliari

Proc. Esecuzione n°150/2020 R.G.Esec.



43 - 44. vano bagno