

TRIBUNALE DI BARI

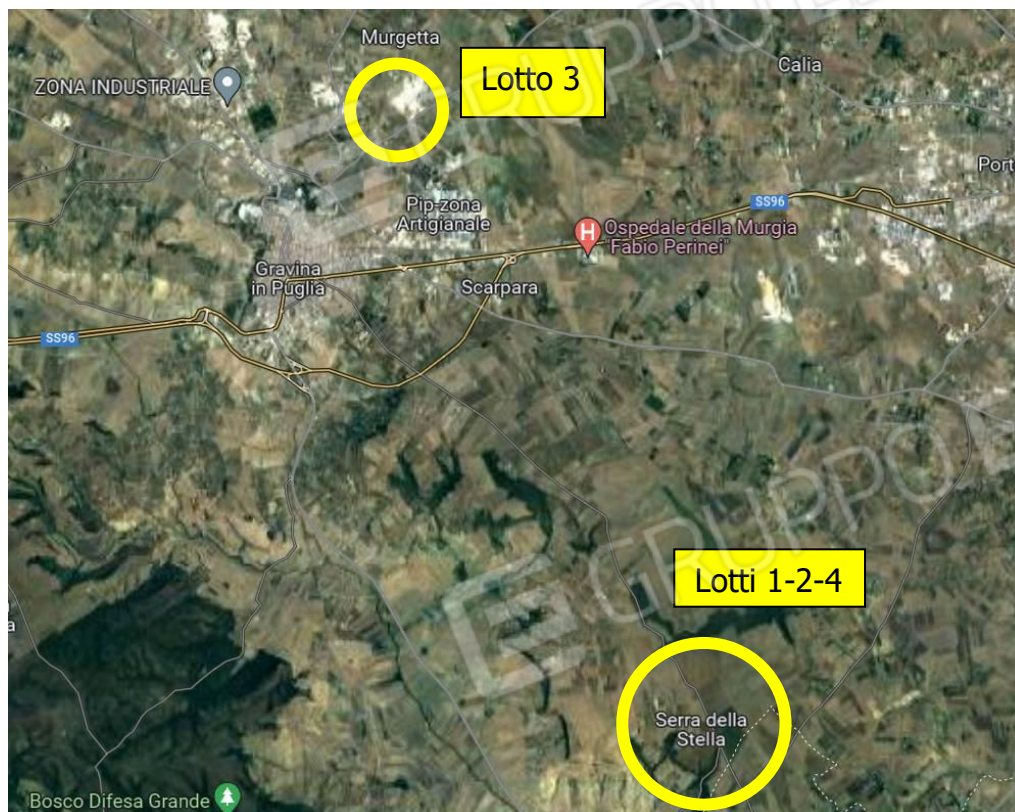

PROCEDURA ESECUTIVA R. G. E. n. 550/2021

Promossa da:

Contro:

G.E.: Dott. Antonio Ruffino,

DOCUMENTAZIONE FOTOGRAFICA DELLO STATO DEI LUOGHI

Lotto 3

*Fondo rustico investito a seminativo, ubicato in Gravina in Puglia
alla contrada "Pozzo Pateo", in catasto al foglio 105 ptc. 23 - sup. ha 1.18.03*

Ing. Daniele Picerno

Piazza Alcide De Gasperi 1/A - 70020 - Poggiorsini (BA) - Tel/Fax: 0803231035 - Mob.: 3476459236

E.mail: danielepicerno@libero.it - PEC: daniele.picerno7172@pec.ordingbari.it

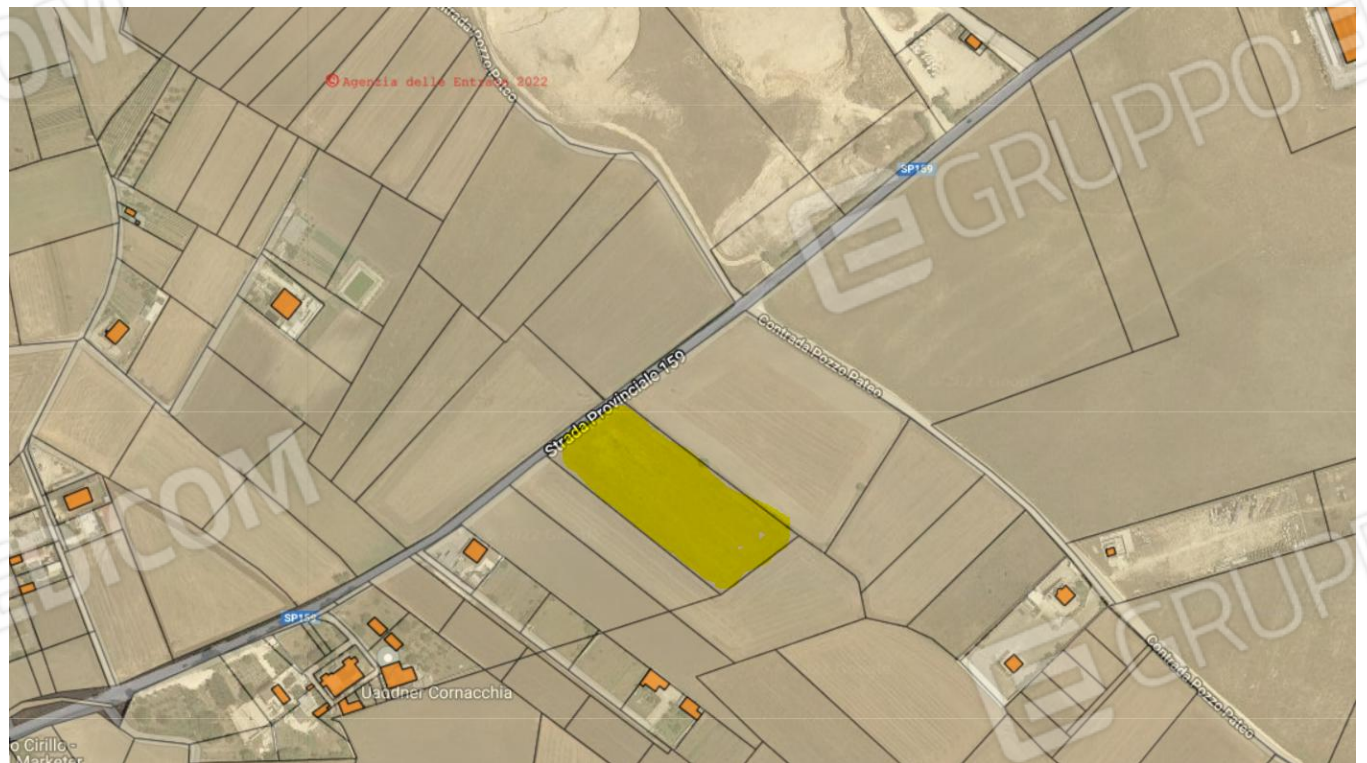
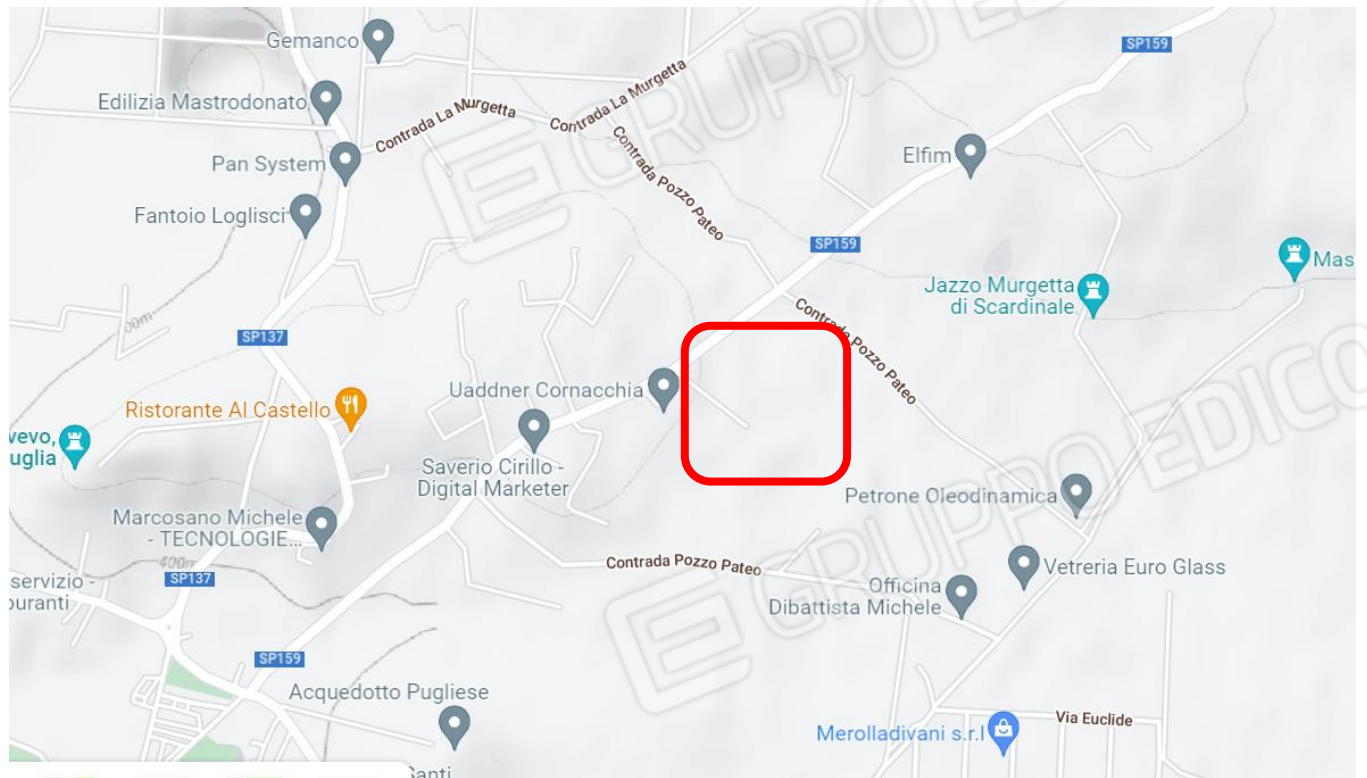

Inquadramento del lotto sulla mappa toponomastica e mappa catastale su ortofoto fg 105 ptc 23.

Coordinate geografiche: 40°50'09.9"N 16°26'19.6"E

Tribunale di Bari - Sez. Esecuzioni Imm.ri - Procedura n. R.G.E. 550/2021- G.E. Dott. Ruffino.

ALLEGATO: Documentazione fotografica dello stato dei luoghi_Lotto 3.

Ing. Daniele Picerno

Piazza Alcide De Gasperi 1/A - 70020 - Poggiorsini (BA) - Tel/Fax: 0803231035 - Mob.: 3476459236

E.mail: danielepicerno@libero.it - PEC: daniele.picerno7172@pec.ordingbari.it

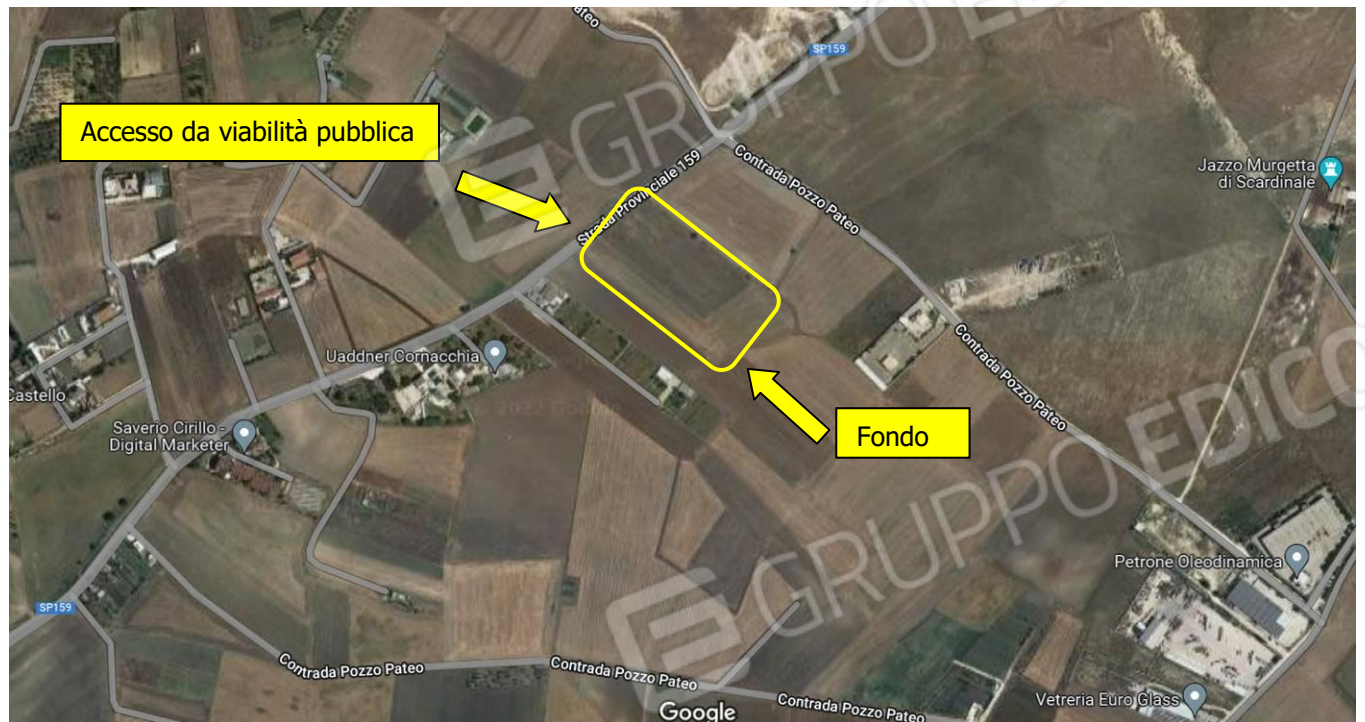

Confine nord. Il fondo a destra arato di fresco è quello oggetto di relazione.

Tribunale di Bari - Sez. Esecuzioni Imm.ri - Procedura n. R.G.E. 550/2021- G.E. Dott. Ruffino.

ALLEGATO: Documentazione fotografica dello stato dei luoghi_Lotto 3.

Ing. Daniele Picerno

Piazza Alcide De Gasperi 1/A - 70020 - Poggiorsini (BA) - Tel/Fax: 0803231035 - Mob.: 3476459236

E.mail: danielepicerno@libero.it - PEC: daniele.picerno7172@pec.ordingbari.it



Vista del fondo dalla strada provinciale che ne consente l'accesso; Confine sud, il fondo è quello a sinistra dell'ammasso pietroso in primo piano.

Tribunale di Bari - Sez. Esecuzioni Imm.ri - Procedura n. R.G.E. 550/2021- G.E. Dott. Ruffino.

ALLEGATO: Documentazione fotografica dello stato dei luoghi_Lotto 3.

Ing. Daniele Picerno

Piazza Alcide De Gasperi 1/A - 70020 - Poggiorsini (BA) - Tel/Fax: 0803231035 - Mob.: 3476459236

E.mail: danielepicerno@libero.it - PEC: daniele.picerno7172@pec.ordingbari.it



Vista in direzione sud_ovest del fondo. Strada di confine che ne consente l'accesso. Il fondo è sulla destra della strada.

Tribunale di Bari - Sez. Esecuzioni Imm.ri - Procedura n. R.G.E. 550/2021- G.E. Dott. Ruffino.

ALLEGATO: Documentazione fotografica dello stato dei luoghi_Lotto 3.