

TRIBUNALE CIVILE E PENALE DI BARI

Procedimento di Esecuzione Immobiliare n. 767/2015 R.G.E., promosso da **BANCA DI CREDITO COOPERATIVO DI ALBEROBELLO E SAMMICHELE DI BARI- SOCIETA' COOPERATIVA** in danno di

Giudice dell'Esecuzione: Dr.ssa Laura FAZIO

CTU: Arch.

RILIEVO FOTOGRAFICO- LOTTO UNICO



Foto nn. 1-2-3. Fabbricato indipendente per civile abitazione al piano S1-T-1-2 con annessa area di pertinenza esterna, sito in Alberobello (BA), località Coreggia alla Via Angelo Turi nn. 85/3 e 85/4

TRIBUNALE CIVILE E PENALE DI BARI

Procedimento di Esecuzione Immobiliare n. 767/2015 R.G.E., promosso da **BANCA DI CREDITO COOPERATIVO DI ALBEROBELLO E SAMMICHELE DI BARI- SOCIETA' COOPERATIVA** in danno di

Giudice dell'Esecuzione: Dr.ssa Laura FAZIO

CTU: Arch.

RILIEVO FOTOGRAFICO- LOTTO UNICO



Foto nn. 4-5. Ingresso abitazione e area di pertinenza

TRIBUNALE CIVILE E PENALE DI BARI

Procedimento di Esecuzione Immobiliare n. 767/2015 R.G.E., promosso da **BANCA DI CREDITO COOPERATIVO DI ALBEROBELLO E SAMMICHELE DI BARI- SOCIETA' COOPERATIVA** in danno di

Giudice dell'Esecuzione: Dr.ssa Laura FAZIO

CTU: Arch.

RILIEVO FOTOGRAFICO- LOTTO UNICO



Foto nn. 6-7. Area di pertinenza



Foto n. 8. Fabbricato (lato nord)

TRIBUNALE CIVILE E PENALE DI BARI

Procedimento di Esecuzione Immobiliare n. 767/2015 R.G.E., promosso da **BANCA DI CREDITO COOPERATIVO DI ALBEROBELLO E SAMMICHELE DI BARI- SOCIETA' COOPERATIVA** in danno di

Giudice dell'Esecuzione: Dr.ssa Laura FAZIO

CTU: Arch.

RILIEVO FOTOGRAFICO- LOTTO UNICO



Foto nn. 9-10.
Fabbricato (lato est) e
ingresso carrabile

TRIBUNALE CIVILE E PENALE DI BARI

Procedimento di Esecuzione Immobiliare n. 767/2015 R.G.E., promosso da **BANCA DI CREDITO COOPERATIVO DI ALBEROBELLO E SAMMICHELE DI BARI- SOCIETA' COOPERATIVA** in danno di

Giudice dell'Esecuzione: Dr.ssa Laura FAZIO

CTU: Arch.

RILIEVO FOTOGRAFICO- LOTTO UNICO



Foto nn. 11-12-13. Locale tecnico e box auto

TRIBUNALE CIVILE E PENALE DI BARI

Procedimento di Esecuzione Immobiliare n. 767/2015 R.G.E., promosso da **BANCA DI CREDITO COOPERATIVO DI ALBEROBELLO E SAMMICHELE DI BARI- SOCIETA' COOPERATIVA** in danno di

Giudice dell'Esecuzione: Dr.ssa Laura FAZIO

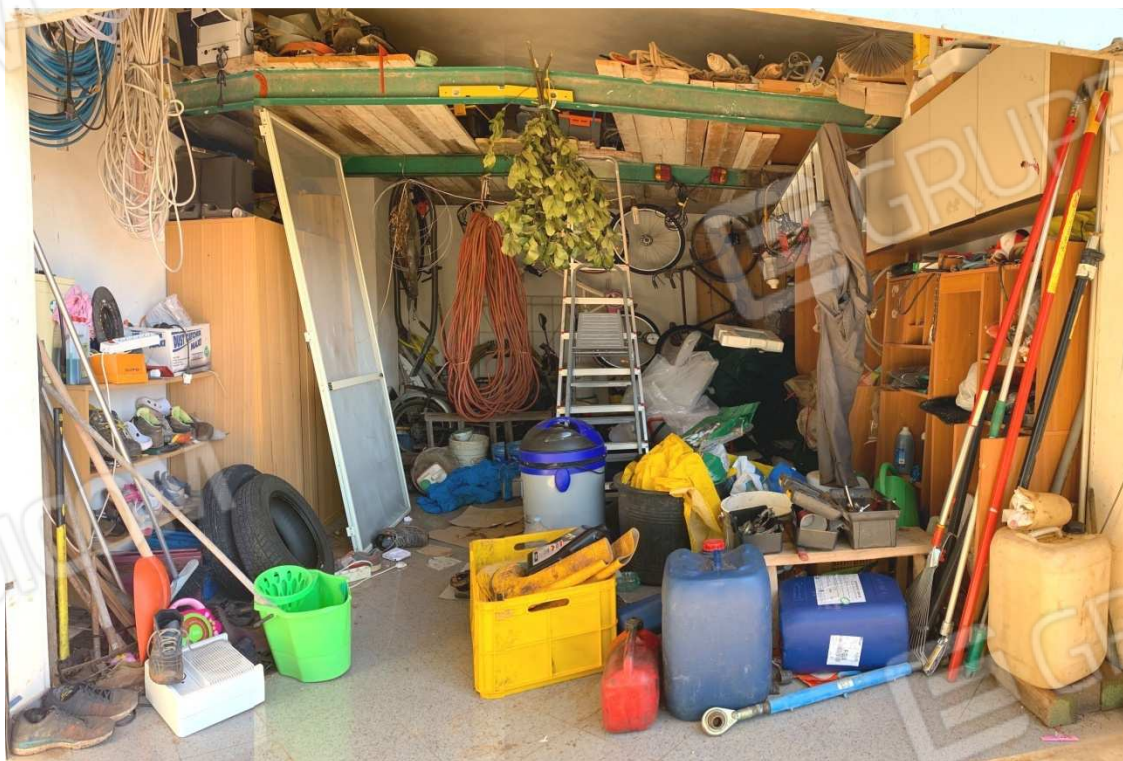
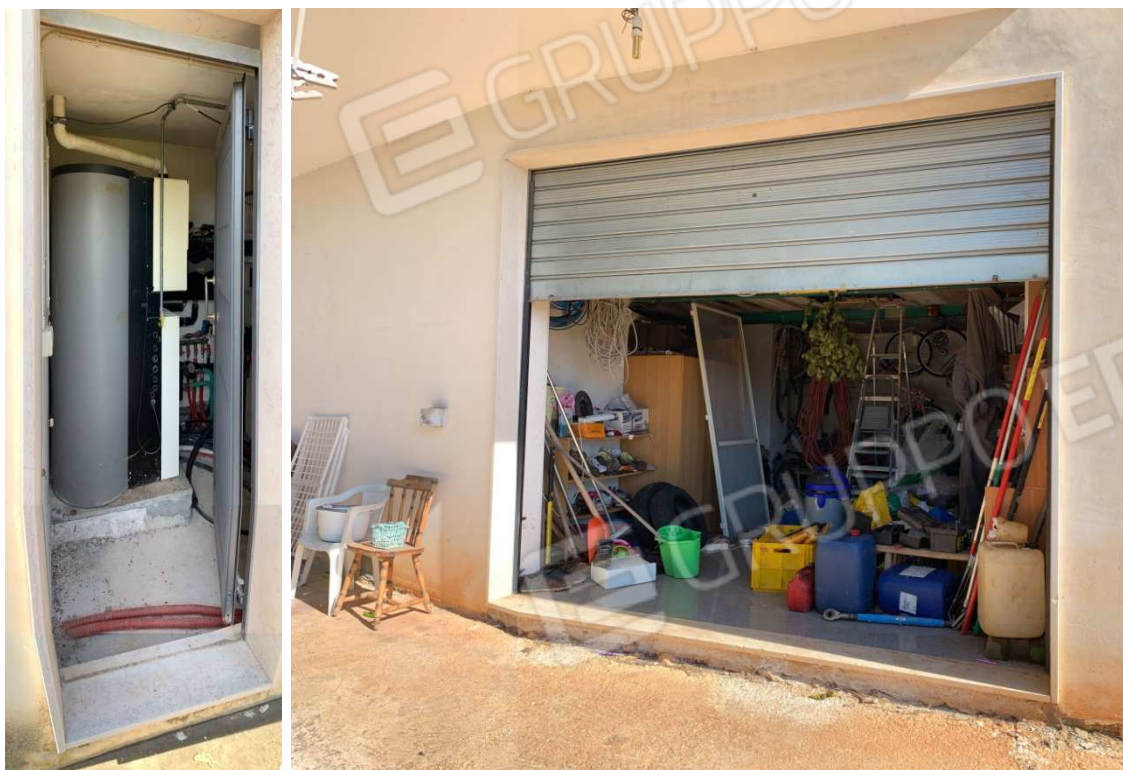
CTU: Arch.

RILIEVO FOTOGRAFICO- LOTTO UNICO



Foto n. 14. Terreno circostante



Foto n. 15. Strada privata comune con accesso da Via A. Turi n. 85



Foto nn. 16-17. Piano Terra. Ingresso abitazione e disimpegno

TRIBUNALE CIVILE E PENALE DI BARI

Procedimento di Esecuzione Immobiliare n. 767/2015 R.G.E., promosso da **BANCA DI CREDITO COOPERATIVO DI ALBEROBELLO E SAMMICHELE DI BARI- SOCIETA' COOPERATIVA** in danno di

Giudice dell'Esecuzione: Dr.ssa Laura FAZIO

CTU: Arch.

RILIEVO FOTOGRAFICO- LOTTO UNICO



Foto nn. 18-19. Piano Terra. Letto 1 e disimpegno



Foto nn. 20-21. Piano Terra. Soggiorno/pranzo/cucina

TRIBUNALE CIVILE E PENALE DI BARI

Procedimento di Esecuzione Immobiliare n. 767/2015 R.G.E., promosso da **BANCA DI CREDITO COOPERATIVO DI ALBEROBELLO E SAMMICHELE DI BARI- SOCIETA' COOPERATIVA** in danno di

Giudice dell'Esecuzione: Dr.ssa Laura FAZIO

CTU: Arch.

RILIEVO FOTOGRAFICO- LOTTO UNICO



Foto nn. 22-23-24. Piano Terra. Soggiorno/pranzo/cucina

TRIBUNALE CIVILE E PENALE DI BARI

Procedimento di Esecuzione Immobiliare n. 767/2015 R.G.E., promosso da **BANCA DI CREDITO COOPERATIVO DI ALBEROBELLO E SAMMICHELE DI BARI- SOCIETA' COOPERATIVA** in danno di

Giudice dell'Esecuzione: Dr.ssa Laura FAZIO

CTU: Arch.

RILIEVO FOTOGRAFICO- LOTTO UNICO



Foto nn. 25-26-27. Piano Terra. Bagno 1 e letto 1



Foto nn. 28-29-30-31. Piano Terra. Vano scala

TRIBUNALE CIVILE E PENALE DI BARI

Procedimento di Esecuzione Immobiliare n. 767/2015 R.G.E., promosso da **BANCA DI CREDITO COOPERATIVO DI ALBEROBELLO E SAMMICHELE DI BARI- SOCIETA' COOPERATIVA** in danno di

Giudice dell'Esecuzione: Dr.ssa Laura FAZIO

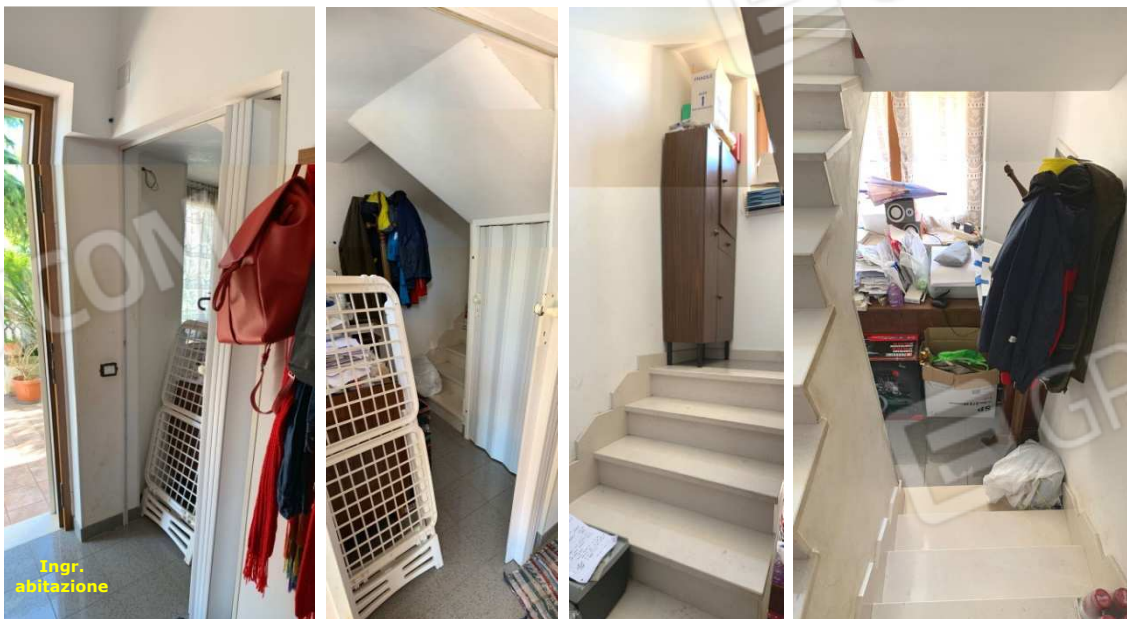
CTU: Arch.

RILIEVO FOTOGRAFICO- LOTTO UNICO



Foto nn. 32-33-34-35. Piano Primo. Ingresso, soggiorno/pranzo/cucina e balcone 1

TRIBUNALE CIVILE E PENALE DI BARI

Procedimento di Esecuzione Immobiliare n. 767/2015 R.G.E., promosso da **BANCA DI CREDITO COOPERATIVO DI ALBEROBELLO E SAMMICHELE DI BARI- SOCIETA' COOPERATIVA** in danno di

Giudice dell'Esecuzione: Dr.ssa Laura FAZIO

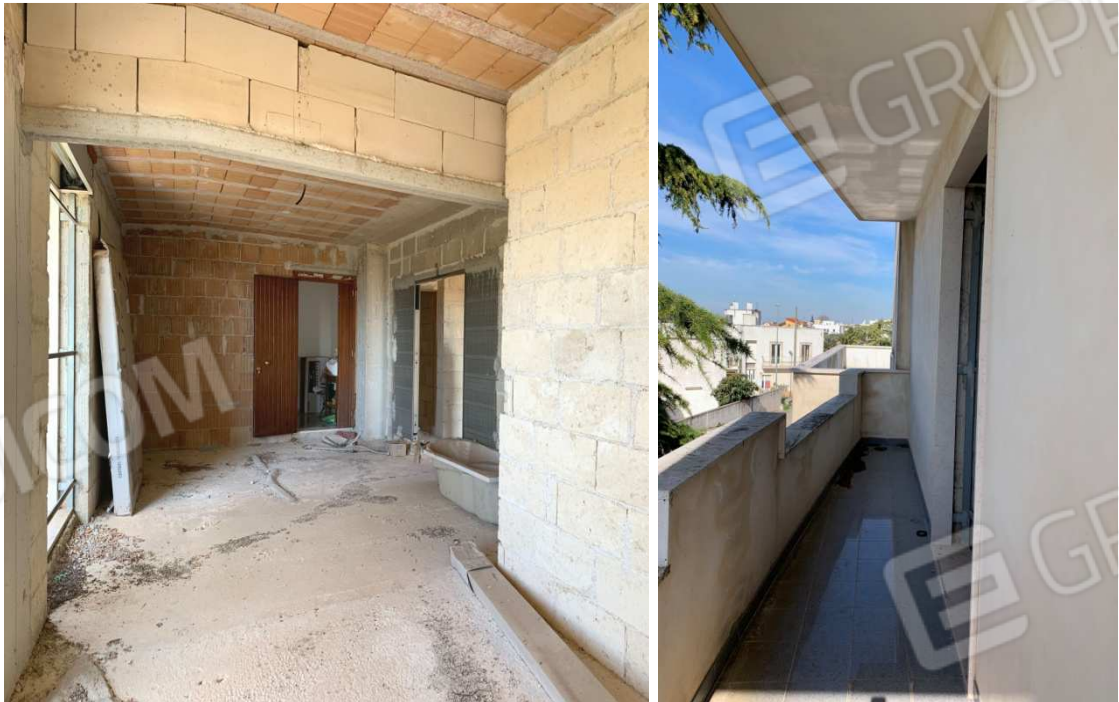
CTU: Arch.

RILIEVO FOTOGRAFICO- LOTTO UNICO



Foto nn. 36-37. Piano Primo. Affacci esterni

TRIBUNALE CIVILE E PENALE DI BARI

Procedimento di Esecuzione Immobiliare n. 767/2015 R.G.E., promosso da **BANCA DI CREDITO COOPERATIVO DI ALBEROBELLO E SAMMICHELE DI BARI- SOCIETA' COOPERATIVA** in danno di

Giudice dell'Esecuzione: Dr.ssa Laura FAZIO

CTU: Arch.

RILIEVO FOTOGRAFICO- LOTTO UNICO



Foto n. 38. Piano Primo. Ingresso e disimpegno



Foto nn. 39-40. Piano Primo. Ingresso e soggiorno/pranzo/cucina



Foto nn. 41-42-43. Piano Primo. Disimpegno e ripostiglio

TRIBUNALE CIVILE E PENALE DI BARI

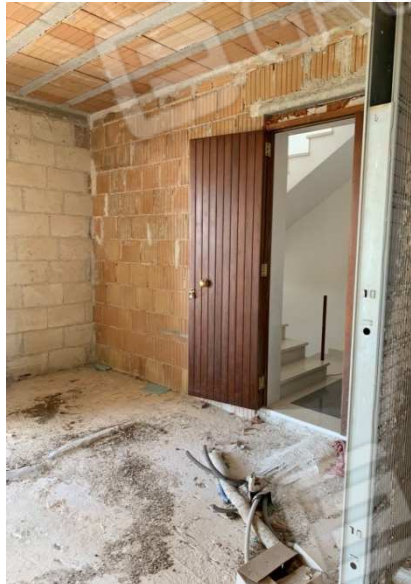
Procedimento di Esecuzione Immobiliare n. 767/2015 R.G.E., promosso da **BANCA DI CREDITO COOPERATIVO DI ALBEROBELLO E SAMMICHELE DI BARI- SOCIETA' COOPERATIVA** in danno di

Giudice dell'Esecuzione: Dr.ssa Laura FAZIO

CTU: Arch.

RILIEVO FOTOGRAFICO- LOTTO UNICO



Foto nn. 44-45. Piano Primo.
Disimpegno e letto 3



Foto nn. 46-47. Piano Primo.
Bagno e letto 4

TRIBUNALE CIVILE E PENALE DI BARI

Procedimento di Esecuzione Immobiliare n. 767/2015 R.G.E., promosso da **BANCA DI CREDITO COOPERATIVO DI ALBEROBELLO E SAMMICHELE DI BARI- SOCIETA' COOPERATIVA** in danno di

Giudice dell'Esecuzione: Dr.ssa Laura FAZIO

CTU: Arch.

RILIEVO FOTOGRAFICO- LOTTO UNICO



Foto nn. 48-49. Piano Primo. Letto 4 e 5



Foto nn. 50-51. Piano Primo. Letto 5 e balcone 2

TRIBUNALE CIVILE E PENALE DI BARI

Procedimento di Esecuzione Immobiliare n. 767/2015 R.G.E., promosso da **BANCA DI CREDITO COOPERATIVO DI ALBEROBELLO E SAMMICHELE DI BARI- SOCIETA' COOPERATIVA** in danno di

Giudice dell'Esecuzione: Dr.ssa Laura FAZIO

CTU: Arch.

RILIEVO FOTOGRAFICO- LOTTO UNICO



Foto nn. 52-53-54-55. Piano Secondo. Vano scala e bagno 3

TRIBUNALE CIVILE E PENALE DI BARI

Procedimento di Esecuzione Immobiliare n. 767/2015 R.G.E., promosso da **BANCA DI CREDITO COOPERATIVO DI ALBEROBELLO E SAMMICHELE DI BARI- SOCIETA' COOPERATIVA** in danno di

Giudice dell'Esecuzione: Dr.ssa Laura FAZIO

CTU: Arch.

RILIEVO FOTOGRAFICO- LOTTO UNICO



Foto nn. 56-57-58. Piano Secondo. Bagno 3 e ingresso lastrico solare



Foto nn. 59-60. Piano Secondo. Lastrico solare e tettoia con impianto fotovoltaico

TRIBUNALE CIVILE E PENALE DI BARI

Procedimento di Esecuzione Immobiliare n. 767/2015 R.G.E., promosso da **BANCA DI CREDITO COOPERATIVO DI ALBEROBELLO E SAMMICHELE DI BARI- SOCIETA' COOPERATIVA** in danno di

Giudice dell'Esecuzione: Dr.ssa Laura FAZIO

CTU: Arch.

RILIEVO FOTOGRAFICO- LOTTO UNICO



Foto n. 61. Piano Secondo. Lastrico solare e tettoia con impianto fotovoltaico



Foto nn. 62-63. Piano Secondo. Affacci esterni

TRIBUNALE CIVILE E PENALE DI BARI

Procedimento di Esecuzione Immobiliare n. 767/2015 R.G.E., promosso da **BANCA DI CREDITO COOPERATIVO DI ALBEROBELLO E SAMMICHELE DI BARI- SOCIETA' COOPERATIVA** in danno di

Giudice dell'Esecuzione: Dr.ssa Laura FAZIO

CTU: Arch.

RILIEVO FOTOGRAFICO- LOTTO UNICO



Foto nn. 64-65-66-67-68. Piano Interrato. Scala di collegamento al piano S1 e cantina 1

TRIBUNALE CIVILE E PENALE DI BARI

Procedimento di Esecuzione Immobiliare n. 767/2015 R.G.E., promosso da **BANCA DI CREDITO COOPERATIVO DI ALBEROBELLO E SAMMICHELE DI BARI- SOCIETA' COOPERATIVA** in danno di

Giudice dell'Esecuzione: Dr.ssa Laura FAZIO

CTU: Arch.

RILIEVO FOTOGRAFICO- LOTTO UNICO

