

Tribunale di Bari  
Ufficio Esecuzioni Immobiliari  
Proc. n° 521/18 R.G. Esec.

**LOTTO n° 2**  
**PUTIGNANO (BA) VIA E. DE AMICIS n°1**  
**Fg. 36 P.IIa 2359 sub.46-49-50**

**RILIEVI FOTOGRAFICI ALLEGATI  
ALLA RELAZIONE DEL CONSULENTE TECNICO D'UFFICIO**

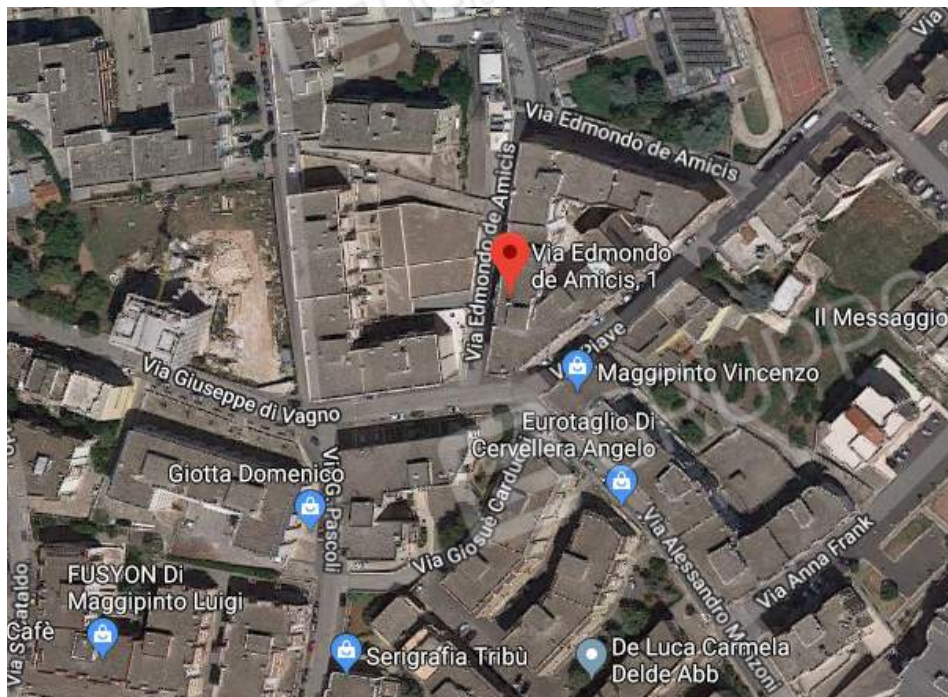

Ortofoto : Via E. De Amicis n° 1



Foto n° 1 : ingresso su via E. De Amicis n° 1

Tribunale di Bari  
Ufficio Esecuzioni Immobiliari  
Proc. n° 521/18 R.G. Esec.

**LOTTO n° 2**  
**PUTIGNANO (BA) VIA E. DE AMICIS n°1**  
**Fg. 36 P.Ila 2359 sub.46-49-50**



*Foto n° 2 : vista del fabbricato via E. De Amicis angolo via Piave*



*Foto n° 3 : Androne*

Tribunale di Bari  
Ufficio Esecuzioni Immobiliari  
Proc. n° 521/18 R.G. Esec.

**LOTTO n° 2**  
**PUTIGNANO (BA) VIA E. DE AMICIS n°1**  
**Fg. 36 P.Ila 2359 sub.46-49-50**



*Foto n° 4 : Porta d'ingresso*



*Foto n° 5 : ingresso*

Tribunale di Bari  
Ufficio Esecuzioni Immobiliari  
Proc. n° 521/18 R.G. Esec.

**LOTTO n° 2**  
**PUTIGNANO (BA) VIA E. DE AMICIS n°1**  
**Fg. 36 P.Ila 2359 sub.46-49-50**



*Foto n° 6 : ingresso*



*Foto n° 7 : open-space-soggiorno.angolo cottura*

Tribunale di Bari  
Ufficio Esecuzioni Immobiliari  
Proc. n° 521/18 R.G. Esec.

**LOTTO n° 2**  
**PUTIGNANO (BA) VIA E. DE AMICIS n°1**  
**Fg. 36 P.Ila 2359 sub.46-49-50**



*Foto n° 8 : open-space-soggiorno.angolo cottura*



*Foto n° 9 : soggiorno con camino*

Tribunale di Bari  
Ufficio Esecuzioni Immobiliari  
Proc. n° 521/18 R.G. Esec.

**LOTTO n° 2**  
**PUTIGNANO (BA) VIA E. DE AMICIS n°1**  
**Fg. 36 P.IIa 2359 sub.46-49-50**



*Foto n° 10 : angolo cottura*



*Foto n° 11 : affaccio su via E. De Amicis*

Tribunale di Bari  
Ufficio Esecuzioni Immobiliari  
Proc. n° 521/18 R.G. Esec.

**LOTTO n° 2**  
**PUTIGNANO (BA) VIA E. DE AMICIS n°1**  
**Fg. 36 P.IIa 2359 sub.46-49-50**



*Foto n° 12 : balcone su via E. De Amicis*



*Foto n° 13 : disimpegno zona notte*

Tribunale di Bari  
Ufficio Esecuzioni Immobiliari  
Proc. n° 521/18 R.G. Esec.

**LOTTO n° 2**  
**PUTIGNANO (BA) VIA E. DE AMICIS n°1**  
**Fg. 36 P.IIa 2359 sub.46-49-50**



*Foto n° 14 : camera da letto con affaccio su via Piave*



*Foto n° 15 : seconda camera da letto con affaccio su via De Amicis*



Tribunale di Bari  
Ufficio Esecuzioni Immobiliari  
Proc. n° 521/18 R.G. Esec.

**LOTTO n° 2**  
**PUTIGNANO (BA) VIA E. DE AMICIS n°1**  
**Fg. 36 P.Ila 2359 sub.46-49-50**



*Foto n° 16 : Bagno*



*Foto n° 17 : ripostiglio*

Tribunale di Bari  
Ufficio Esecuzioni Immobiliari  
Proc. n° 521/18 R.G. Esec.

**LOTTO n° 2**  
**PUTIGNANO (BA) VIA E. DE AMICIS n°1**  
**Fg. 36 P.Ila 2359 sub.46-49-50**



*Foto 18 : ingresso lastrico solare*



*Foto n° 19 : lastrico solare*

Tribunale di Bari  
Ufficio Esecuzioni Immobiliari  
Proc. n° 521/18 R.G. Esec.

**LOTTO n° 2**  
**PUTIGNANO (BA) VIA E. DE AMICIS n°1**  
**Fg. 36 P.lla 2359 sub.46-49-50**



*Foto n° 20 : locali deposito*



*Foto n° 21 : ingresso locali Fg. 36 p.lla 2359 sub 50 e sub 49*

Tribunale di Bari  
Ufficio Esecuzioni Immobiliari  
Proc. n° 521/18 R.G. Esec.

**LOTTO n° 2**  
**PUTIGNANO (BA) VIA E. DE AMICIS n°1**  
**Fg. 36 P.lla 2359 sub.46-49-50**



*Foto n° 22 : porta in anticorodal e ferro sub 50*



*Foto n° 23 : p.lla 2359 sub 50*

Tribunale di Bari  
Ufficio Esecuzioni Immobiliari  
Proc. n° 521/18 R.G. Esec.

**LOTTO n° 2**  
**PUTIGNANO (BA) VIA E. DE AMICIS n°1**  
**Fg. 36 P.lla 2359 sub.46-49-50**



*Foto n° 24 : p.lla 2359 sub 50*



*Foto n° 25 : p.lla 2359 sub 50*

Tribunale di Bari  
Ufficio Esecuzioni Immobiliari  
Proc. n° 521/18 R.G. Esec.

**LOTTO n° 2**  
**PUTIGNANO (BA) VIA E. DE AMICIS n°1**  
**Fg. 36 P.lla 2359 sub.46-49-50**



*Foto n° 26 : p.lla 2359 sub 49*

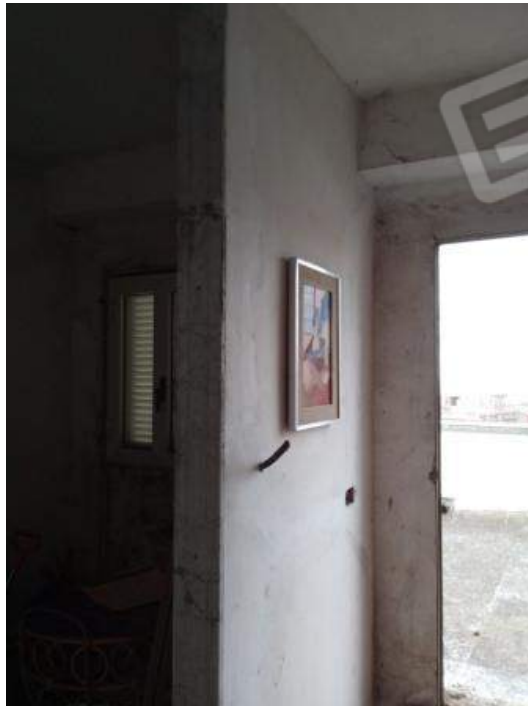

*Foto n° 27 : sub 49 e sub 50*