



Comune CANICATTI
Foglio 54 A11: C

Scala originale 1:1000
Dimensione cornice: 267.000 x 189.000 metri

24 Feb-2021 17:7.39
Prot. n. T336834/2021

ALLEGATO N. 09

Agenzia delle Entrate
CATASTO FABBRICATI
Ufficio Provinciale di
Agrigento

ELABORATO PLANIMETRICO
Compilato da:
Colina Gioachino
Iscritto all'albo:
Geometri
Prov. Agrigento N. 1962

Comune di Canicattì
Sezione: Foglio: 54 Particella: 1797
Protocollo n. AG0045209 del 21/03/2016
Tipo Mappale n. 31794 del 02/03/2006
Dimostrazione grafica dei subalterni Scala 1 : 500

PIANO TERRA

Via Giuseppe Gugino

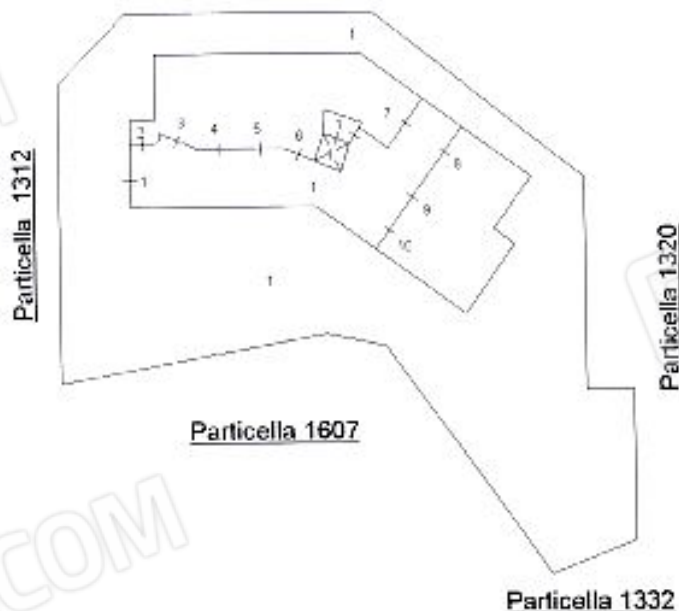

PIANO TERRA

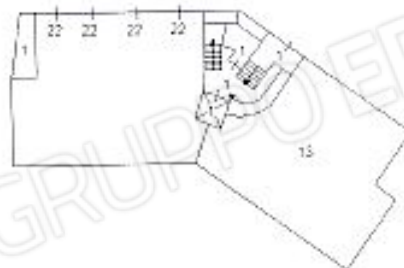

PIANO PRIMO

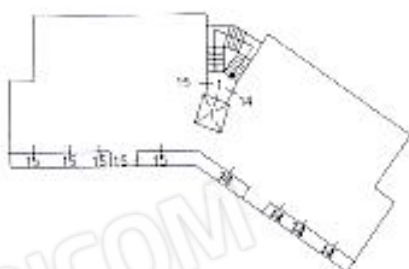

PIANO SECONDO

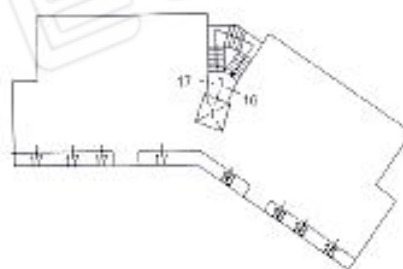

PIANO TERZO

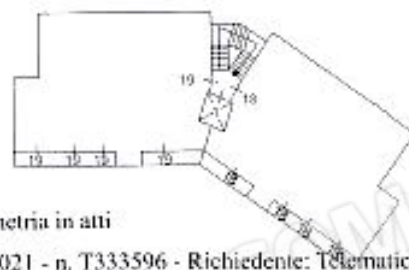

PIANO QUARTO

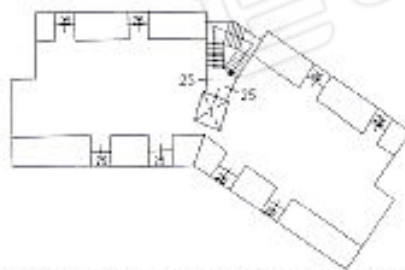

Ultima planimetria in atti

Data: 21/05/2021 - n. T333596 - Richiedente: Telematico

Totale schede: 1 - Formato di acquisizione: A4(210x297) - Formato stampa richiesto: A4(210x297) - Fattore di scala non utilizzabile

Catasto dei Fabbricati - Situazione al 21/05/2021 - Comune di CANICATTI (B602) - < Foglio: 54 - Particella: 1797 - Elaborato planimetrico >

ALLEGATO N. 10

Superficie Reale Netta mq. $16,96+9,01$ =mq.25,97

Superficie Reale Lorda mq. 18,70

terrapieno area stessa ditta

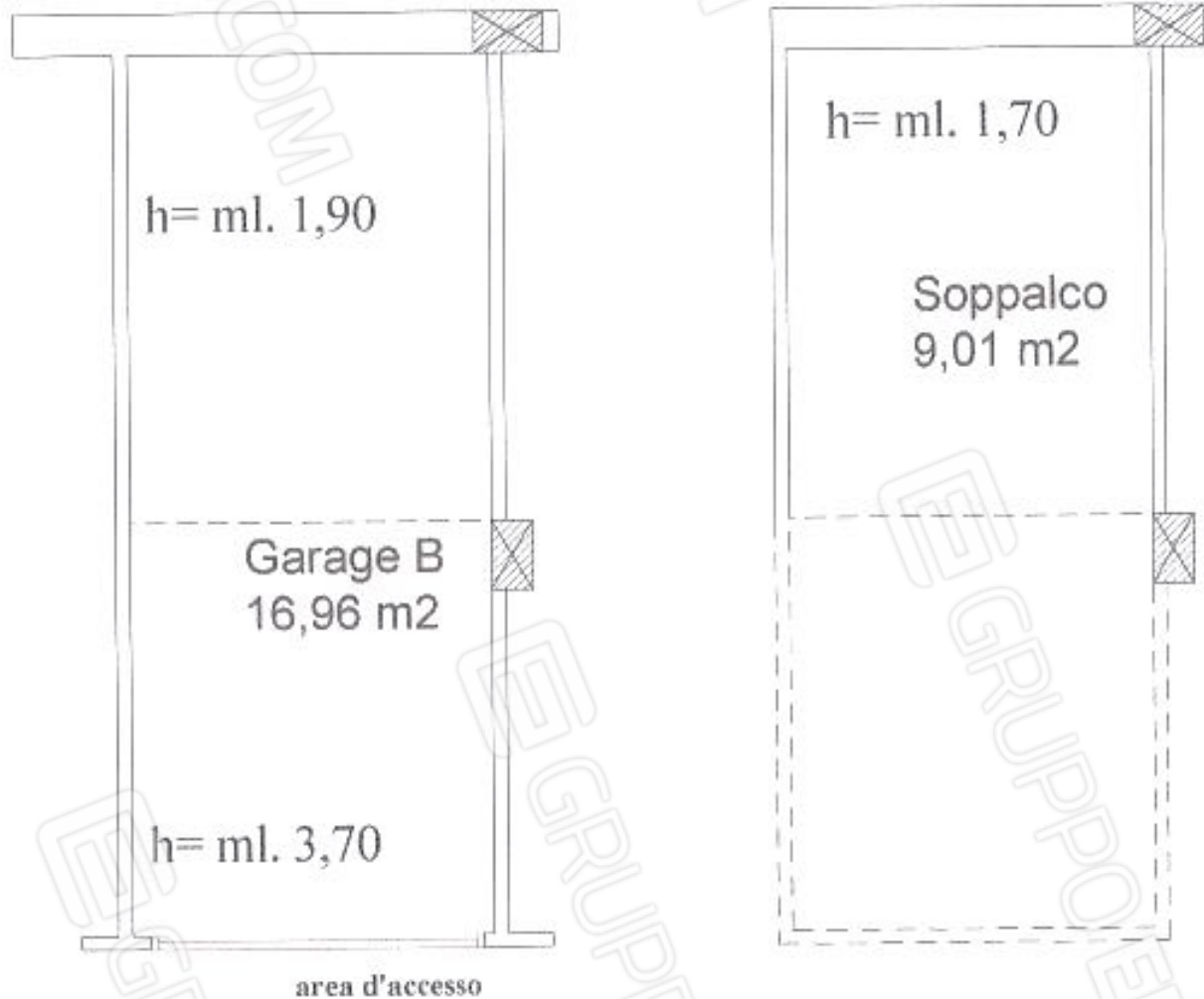

Pianta Piano Terra
(seminterrato) h= ml. 3,70



Contesto urbanistico nell'immediate vicinanze dell'Autorimessa, ubicata in via G. Gugino a Canicatti

**CONTESTO URBANISTICO nelle vicinanze dell'Immobile
ubicato in via Giuseppe Gugino snc Canicatti**



foto "A"



foto "B"

LEGENDA



Punto di Vista

terrapieno area stessa ditta

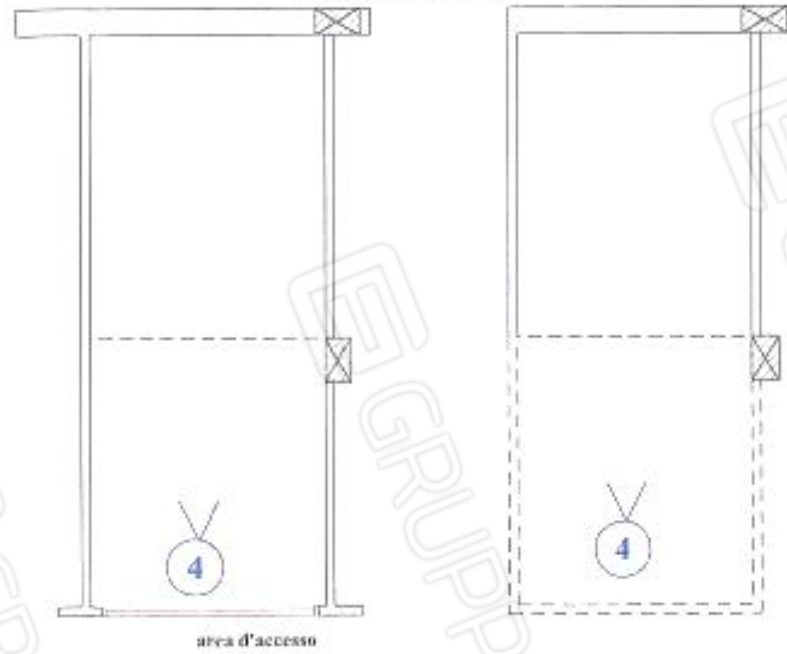

**Pianta Piano Terra
(seminterrato)**



**AUTORIMESSA POSTO A PIANO TERRA (SEMINTERRATO)
CON INGRESSO DALLA via via Giuseppe Gugino snc Canicatti
CORPO A**



foto n. 1



foto n. 2



foto n. 3



foto n. 4