

**Agenzia delle Entrate
CATASTO FABBRICATI
Ufficio Provinciale di
Messina**

Dichiarazione protocollo n. ME0203584 del 13/05/2014

Planimetria di u.i.u. in Comune di Messina

Via Consolare Pompea

civ. 1

Identificativi Catastali:

Sezione:

Foglio: 102

Particella: 89

Subalterno: 94

Compilata da:

Siracusano Salvatore

Iscritto all'albo:

Ingegneri

Prov. Messina

N. 1245

Scheda n. 1

Scala 1:200

PIANO PIANO SESTO
H = 3,00 m

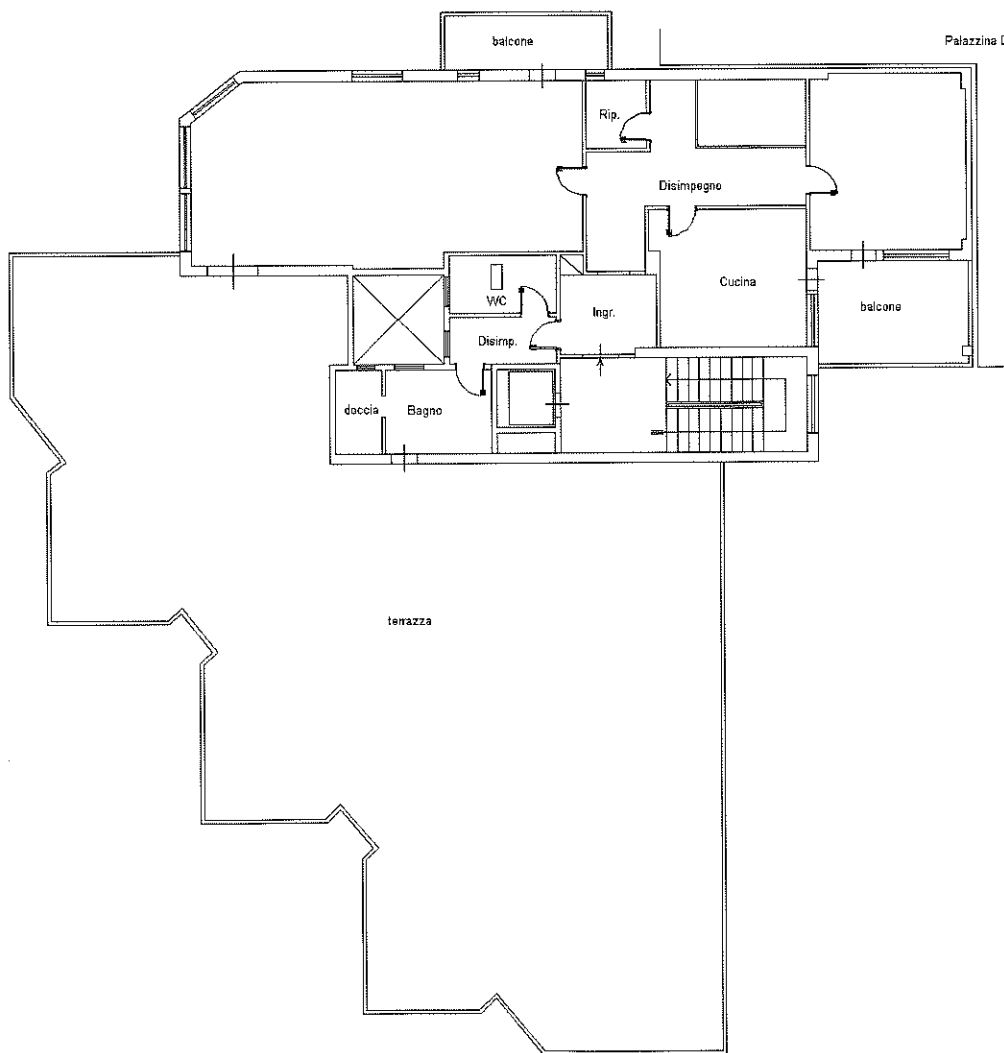

Ultima planimetria in atti

Data: 21/11/2016 - n. T268351 - Richiedente: RDZNNT60H57Z614I

Totale schede: 1 - Formato di acquisizione: A4(210x297) - Formato stampa richiesto: A4(210x297)

Catasto dei Fabbricati - Situazione al 21/11/2016 - Comune di MESSINA (F158) - < Foglio: 102 - Particella: 89 - Subalterno: 94 >
VIA CONSOLARE POMPEA n. 1 piano: 6;