

MODULARIO
F. rig. rend. 497



MINISTERO DELLE FINANZE
DIPARTIMENTO DEL TERRITORIO
CATASTO EDILIZIO URBANO (RDL 13-4-1939, n. 652)

MOD. **BN** (CEU)

LIRE
200

Planimetria di u.i.u. in Comune di **CARINI** via **Corso Italia** civ. **S.N.C.**

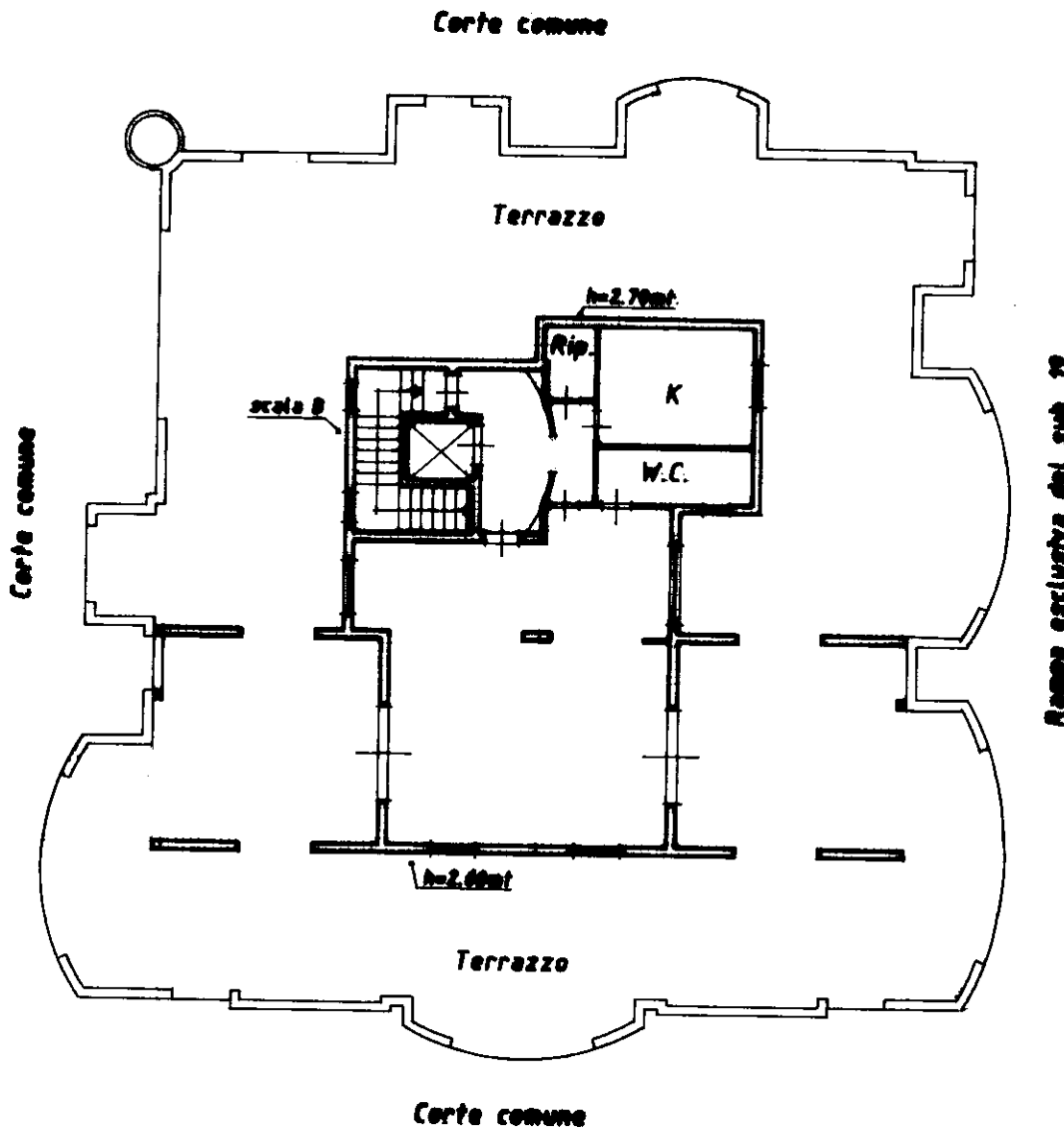

Pianta Piano Terzo
hm = 2.65 mt

ORIENTAMENTO

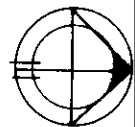

SCALA DI 1:200

Dichiarazione di N.C.
Denuncia di variazione

Compilata dall' **Architetto**
(Titolo, cognome e nome)
Mannino Francesco

Iscritto all'albo dei **Architetti**
della provincia di **Palermo**
data **1973**
Firma *[Signature]*

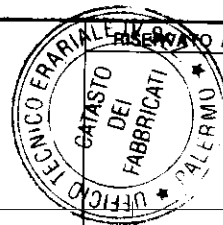

702183

28 LUG. 1998

Ultima planimetria in atti
Identificativi catastali
Data presentazione: 28/07/1998 - Data: 21/06/2023 - n. T372618 - Richiedente: BNGLSN75C17G273E
Totale sch. **1952** - Formato di acquisizione: A4 (210x297) - Formato stampa richiesta: A4 (210x297)
sub **scala B**

Catasto dei Fabbricati - Situazione al 21/06/2023 - Comune di CARINI(B780) - < Foglio 23 - Particella 1952 - Subalterno 18 >
input 01
CORSO ITALIA n. 134 Scala B Piano 3

Roma - Istituto Poligrafico e Zecca dello Stato - PV