

MODULARIO
F. rig. rend. 497



MINISTERO DELLE FINANZE
DIPARTIMENTO DEL TERRITORIO

MOD. BN (CEU)

CATASTO EDILIZIO URBANO (RDL 13-4-1939, n. 652)

* Scala originale non disponibile. *

LIRE
200

Planimetria di u.i.u. in Comune di PARTINICO via CONTRADA PARRINI civ. -

PIANO TERRA

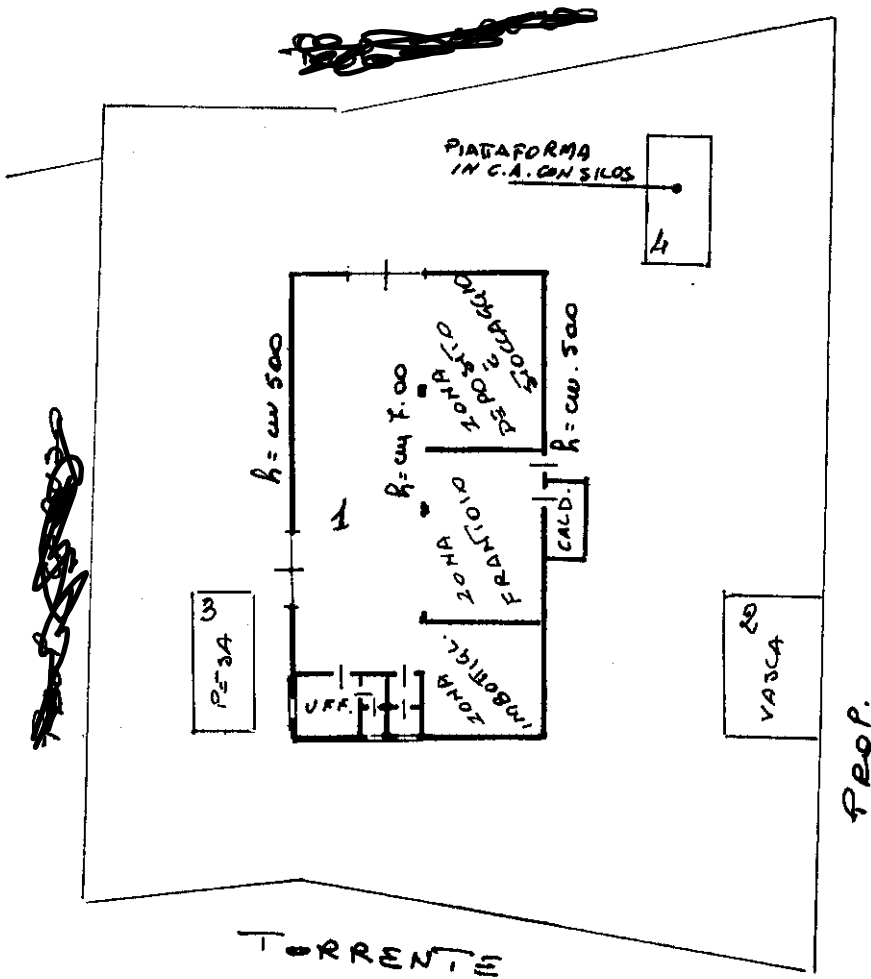

ORIENTAMENTO

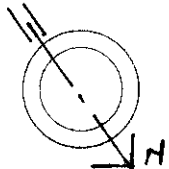

SCALA DI I: 500

Dichiarazione di N.C.

Denuncia di variazione

Ultima planimetria in atti

Compilata dal ARACCA
(Titolo, cognome e nome)

RISERVATO ALL'UFFICIO

EO2234

Data presentazione: 06/08/1999 - Data: 13/07/2021 - n. T222577 - Richiedente:

Totale sottoposti - Formato di acquisizione: A4(210x297) - Formato stampa richiesto: A4(210x297)

13599

iscritto all'albo de CA' ARCHITETTI

di PALERMO

data: 05-08-99 Firma: [Signature]

Catasto dei Fabbricati - Situazione al 13/07/2021 - Comune di PARTINICO (G348) - < Foglio: 3 - Particella: 1359 - Subalterno: 0 >
CONTRADA PARRINI piano: 1