

MODULARIO  
F. - Cat. S. T. - 515



MINISTERO DELLE FINANZE

MOD. B (Nuovo Catasto Edilizio Urbano)

DIREZIONE GENERALE DEL CATASTO E DEI SERVIZI TECNICI ERARIALI

Lire  
20

# NUOVO CATASTO EDILIZIO URBANO

(D. DECRETO-LEGGE 13 APRILE 1939, N. 632)

Palermo Via Sebastiano La Franca n° 98  
Erariale di Palermo

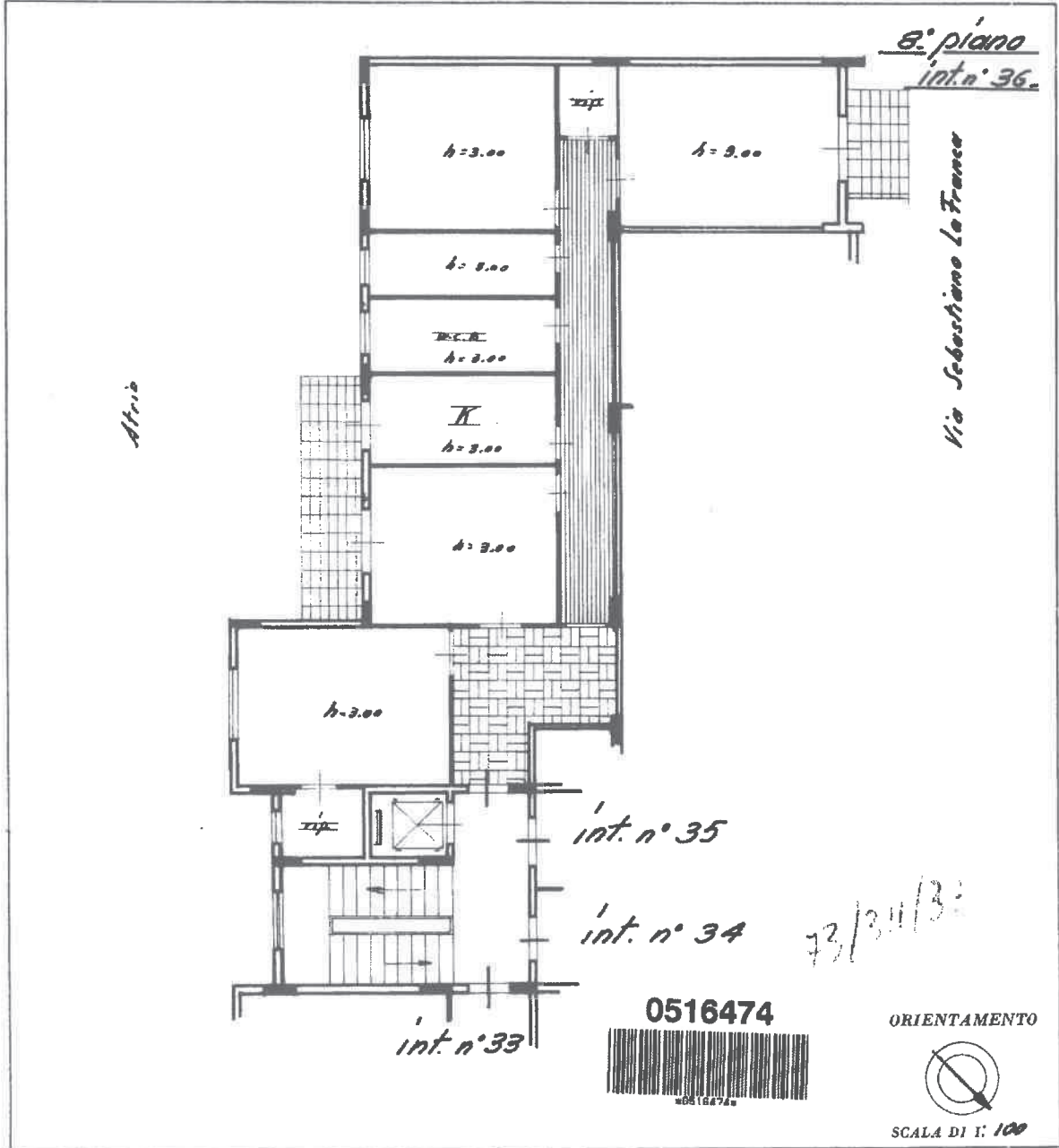

SPAZIO RISERVATO PER LE ANNOTAZIONI D'UFFICIO

DATA	
PROT. N°	1971

Completato dal *Datt.*

Iscritto all'Albo degli *accoppietti*  
della Provincia di *Palermo*

DATA *4-12-1967*

Firma: *Demarillo*