

**Agenzia del Territorio  
CATASTO FABBRICATI  
Ufficio Provinciale di  
Trapani**

Dichiarazione protocollo n. TP0191950 del 05/10/2004

Planimetria di u.i.u. in Comune di Partanna

Piazza S.d.

civ. 2

Identificativi Catastali:

Sezione:

Foglio: 37

Particella: 1230

Subalterno: 1

Compilata da:

Catania Giuseppe

Iscritto all'albo:

Geometri

Prov. Trapani

N. 1193

Scheda n. 1

Scala 1:200

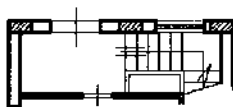

P.T. H=3.00

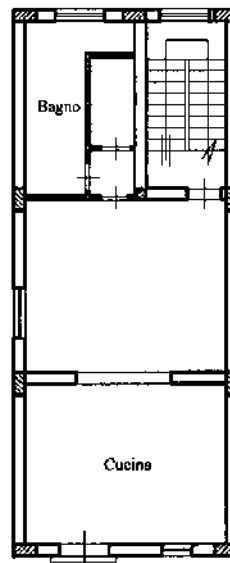

P.1 H=2.75

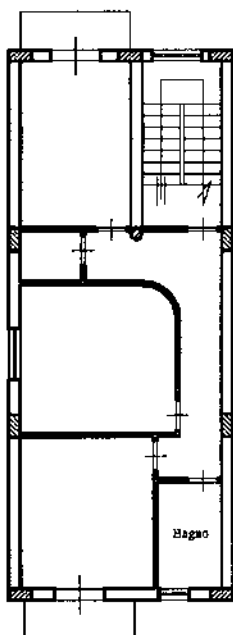

P.2 H=2.75

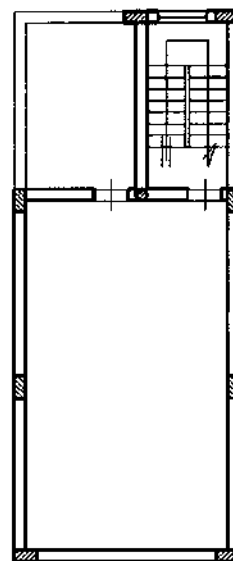

P. Sottotetto H=2.00

Ultima planimetria in atti

Data: 23/07/2021 - n. T15056 - Richiedente: FRNFNC73E03I5330

Totale schede: 1 - Formato di acquisizione: A4(210x297) - Formato stampa richiesto: A4(210x297)

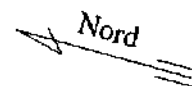

Catasto dei Fabbricati - Situazione al 23/07/2021 - Comune di PARTANNA (G347) - < Foglio: 37 - Particella: 1230 - Subalterno: 1 >  
Firmato **DRIFAZIONE S. RANDO** **PROFESSORE** **DR. ARUBAPEC S.P.A. NG CA 3 Serial#: 148f8c5531a58606151c4989c95f9b00**



**Agenzia del Territorio  
CATASTO FABBRICATI  
Ufficio Provinciale di  
Trapani**

Dichiarazione protocollo n. TP0191950 del 05/10/2004

Planimetria di u.i.u. in Comune di Partanna

Via F. Leone

civ. 2

Identificativi Catastali:

Sezione:  
Foglio: 37  
Particella: 1230  
Subalterno: 2

Compilata da:  
Catania Giuseppe  
Iscritto all'albo:  
Geometri

Prov. Trapani

N. 1193

Scheda n. 1

Scala 1:200

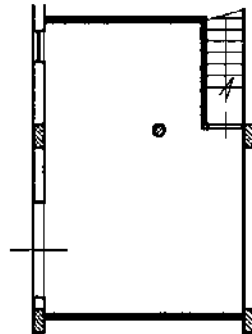

P.T. H=3.00

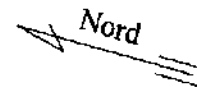

Ultima planimetria in atti



**Agenzia del Territorio  
CATASTO FABBRICATI  
Ufficio Provinciale di  
Trapani**

Dichiarazione protocollo n. TP0191950 del 05/10/2004

Planimetria di u.i.u. in Comune di Partanna

Via Palermo

civ. 158

Identificativi Catastali:

Sezione:

Foglio: 37

Particella: 1230

Subalterno: 3

Compilata da:

Catania Giuseppe

Iscritto all'albo:

Geometri

Prov. Trapani

N. 1193

Scheda n. 1

Scala 1:200

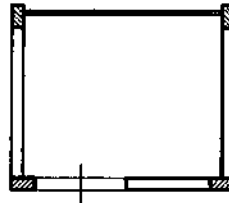

P.T. H=3.00

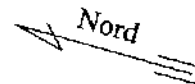

Ultima planimetria in atti



**Agenzia del Territorio  
CATASTO FABBRICATI  
Ufficio Provinciale di  
Trapani**

Dichiarazione protocollo n. TP0191950 del 05/10/2004

Planimetria di u.i.u. in Comune di Partanna

Via F. Leone

civ. 2

Identificativi Catastali:

Sezione:

Foglio: 37

Particella: 1230

Subalterno: 4

Compilata da:

Catania Giuseppe

Iscritto all'albo:

Geometri

Prov. Trapani

N. 1193

Scheda n. 1

Scala 1:200

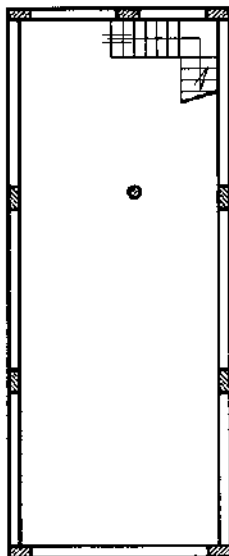

P.S1 H=2.50

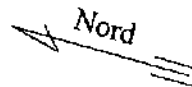

Ultima planimetria in atti

