



N=-21100

E=42400

Comune: FLORIDIA
Foglio: 21
Scala originale: 1:2000
Dimensione cornice: 534.000 x 378.000 metri
26-Giu-2015 19:48
Prot. n. T259799/2015

1 Particella: 1301



Agenzia del Territorio
CATASTO FABBRICATI
Ufficio provinciale di
Siracusa

Dichiarazione protocollo n. SR0032439 del 20/04/2006
Planimetria di u.i.u. in Comune di Floridia
Contrada Vignarelli

civ. SNC

Identificativi Catastali:
Sezione: 21
Particella: 1301
Subalterno:

Compilata da:
Gallo Fernando
Iscritto all'albo:
Architetti
Prov. Siracusa N. 221

Scheda n. 1 - Scala 1: 200

Ultima planimetria in atti

PIANO TERRA

PIANO PRIMO

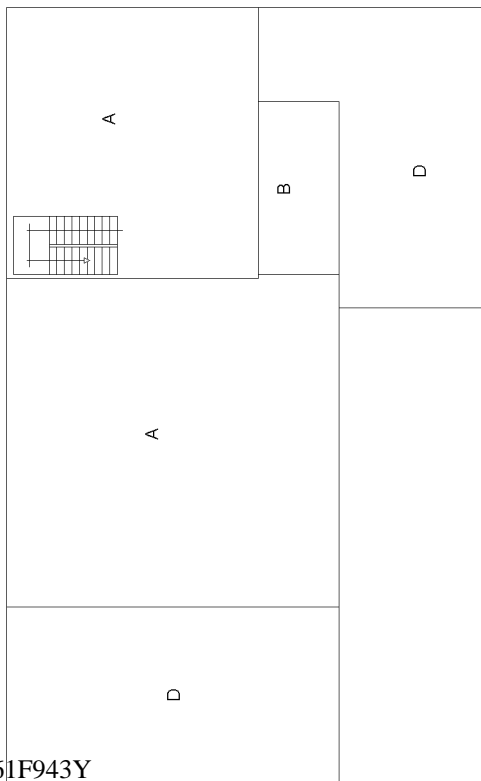

- LEGENDA**
- A - LABORATORIO ARTIGIANALE
 - B - VERANDA
 - C - UFFICI
 - D - AREA DI CORTE COMUNALE

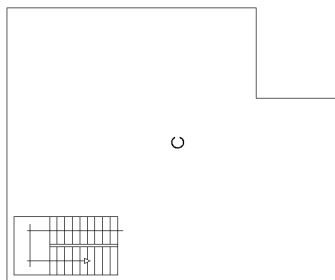

10 metri

Agenzia del Territorio
CATASTO FABBRICATI
Ufficio provinciale di
Siracusa

Scheda n. 221
Scala 1: 200

Dichiarazione protocollo n. SR0032439 del 20/04/2006
Planimetria di u.i.u. in Comune di Floridia
Contrada Vignarelli

civ. SNC

Identificativi Catastali:
Sezione: 21
Foglio: 21
Particella: 1301
Subalterno:

Compilata da:
Gallo Fernando
Iscritto all'albo:
Architetti
Prov. Siracusa N. 221

PIANO TERRA

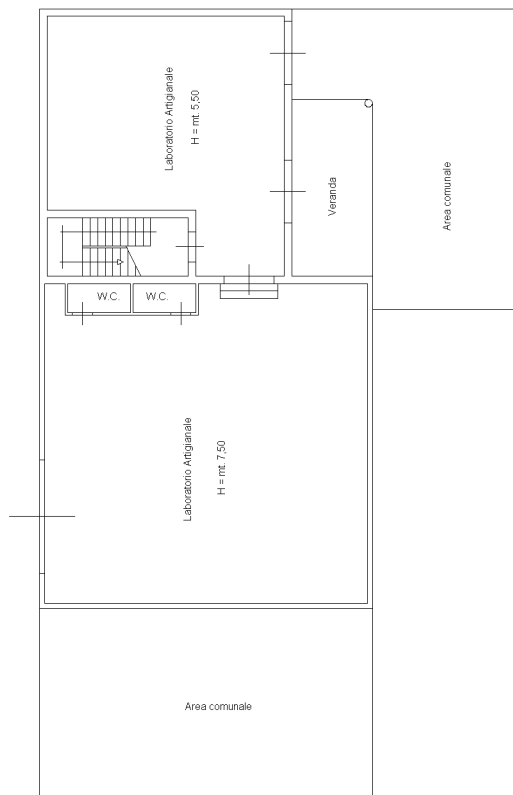

PIANO PRIMO

H = mt. 2.70

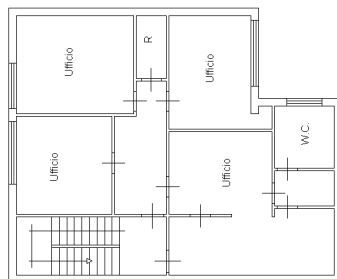

10 metri

Ultima planimetria in atti