

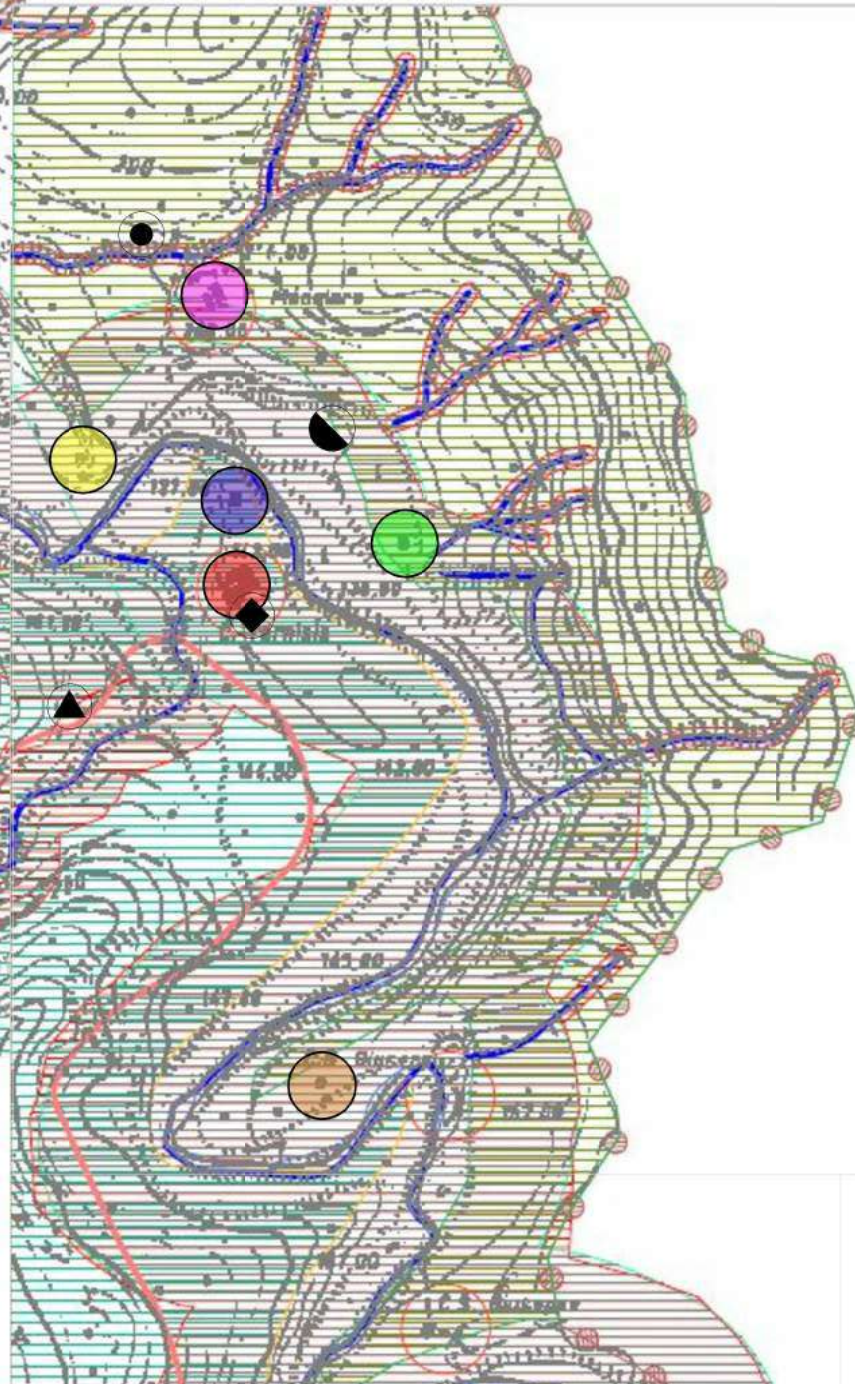

Comune di Castelbuono

Stralcio di P.R.G

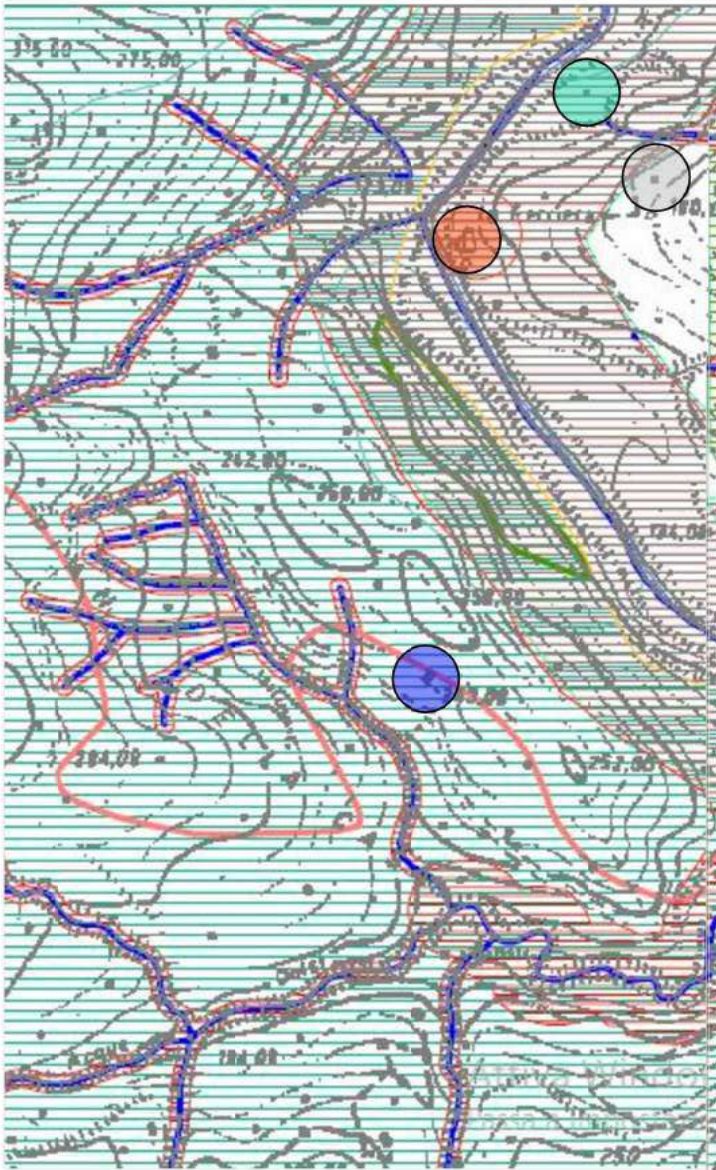

LEGENDA

-  Baglio Tornisia
-  Chiesa
-  Centro Aziendale
-  Casa Palumba
-  Casa Belvedere
-  Case Mocciano
-  Casa Ferriera
-  Casa Filandra
-  Casa Pagliera
-  Casa San Giuseppuzzo

- Vincolo di Inedificabilità
Parere Genio Civile (8/11/200 n.48556) 
- E1 - Verde Agricolo Periurbano 
- E2 - Verde Agricolo Collinare 
- E3 - Verde Agricolo di tutela paesaggistica ed ambientale 
- E4 - Parco Agricolo 
- Verde di interesse Storico-Ambientale
- F3 - Parco Territoriale 
- D1 - Zona Insediamenti Produttivi 
- ED - Aree agricole preferenziali per industrie 
- CT1 - Zona di Edilizia Stagionale e turistico ricettiva 
- A1 - Zona Di Interesse Storico-Ambientale 
- Zona Archeologica 
- Fascia di rispetto Zona Archeologica 
- A - Zona Urbana Storica 
- Area urbana 
- F15 - Eliporto 
- Attrezzature per la fruizione del Parco 

LEGENDA

-  Pozzo 1
-  Pozzo 2
-  Pozzo 3
-  Pozzo 4



N=10000

E=5900

10-Apr-2018 11:29:55
Prot. n. T138703/2018

Scala originale: 1:4000
Dimensione cornice: 2716 000 x 1932.000 metri

Comune: CASTELBUONO
Foglio: 25

ELABORATO PLANIMETRICO

Compilato da:
Bertuglia Antonella

Iscritto all'albo:
Geometri

Prov. Palermo

N. 3838

Agenzia delle Entrate
CATASTO FABBRICATI
Ufficio Provinciale di
Palermo

Comune di Castelbuono

Sezione: Foglio: 25

Particella: 496

Protocollo n.

del

Tipo Mappale n. 267591

del 27/11/2017

Dimostrazione grafica dei subalterni

Scala 1 : 500

Entita' di Costruzione
Piano Terra

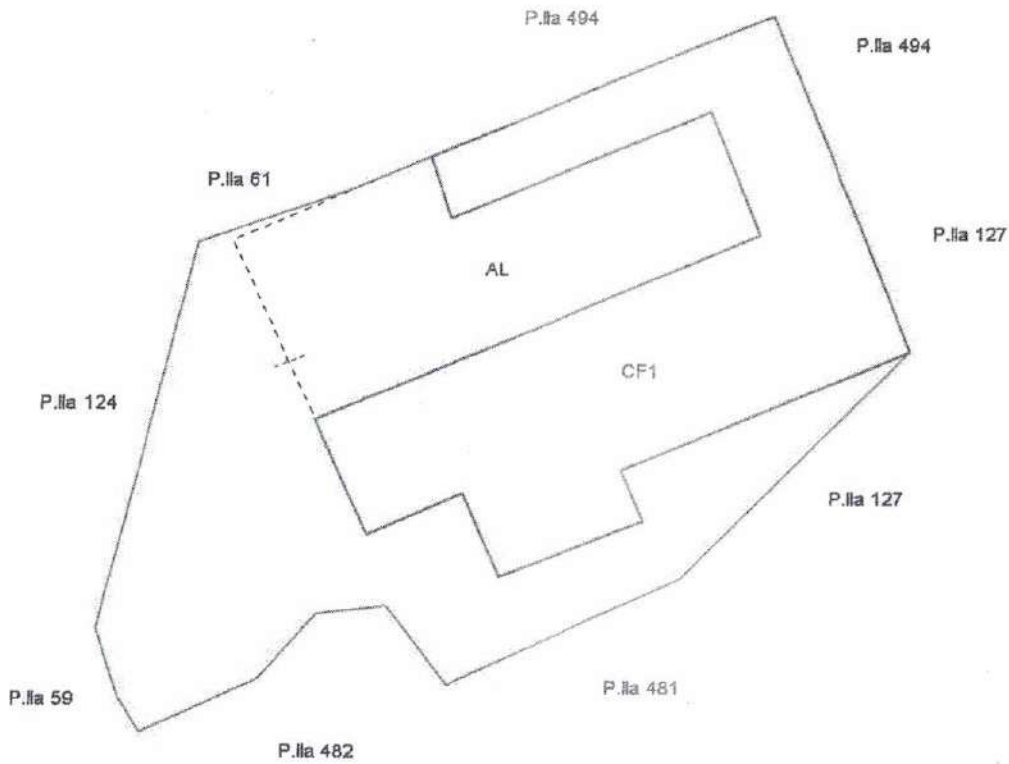

Piano Primo

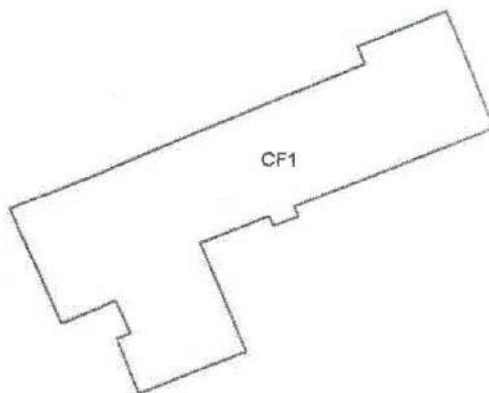

Orientamento



ELABORATO PLANIMETRICO

Compilato da:
Bertuglia Antonella
Iscritto all'albo:
Geometri
Prov. Palermo N. 3838

Agenzia delle Entrate
CATASTO FABBRICATI
Ufficio Provinciale di
Palermo

Comune di Castelbuono

Sezione: Foglio: 25 Particella: 496

Protocollo n. del
Tipo Mappale n. 267591 del 27/11/2017

Dimostrazione grafica dei subalterni

Scala 1 : 500

Piano Terra

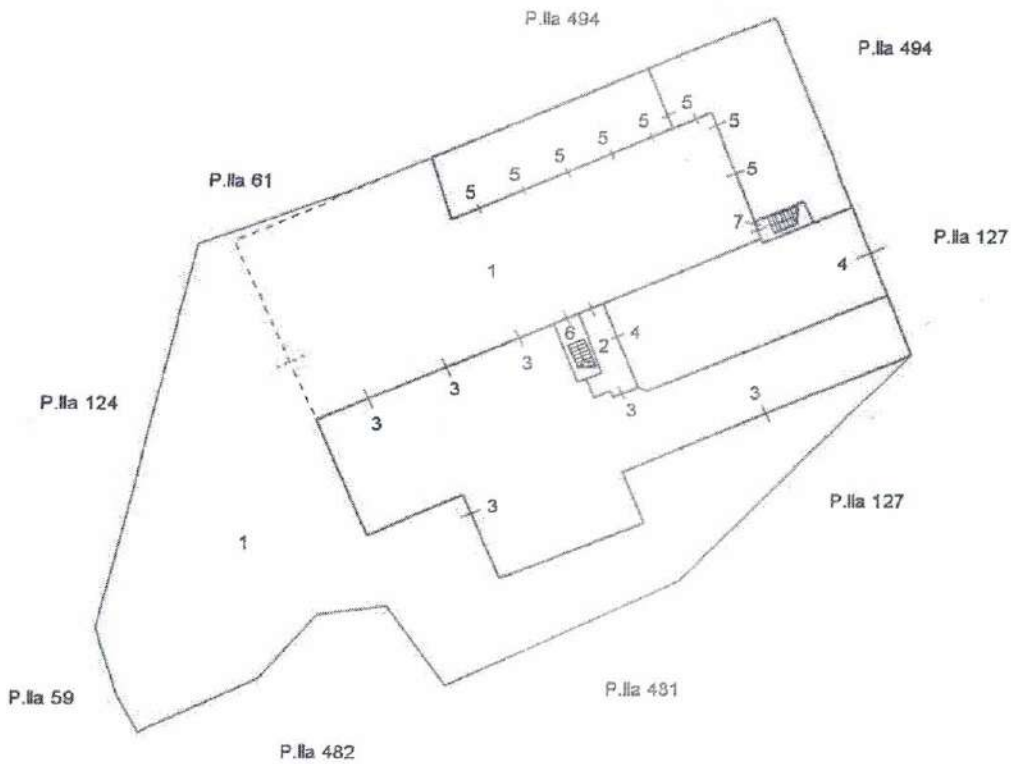

Piano Primo

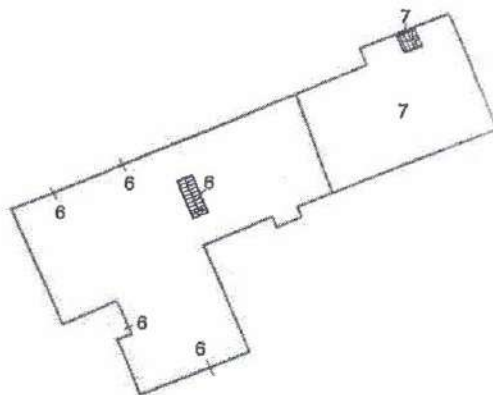

Orientamento



**Agenzia delle Entrate
CATASTO FABBRICATI
Ufficio Provinciale di
Palermo**

Dichiarazione protocollo n. PA0301780 del 22/12/2017	
Planimetria di u.i.u. in Comune di Castelbuono	
Contrada Tornisia	civ. SNC
Identificativi Catastali:	Compilata da: Bertuglia Antonella
Sezione:	Isritto all'albo: Geometri
Foglio: 25	Prov. Palermo
Particella: 496	N. 3838
Subalterno: 3	

Scheda n. 1 Scala 1:200

Piano Terra
H: 3,00 m

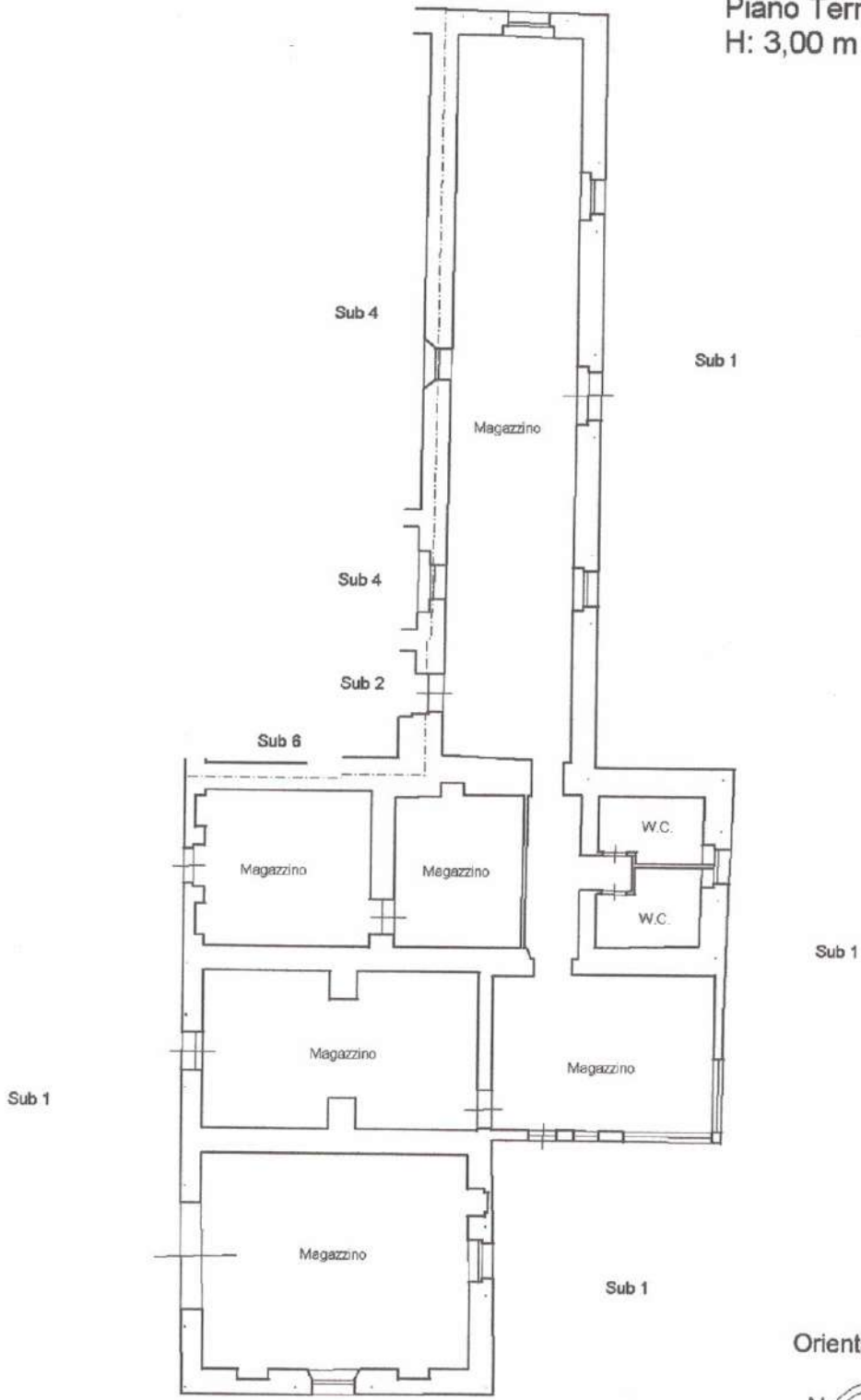

Orientamento



Catasto dei Fabbricati - Situazione al 20/02/2019 - Comune di CASTELBUONO (C067) - Foglio: 25 - Particella: 496 - Subalterno: 3 >
CONTRADA TORNISIA SNC piano: T;

Ultima planimetria in atti

**Agenzia delle Entrate
CATASTO FABBRICATI
Ufficio Provinciale di
Palermo**

Dichiarazione protocollo n. PA0301780 del 22/12/2017

Planimetria di u.i.u. in Comune di Castelbuono

Contrada Tornisia

civ. SNC

Identificativi Catastali:

Sezione:

Foglio: 25

Particella: 496

Subalterno: 5

Compilata da:

Bertuglia Antonella

Iscritto all'albo:

Geometri

Prov. Palermo

N. 3838

Scheda n. 1

Scala 1:200

Piano Terra
H: 3,00 m

P.lla 494

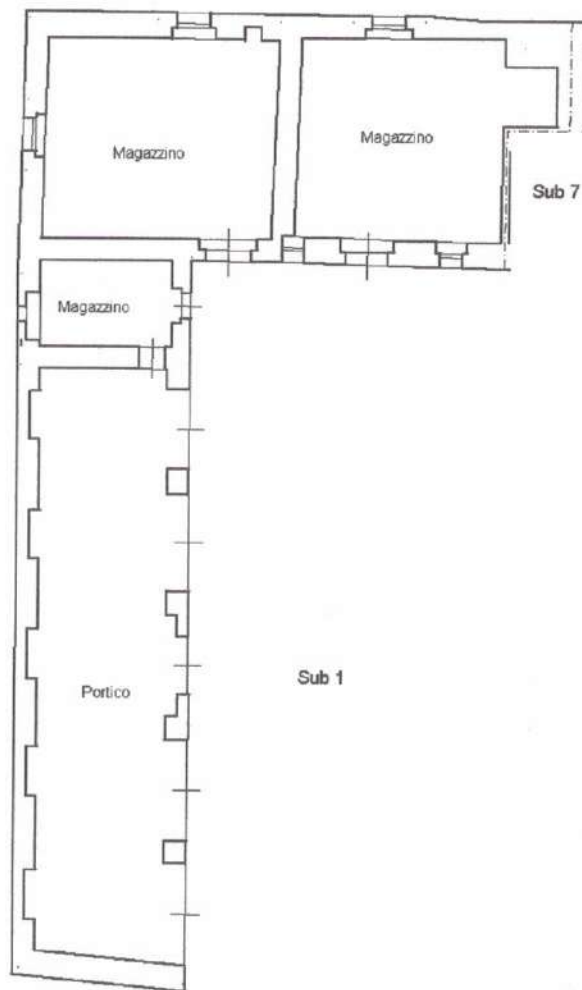

Sub 4

Sub 7

P.lla 494

Sub 1

Sub 1

Orientamento



Ultima planimetria in atti

**Agenzia delle Entrate
CATASTO FABBRICATI
Ufficio Provinciale di
Palermo**

Dichiarazione protocollo n. PA0301780 del 22/12/2017

Planimetria di u.i.u. in Comune di Castelbuono

Contrada Tornisia

civ. SNC

Identificativi Catastali:

Sezione:

Foglio: 25

Particella: 496

Subalterno: 6

Compilata da:

Bertuglia Antonella

Iscritto all'albo:

Geometri

Prov. Palermo

N. 3838

Scheda n. 1

Scala 1:200

Piano Terra
H: 3,00 m

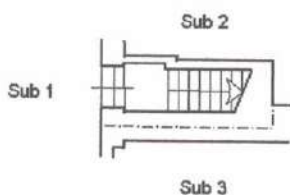

Sub 7

Piano Primo
H: 4,00 m

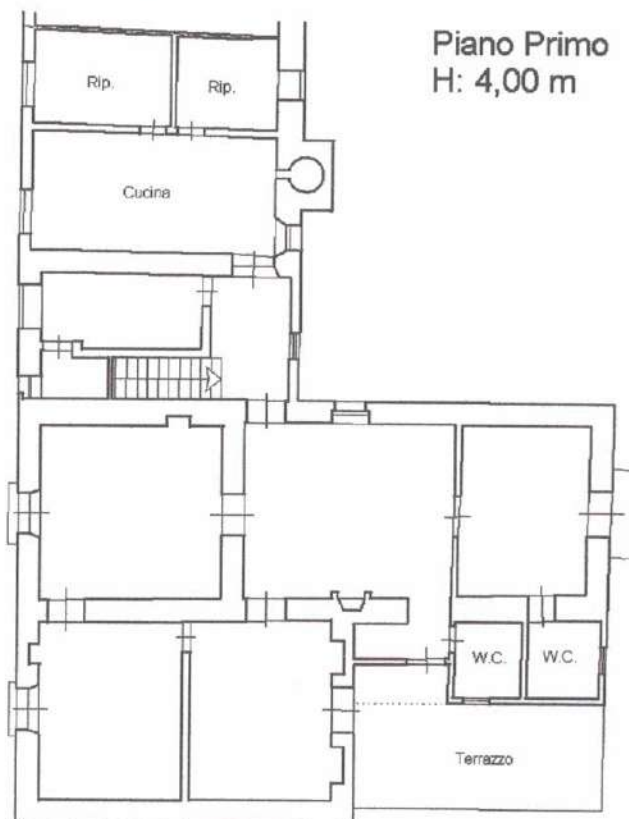

Orientamento



Ultima planimetria in atti



N=10000

E=5900

10-Apr-2018 11:29:55
Prot. n. T138703/2018

Scala originale: 1:4000
Dimensione cornice: 2716 000 x 1932.000 metri

Comune: CASTELBUONO
Foglio: 25

ELABORATO PLANIMETRICO

Compilato da:
Bertuglia Antonella

Iscritto all'albo:
Geometri

Prov. Palermo N. 3838

Agenzia delle Entrate
CATASTO FABBRICATI
Ufficio Provinciale di
Palermo

Comune di Castelbuono

Protocollo n. del

Sezione: Foglio: 25 Particella: 493

Tipo Mappale n. 267591 del 27/11/2017

Dimostrazione grafica dei subalterni

Scala 1 : 500

PIANO TERRA

P.lla 494

P.lla 494



P.lla 494

P.lla 494

Orientamento

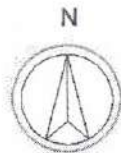

**Agenzia delle Entrate
CATASTO FABBRICATI
Ufficio Provinciale di
Palermo**

Dichiarazione protocollo n. PA0281986 del 14/12/2017

Planimetria di u.i.u. in Comune di Castelbuono

Contrada Tornisia

civ. SNC

Identificativi Catastali:

Sezione:

Foglio: 25

Particella: 497

Subalterno:

Compilata da:

Bertuglia Antonella

Iscritto all'albo:

Geometri

Prov. Palermo

N. 3838

Scheda n. 1

Scala 1:200

Piano Terra

P.Ila 487

P.Ila 487

P.Ila 487

P.Ila 487

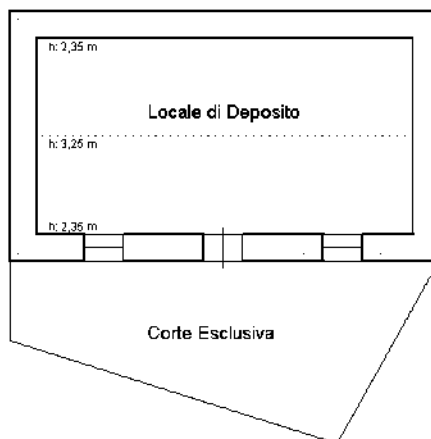

Orientamento

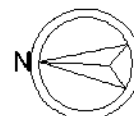

Ultima planimetria in atti



N=10000

E=5900

10-Apr-2018 11:29:55
Prot. n. T138703/2018

Scala originale: 1:4000
Dimensione cornice: 2716 000 x 1932.000 metri

Comune: CASTELBUONO
Foglio: 25

PIANO TERRA

