

9-Apr-2019 10:13:15
Prot. n. MT0025957/2019

Scala originale: 1:4000
Dimensione cornice: 1552.000 x 1104.000 metri

Comune: POLICORO
Foglio: 7
Richiedente: F

N=-1700

E=40600

Particella: 3388



Completata da:
Costanza Agostino
Ingegnere
Prov. Matera
N. 209

Identificativi Catastali:
Sezione:
Foglio: 7
Particella: 3388
Subalterno: 2

Dichiarazione protocollo n. MT0210839 del 28/09/2010
Planimetria di u.f.n. in Comune di Policoro
Via Puglia
32

Agenzia del Territorio
CATASTO FABBRICATI
Ufficio provinciale di
Matera

Scala 1: 200

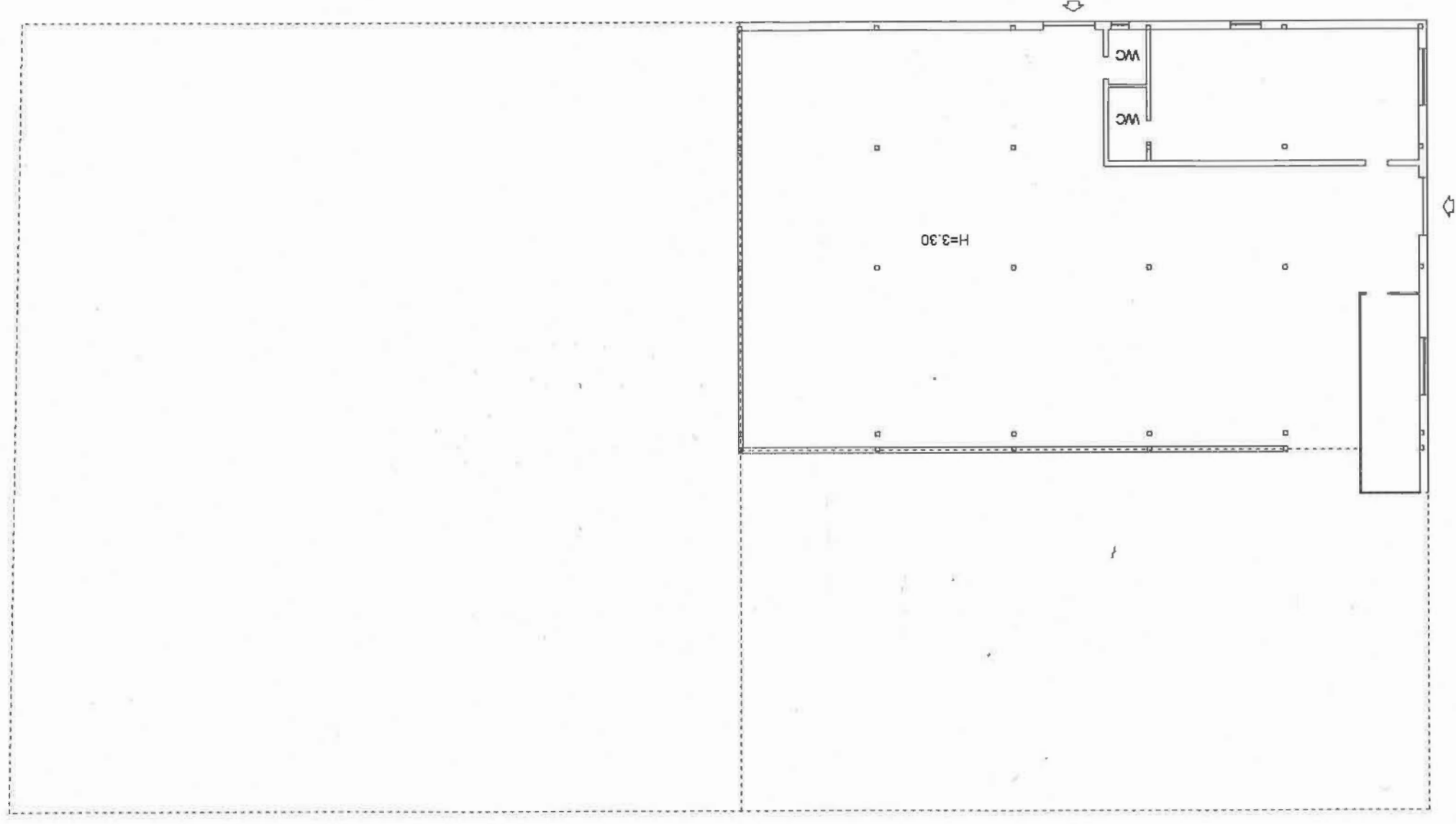

PIANO TERRA

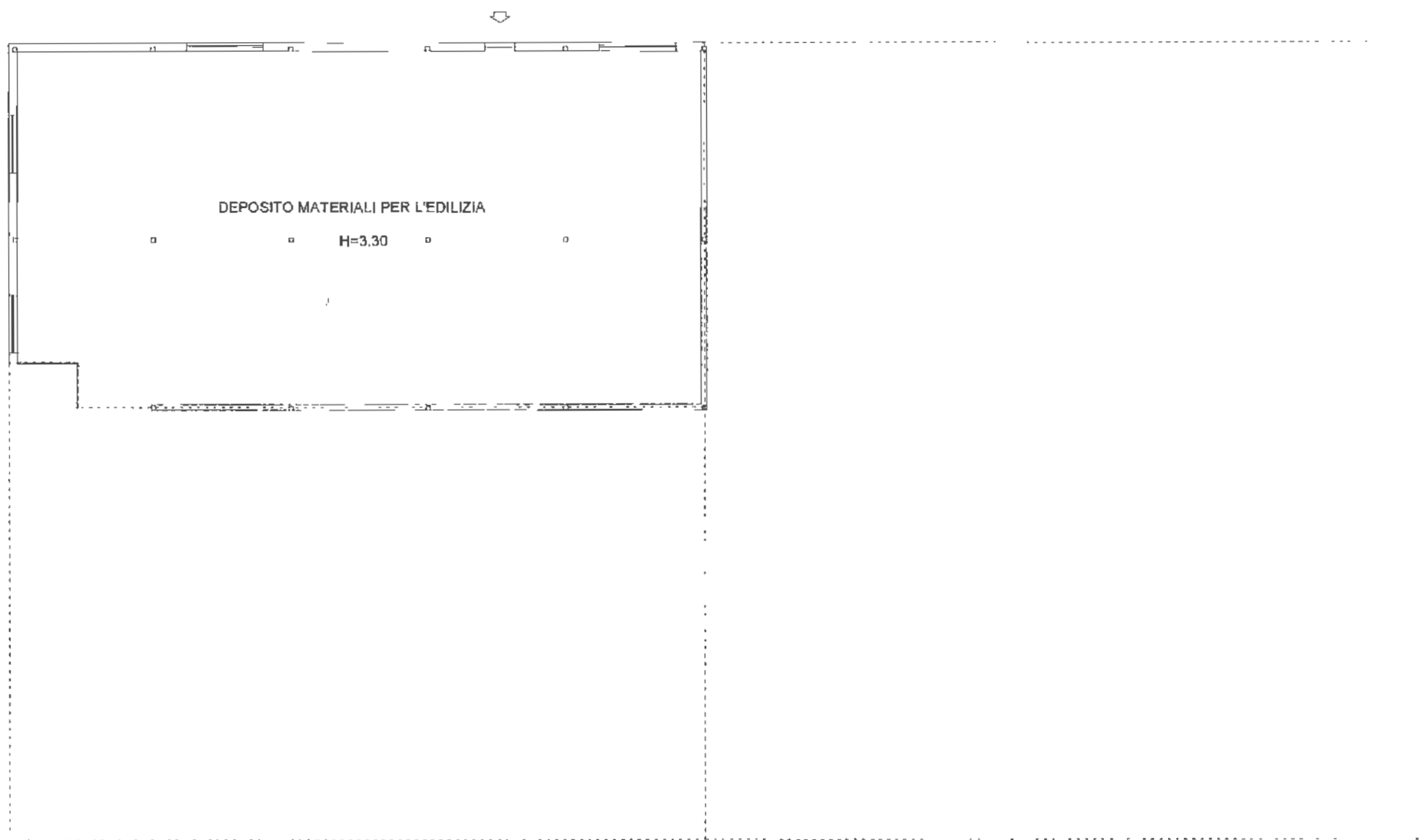

PIANO TERRA

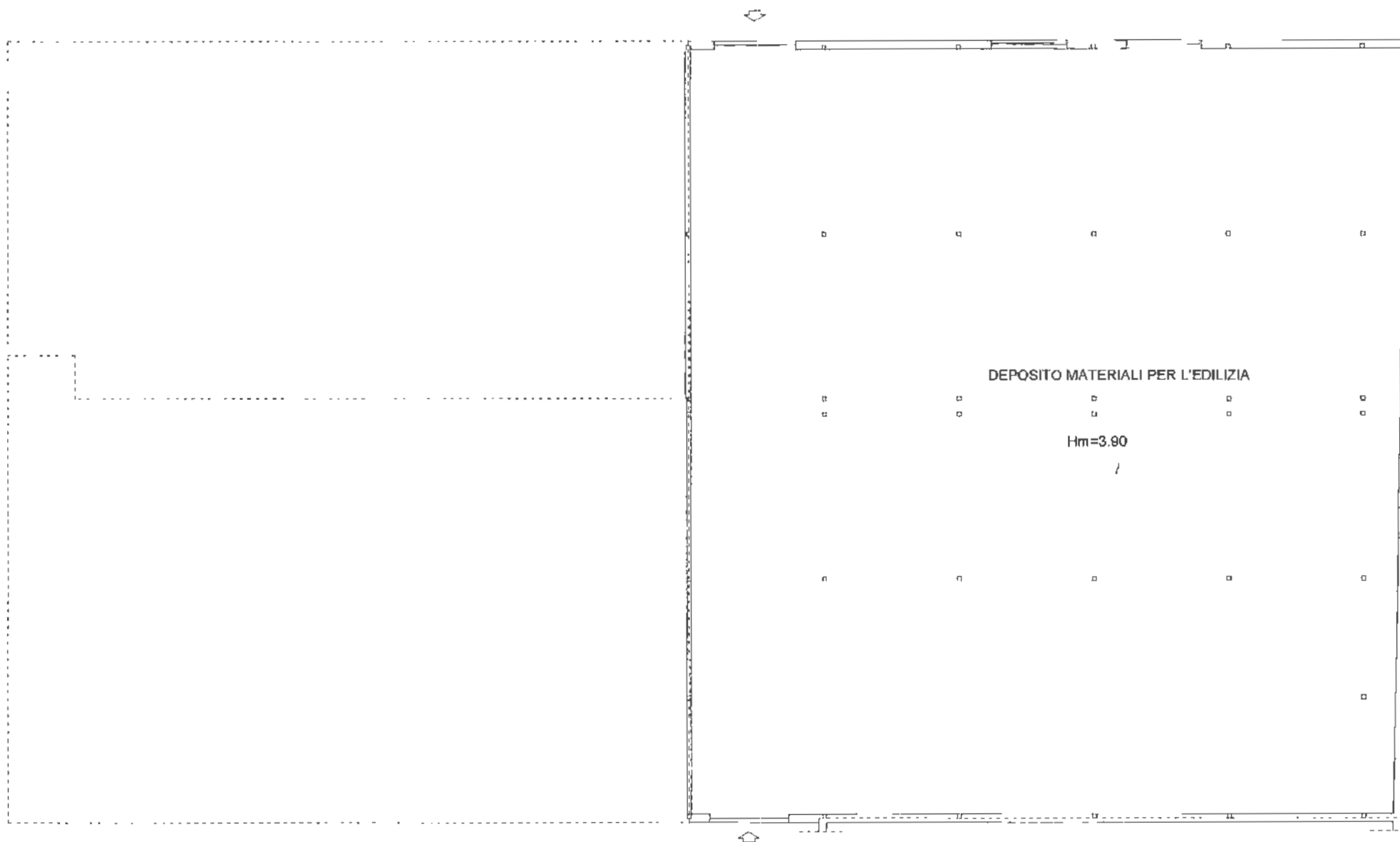

PIANO TERRA

Agenzia del Territorio
CATASTO FABBRICATI
Ufficio Provinciale di
Matera

Dichiarazione protocollo n. MT0210839 del 28/09/2010

Planimetria di u.i.u. in Comune di Policoro

Via Puglia

civ. 32

Identificativi Catastali:

Sezione:

Foglio: 7

Particella: 3388

Subalterno: 5

Compilata da:

Costanza Agostino

Iscritto all'albo:

Ingegneri

Prov. Matera

N.

Sub: 5

Scheda n. 1

Scala 1:100



PIANO TERRA

DEPOSITO MATERIALI
PER L'EDILIZIA
H=2.90

Catasto dei Fabbricati, ricerca ristretta - Situazione al 09/04/2019 - Comune di POLICORO (G786). Soggetto:
VIA PUGLIA n. 32 piano: 1;

**Agenzia del Territorio
CATASTO FABBRICATI
Ufficio Provinciale di
Matera**

Dichiarazione protocollo n. MT0210839 del 28/09/2010

Planimetria di u.i.u. in Comune di Policoro

Via Puglia

civ. 32

Identificativi Catastali:

Sezione:

Foglio: 7

Particella: 3388

Subalterno: 6

Compilata da:

Costanza Agostino

Iscritto all'albo:

Ingegneri

Prov. Matera

N.

Sub: 6

3388

6

Scheda n. 1

Scala 1:100



- Foglio: 7 - Part: 3388 - Sub: 6

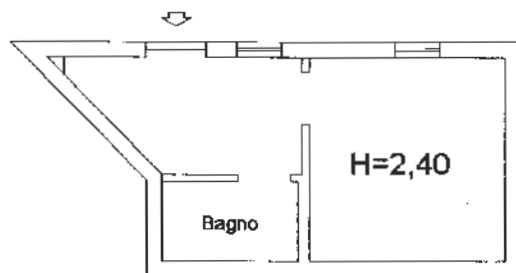

PIANO TERRA

Catasto dei Fabbricati, ricerca ristretta - Situazione al 09/04/2019 - Comune di POLICORO(G786). Soggetto:
VIA PUGLIA n. 32 piano: 1;

**Agenzia del Territorio
CATASTO FABBRICATI
Ufficio Provinciale di
Matera**

Dichiarazione protocollo n. MT0210839 del 28/09/2010

Planimetria di u.i.u. in Comune di Policoro

Via Puglia

civ. 32

Identificativi Catastali:

Sezione:

Foglio: 7

Particella: 3388

Subalterno: 7

Compilata da:

Costanza Agostino

Iscritto all'albo:
Ingegneri

Prov. Matera

N.

Foglio: 7 - Part: 3388 - Sub: 7

Scheda n. 1

Scala 1:200



PIANO TERRA



Catasto dei Fabbricati, ricerca ristretta - Situazione al 09/04/2019 - Comune di POLICORO(G786). Soggetto
VIA PUGLIA n. 32 piano: 1;

DIREZIONE GENERALE DEL CATASTO E DEI SERVIZI TECNICI ERARIALI
NUOVO CATASTO EDILIZIO URBANO

30

(R. DECRETO-LEGGE 15 APRILE 1980, N. 662)

Planimetria dell'immobile situato nel Comune di POLICORO Via NICOTERA

Ditta

Allegata alla dichiarazione presentata all'Ufficio Tecnico Erariale di MATERA

VIA N. STALIANO

Doc. Tav. n. 40
31

PIANTA PIANO TERRA

MS = 4,10

MS = 500,00

HAGAZZINI

VIA HANSA

CANTINA
TERRA

UFFICIO

HAGAZZINI

Catasto dei Fabbricati, ricerca ristretta - Situazione al 1/1/2019 - Comune POLICORO(G786). Soggetto:
VIA NICOTERA piano: T;

- Foglio: 19 - Part: 421 - Sub: 7

ORIENTAMENTO



Data presentazione: 14/02/1980 - Data: 09/04/2019 - n. MT0025949 - Richiedente CAPOZZA ADDOLORATA FRANCESCA C.T.U. - Ultima Planimetria in atti
Formato di acq.: A3(298x420) - Formato di scala: 1:1