

Direzione Provinciale di Matera
Ufficio Provinciale - Territorio
Servizi Catastali

Data: 02/05/2019 - Ora: 10.52.59 Fine
Visura n.: MT0051307 Pag: 1

Visura per immobile

Situazione degli atti informatizzati al 02/05/2019

Dati della richiesta	[REDACTED]
Soggetto individuato	Terreni e Fabbricati siti in tutta la provincia di MATERA Dati relativi all'immobile selezionato sito nel comune di SCANZANO JONICO Sezione di [REDACTED] nata a [REDACTED]

Unità immobiliare

N.	DATI IDENTIFICATIVI				DATI DI CLASSAMENTO				DATI DERIVANTI DA			
	Sezione Urbana	Foglio	Particella	Sub	Zona Cens.	Micro Zona	Categoria	Classe		Consistenza	Superficie Catastale	Rendita
1		60	742	6			C/1	3	206 m ²	Totale: 197 m ²	Euro 3.574,71	VARIAZIONE del 15/02/2016 protocollo n. MT0012906 in atti dal 15/02/2016 AGGIORNAMENTO PLANIMETRICO (n. 4138.1/2016)
Indirizzo												
PIAZZA GIUSEPPE VERDI piano: T;												
Annotazioni												
Classamento e rendita validati (D.M. 701/94) ;di stadio: correzione su dati identificativi e metrici del protocollo di presentazione planimetrica n.mt0120994/2009												

INTESTATO

N.		DATI ANAGRAFICI	CODICE FISCALE	DIRITTI E ONERI REALI
1	[REDACTED]	[REDACTED]	[REDACTED]	(1) Proprieta`

Mappali Terreni Correlati
Codice Comune M256 - Sezione - Foglio 60 - Particella 742

Unità immobiliari n. 1

Ricevuta n. 10729

Tributi erariali: Euro 1,00

Visura ordinaria

Richiedente: IANNUZZIELLO FRANCESCO BERARDINO C.T.U.

* Codice Fiscale Validato in Anagrafe Tributaria



Direzione Provinciale di Matera
Ufficio Provinciale - Territorio
Servizi Catastali

Visura storica per immobile

Data: 02/05/2019 - Ora: 10.53.36 Segue

Visura n.: MT0051308 Pag: 1

Situazione degli atti informatizzati dall'impianto meccanografico al 02/05/2019

Dati della richiesta	[REDACTED]
Soggetto individuato	Terreni e Fabbricati siti in tutta la provincia di MATERA Dati relativi all'immobile selezionato sito nel comune di SCANZANO JONICO Sezione di [REDACTED]

INTESTATO

1	[REDACTED]	(1) Proprietà
---	------------	---------------

Unità immobiliare dal 15/02/2016

N.	DATI IDENTIFICATIVI				DATI DI CLASSAMENTO				DATI DERIVANTI DA			
	Sezione Urbana	Foglio	Particella	Sub	Zona Cens.	Micro Zona	Categoria	Classe		Consistenza	Superficie Catastale	Rendita
1		60	742	6			C/1	3	206 m ²	Totale: 197 m ²	Euro 3.574,71	VARIAZIONE del 15/02/2016 protocollo n. MT0012906 in atti dal 15/02/2016 AGGIORNAMENTO PLANIMETRICO (n. 4138.1/2016)
Indirizzo												
PIAZZA GIUSEPPE VERDI piano: T;												
Annotazioni												
Classamento e rendita validati (D.M. 701/94); di studio: correzione su dati identificativi e metrici del protocollo di presentazione planimetrica n.mt0120994/2009												

Mappali Terreni Correlati
Codice Comune M256 - Sezione - Foglio 60 - Particella 742

Situazione dell'unità immobiliare dal 09/11/2015

N.	DATI IDENTIFICATIVI				DATI DI CLASSAMENTO				DATI DERIVANTI DA			
	Sezione Urbana	Foglio	Particella	Sub	Zona Cens.	Micro Zona	Categoria	Classe		Consistenza	Superficie Catastale	Rendita
1		60	742	6			C/1	3	206 m ²	Totale: 270 m ²	Euro 3.574,71	Variatione del 09/11/2015 - Inserimento in visura dei dati di superficie.
Indirizzo												
PIAZZA GIUSEPPE VERDI piano: T;												
Annotazioni												
Classamento e rendita validati (D.M. 701/94)												



Direzione Provinciale di Matera
Ufficio Provinciale - Territorio
Servizi Catastali

Visura storica per immobile

Situazione degli atti informatizzati dall'impianto meccanografico al 02/05/2019

Data: 02/05/2019 - Ora: 10.53.36 Segue

Visura n.: MT0051308 Pag: 2

Situazione dell'unità immobiliare dal 08/04/2013

N.	DATI IDENTIFICATIVI						DATI DI CLASSAMENTO				DATI DERIVANTI DA	
	Sezione Urbana	Foglio	Particella	Sub	Zona Cens.	Micro Zona	Categoria	Classe	Consistenza	Superficie Catastale		Rendita
1		60	742	6			C/1	3	206 m ²		Euro 3.574,71	VARIAZIONE TOPONOMASTICA del 08/04/2013 protocollo n. MT0034787 in atti dal 08/04/2013 VARIAZIONE DI TOPONOMASTICA (n. 6599.1/2013)
Indirizzo Annotazioni												
, PIAZZA GIUSEPPE VERDE piano: T; Classamento e rendita validati (D.M. 701/94)												

Situazione dell'unità immobiliare dal 14/07/2010

N.	DATI IDENTIFICATIVI						DATI DI CLASSAMENTO				DATI DERIVANTI DA	
	Sezione Urbana	Foglio	Particella	Sub	Zona Cens.	Micro Zona	Categoria	Classe	Consistenza	Superficie Catastale		Rendita
1		60	742	6			C/1	3	206 m ²		Euro 3.574,71	VARIAZIONE NEL CLASSAMENTO del 14/07/2010 protocollo n. MT0148292 in atti dal 14/07/2010 VARIAZIONE DI CLASSAMENTO (n. 5503.1/2010)
Indirizzo Annotazioni												
, PIAZZA GIUSEPPE VERDE piano: T; Classamento e rendita validati (D.M. 701/94)												

Situazione dell'unità immobiliare dal 30/07/2009

N.	DATI IDENTIFICATIVI						DATI DI CLASSAMENTO				DATI DERIVANTI DA	
	Sezione Urbana	Foglio	Particella	Sub	Zona Cens.	Micro Zona	Categoria	Classe	Consistenza	Superficie Catastale		Rendita
1		60	742	6			C/1	3	206 m ²		Euro 3.574,71	DIVISIONE del 30/07/2009 protocollo n. MT0120994 in atti dal 30/07/2009 DIVISIONE (n. 6041.1/2009)
Indirizzo Annotazioni												
, PIAZZA GIUSEPPE VERDE piano: T; classamento e rendita proposti (D.M. 701/94)												

Situazione degli intestati dal 30/07/2009

N.	DATI ANAGRAFICI	CODICE FISCALE	DIRITTI E ONERI REALI
1			(1) Proprieta
DATI DERIVANTI DA			
DIVISIONE del 30/07/2009 protocollo n. MT0120994 in atti dal 30/07/2009 Registrazione: DIVISIONE (n. 6041.1/2009)			



Direzione Provinciale di Matera
Ufficio Provinciale - Territorio
Servizi Catastali

Visura storica per immobile

Data: 02/05/2019 - Ora: 10.53.36 Fine

Visura n.: MT0051308 Pag: 3

Situazione degli atti informatizzati dall'impianto meccanografico al 02/05/2019

Situazione dell'unità immobiliare che ha originato il precedente dal 28/11/2000

N.	DATI IDENTIFICATIVI				DATI DI CLASSAMENTO				DATI DERIVANTI DA			
	Sezione Urbana	Foglio	Particella	Sub	Zona Cens.	Micro Zona	Categoria	Classe	Consistenza	Superficie Catastale	Rendita	
1		60	742	5			C/1	3	363 m ²		Euro 6.299,12 L. 12.196.800	VARIAZIONE del 28/11/2000 protocollo n. 152945 in atti dal 28/11/2000 FUSIONE- AMPLIAMENTO- DIVERSA DISTRIBUZIONE DEGLI SPAZI INTERNI- RISTRUTTURAZIONE- ABITAZIONE- BAR- RISTOR (n. 2385.1/2000)
Indirizzo PIAZZA GIUSEPPE VERDI n. SN piano: S1-1;												
Annotazioni classamento proposto e validato (D.M. 701/94)												

Situazione degli intestati dal 28/11/2000

N.	DATI ANAGRAFICI	CODICE FISCALE	DIRITTI E ONERI REALI
1			(1) Proprietà fino al 30/07/2009
DATI DERIVANTI DA VARIAZIONE del 28/11/2000 protocollo n. 152945 in atti dal 28/11/2000 Registrazione: FUSIONE-AMPLIAMENTO- DIVERSA DISTRIBUZIONE DEGLI SPAZI INTERNI- RISTRUTTURAZIONE- ABITAZIONE- BAR- RISTOR (n. 2385.1/2000)			

Per ulteriori variazioni richiedere le visure storiche dei seguenti immobili soppressi, originari del precedente:

- foglio 60 particella 742 subalerno 2
- foglio 60 particella 742 subalerno 2
- foglio 60 particella 742 subalerno 3
- foglio 60 particella 742 subalerno 3
- foglio 60 particella 742 subalerno 4
- foglio 60 particella 742 subalerno 4

Unità immobiliari n. 1

Ricevuta n. 10729

Tributi erariali: Euro 1,00

Visura ordinaria

Richiedente: IANNUZZIELLO FRANCESCO BERARDINO C.T.U.

* Codice Fiscale Validato in Anagrafe Tributaria

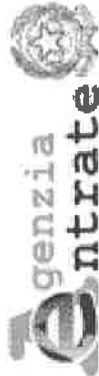

Direzione Provinciale di Matera
Ufficio Provinciale - Territorio
Servizi Catastali

Data: 02/05/2019 - Ora: 10.53.51 Fine
Visura n.: MT0051309 Pag: 1

Visura per immobile

Situazione degli atti informatizzati al 02/05/2019

Dati della richiesta	[REDACTED]
Soggetto individuato	[REDACTED]
Unità immobiliare	[REDACTED]

Terreni e Fabbricati siti in tutta la provincia di MATERA

Dati relativi all'immobile selezionato sito nel comune di SCANZANO JONICO Sezione di

[REDACTED]

N.	DATI IDENTIFICATIVI				DATI DI CLASSAMENTO				DATI DERIVANTI DA			
	Sezione Urbana	Foglio	Particella	Sub	Zona Cens.	Micro Zona	Categoria	Classe		Consistenza	Superficie Catastale	Rendita
1		60	742	7			A/3	1	3,5 vani		Euro 198,84	VARIAZIONE TOPONOMASTICA del 08/04/2013 protocollo n. MT0034789 in atti dal 08/04/2013 VARIAZIONE DI TOPONOMASTICA (n. 6600.1/2013)
Indirizzo												
PIAZZA GIUSEPPE VERDI piano: T;												
Notifica												
effettuata con prot. n. MT0092456/2011 del 05/05/11												
INTESTATO												
N. [REDACTED] DATA ANAGRAFICI [REDACTED]												
1 [REDACTED] CODICE FISCALE [REDACTED] (1) Proprieta`												

INTESTATO	
N. [REDACTED]	DATA ANAGRAFICI [REDACTED]
1 [REDACTED]	CODICE FISCALE [REDACTED]

Mappali Terreni Correlati
Codice Comune M256 - Sezione - Foglio 60 - Particella 742

Unità immobiliari n. 1 Ricevuta n. 10729 Tributi erariali: Euro 1,00

Visura ordinaria Richiedente: IANNUZZIELLO FRANCESCO BERARDINO C.T.U.

* Codice Fiscale Validato in Anagrafe Tributaria

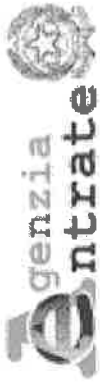

Direzione Provinciale di Matera
Ufficio Provinciale - Territorio
Servizi Catastali

Visura storica per immobile

Data: 02/05/2019 - Ora: 10.53.55 Segue

Visura n.: MT0051310 Pag: 1

Situazione degli atti informatizzati dall'impianto meccanografico al 02/05/2019

Dati della richiesta	[REDACTED]	
Soggetto individuato	Terreni e Fabbricati siti in tutta la provincia di MATERA Dati relativi all'immobile selezionato sito nel comune di SCANZANO JONICO Sezione di [REDACTED]	

INTESTATO

1	PESSOLANO Giuseppa Maria nata a ABRIOIA il 10/07/1945	FSSGPP45L50A013M*	(1) Proprietà
---	---	-------------------	---------------

Unità immobiliare dal 08/04/2013

N.	DATI IDENTIFICATIVI						DATI DI CLASSAMENTO				DATI DERIVANTI DA	
	Sezione Urbana	Foglio	Particella	Sub	Zona Cens.	Micro Zona	Categoria	Classe	Consistenza	Superficie Catastale		Rendita
1		60	742	7			A/3	1	3,5 vani		Euro 198,84	VARIAZIONE TOPONOMASTICA del 08/04/2013 protocollo n. MT0034789 in atti dal 08/04/2013 VARIAZIONE DI TOPONOMASTICA (n. 6600.1/2013)
Indirizzo		PIAZZA GIUSEPPE VERDI piano: T;										
Notifica		effettuata con prot. n. MT0092456/2011 del 05/05/11						Partita		-		Mod.58

Mappali Terreni Correlati
Codice Comune M256 - Sezione - Foglio 60 - Particella 742

Situazione dell'unità immobiliare dal 14/07/2010

N.	DATI IDENTIFICATIVI						DATI DI CLASSAMENTO				DATI DERIVANTI DA	
	Sezione Urbana	Foglio	Particella	Sub	Zona Cens.	Micro Zona	Categoria	Classe	Consistenza	Superficie Catastale		Rendita
1		60	742	7			A/3	1	3,5 vani		Euro 198,84	VARIAZIONE NEL CLASSAMENTO del 14/07/2010 protocollo n. MT0148293 in atti dal 14/07/2010 VARIAZIONE DI CLASSAMENTO (n. 5504.1/2010)
Indirizzo		PIAZZA GIUSEPPE VERDE piano: T;										
Notifica		effettuata con prot. n. MT0092456/2011 del 05/05/11						Partita		-		Mod.58
Annotazioni		di stadio: classamento e rendita rettificati (d.m. 701/94)										



Direzione Provinciale di Matera
Ufficio Provinciale - Territorio
Servizi Catastali

Visura storica per immobile

Data: 02/05/2019 - Ora: 10.53.55 Segue

Visura n.: MT0051310 Pag: 2

Situazione degli atti informatizzati dall'impianto meccanografico al 02/05/2019

Situazione dell'unità immobiliare dal 30/07/2009

N.	DATI IDENTIFICATIVI							DATI DI CLASSAMENTO				DATI DERIVANTI DA		
	Sezione Urbana	Foglio	Particella	Sub	Zona Cens.	Micro Zona	Categoria	Classe	Consistenza	Superficie Catastale	Rendita			
1		60	742	7			A/4	3	3,5 vani		Euro 151,84	DIVISIONE del 30/07/2009 protocollo n. MT0120994 in atti dal 30/07/2009 DIVISIONE (n. 6041.1/2009)		
Indirizzo													, PIAZZA GIUSEPPE VERDE piano: T;	
Annotazioni													classamento e rendita proposti (D.M. 701/94)	

Situazione degli intestati dal 30/07/2009

N.	DATI ANAGRAFICI	CODICE FISCALE	DIRITTI E ONERI REALI
1			(1) Proprietà
DATI DERIVANTI DA			
DIVISIONE del 30/07/2009 protocollo n. MT0120994 in atti dal 30/07/2009 Registrazione: DIVISIONE (n. 6041.1/2009)			

Situazione dell'unità immobiliare che ha originato il precedente dal 28/11/2000

N.	DATI IDENTIFICATIVI							DATI DI CLASSAMENTO				DATI DERIVANTI DA		
	Sezione Urbana	Foglio	Particella	Sub	Zona Cens.	Micro Zona	Categoria	Classe	Consistenza	Superficie Catastale	Rendita			
1		60	742	5			C/1	3	363 m ²		Euro 6.299,12 L. 12.196.800	VARIAZIONE del 28/11/2000 protocollo n. 152945 in atti dal 28/11/2000 FUSIONE- AMPLIAMENTO- DIVERSA DISTRIBUZIONE DEGLI SPAZI INTERNI- RISTRUTTURAZIONE- ABITAZIONE- BAR- RISTOR (n. 2385.1/2000)		
Indirizzo													PIAZZA GIUSEPPE VERDI n. SN piano: S1-1;	
Annotazioni													classamento proposto e validato (D.M. 701/94)	

Situazione degli intestati dal 28/11/2000

N.	DATI ANAGRAFICI	CODICE FISCALE	DIRITTI E ONERI REALI
1			(1) Proprietà fino al 30/07/2009
DATI DERIVANTI DA			
VARIAZIONE del 28/11/2000 protocollo n. 152945 in atti dal 28/11/2000 Registrazione: FUSIONE- AMPLIAMENTO- DIVERSA DISTRIBUZIONE DEGLI SPAZI INTERNI- RISTRUTTURAZIONE- ABITAZIONE- BAR- RISTOR (n. 2385.1/2000)			

Per ulteriori variazioni richiedere le visure storiche dei seguenti immobili soppressi, originari del precedente:

- foglio 60 particella 742 subalerno 2
- foglio 60 particella 742 subalerno 2
- foglio 60 particella 742 subalerno 3
- foglio 60 particella 742 subalerno 3

Visura storica per immobile

Situazione degli atti informatizzati dall'impianto meccanografico al 02/05/2019

- foglio 60 particella 742 subalterno 4
- foglio 60 particella 742 subalterno 4

Unità immobiliari n. 1

Ricevuta n. 10729

Tributi erariali: Euro 1,00

Visura ordinaria

Richiedente: **IANNUZZIELLO FRANCESCO BERARDINO C.T.U.**

* Codice Fiscale Validato in Anagrafe Tributaria

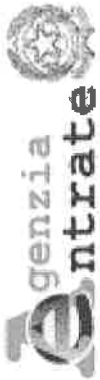

Direzione Provinciale di Matera
Ufficio Provinciale - Territorio
Servizi Catastali

Visura per immobile

Situazione degli atti informatizzati al 02/05/2019

Data: 02/05/2019 - Ora: 10.54.25 Fine
Visura n.: MT0051311 Pag: 1

Dati della richiesta	[REDACTED]
Soggetto individuato	Terreni e Fabbricati siti in tutta la provincia di MATERA Dati relativi all'immobile selezionato sito nel comune di SCANZANO JONICO Sezione di [REDACTED]

Unità immobiliare

N.	DATI IDENTIFICATIVI				DATI DI CLASSAMENTO				DATI DERIVANTI DA			
	Sezione Urbana	Foglio	Particella	Sub	Zona Cens.	Micro Zona	Categoria	Classe		Consistenza	Superficie Catastale	Rendita
1		60	742	8			C/1	3	116 m ²	Totale: 140 m ²	Euro 2.012,94	VARIAZIONE del 15/02/2016 protocollo n. MT0012915 in atti dal 15/02/2016 AGGIORNAMENTO PLANIMETRICO (n. 4140.1/2016)

Indirizzo PIAZZA GIUSEPPE VERDI piano: 1;

Annotazioni Classamento e rendita validati (D.M. 701/94) ;di studio: correzione su dati identificativi e metrici del protocollo di presentazione planimetrica n.mt0120994/2009

INTESTATO

N.	DATI ANAGRAFICI	CODICE FISCALE	DIRITTI E ONERI REALI
1	[REDACTED]	[REDACTED]	(1) Proprieta`

Mappali Terreni Correlati
Codice Comune M256 - Sezione - Foglio 60 - Particella 742

Unità immobiliari n. 1

Ricevuta n. 10729

Tributi erariali: Euro 1,00

Visura ordinaria

Richiedente: IANNUZZIELLO FRANCESCO BERARDINO C.T.U.

* Codice Fiscale Validato in Anagrafe Tributaria

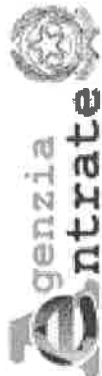

Direzione Provinciale di Matera
Ufficio Provinciale - Territorio
Servizi Catastali

Visura storica per immobile

Data: 02/05/2019 - Ora: 10.54.28 Segue

Visura n.: MT0051312 Pag: 1

Situazione degli atti informatizzati dall'impianto meccanografico al 02/05/2019

Dati della richiesta	[REDACTED]
Soggetto individuato	Terreni e Fabbricati siti in tutta la provincia di MATERA Dati relativi all'immobile selezionato sito nel comune di SCANZANO JONICO Sezione di [REDACTED]

INTESTATO

1	[REDACTED]	(1) Proprieta'
---	------------	----------------

Unità immobiliare dal 15/02/2016

N.	DATI IDENTIFICATIVI				DATI DI CLASSAMENTO				DATI DERIVANTI DA			
	Sezione Urbana	Foglio	Particella	Sub	Zona Cens.	Micro Zona	Categoria	Classe		Consistenza	Superficie Catastale	Rendita
1		60	742	8			C/1	3	116 m ²	Totale: 140 m ²	Euro 2.012,94	VARIAZIONE del 15/02/2016 protocollo n. MT0012915 in atti dal 15/02/2016 AGGIORNAMENTO PLANIMETRICO (n. 4140.1/2016)
Indirizzo	PIAZZA GIUSEPPE VERDI piano: 1;											
Annotazioni	Classamento e rendita validati (D.M. 701/94) ;di studio: correzione su dati identificativi e metrici del protocollo di presentazione planimetrica n.mt0120994/2009											

Mappali Terreni Correlati
Codice Comune M256 - Sezione - Foglio 60 - Particella 742

Situazione dell'unità immobiliare dal 09/11/2015

N.	DATI IDENTIFICATIVI				DATI DI CLASSAMENTO				DATI DERIVANTI DA			
	Sezione Urbana	Foglio	Particella	Sub	Zona Cens.	Micro Zona	Categoria	Classe		Consistenza	Superficie Catastale	Rendita
1		60	742	8			C/1	3	116 m ²	Totale: 148 m ²	Euro 2.012,94	Variazione del 09/11/2015 - Inserimento in visura dei dati di superficie.
Indirizzo	PIAZZA GIUSEPPE VERDI piano: 1;											
Annotazioni	Classamento e rendita validati (D.M. 701/94)											



Direzione Provinciale di Matera
Ufficio Provinciale - Territorio
Servizi Catastali

Visura storica per immobile

Situazione degli atti informatizzati dall'impianto meccanografico al 02/05/2019

Data: 02/05/2019 - Ora: 10.54.28 Segue

Visura n.: MT0051312 Pag: 2

Situazione dell'unità immobiliare dal 08/04/2013

N.	DATI IDENTIFICATIVI					DATI DI CLASSAMENTO				DATI DERIVANTI DA		
	Sezione Urbana	Foglio	Particella	Sub	Zona Cens.	Micro Zona	Categoria	Classe	Consistenza		Superficie Catastale	Rendita
1		60	742	8			C/1	3	116 m ²		Euro 2.012,94	VARIAZIONE TOPONOMASTICA del 08/04/2013 protocollo n. MT0034790 in atti dal 08/04/2013 VARIAZIONE DI TOPONOMASTICA (n. 6601.1/2013)
Indirizzo , PIAZZA GIUSEPPE VERDE piano: 1; Annotazioni Classamento e rendita validati (D.M. 701/94)												

Situazione dell'unità immobiliare dal 14/07/2010

N.	DATI IDENTIFICATIVI					DATI DI CLASSAMENTO				DATI DERIVANTI DA		
	Sezione Urbana	Foglio	Particella	Sub	Zona Cens.	Micro Zona	Categoria	Classe	Consistenza		Superficie Catastale	Rendita
1		60	742	8			C/1	3	116 m ²		Euro 2.012,94	VARIAZIONE NEL CLASSAMENTO del 14/07/2010 protocollo n. MT0148292 in atti dal 14/07/2010 VARIAZIONE DI CLASSAMENTO (n. 5503.1/2010)
Indirizzo , PIAZZA GIUSEPPE VERDE piano: 1; Annotazioni Classamento e rendita validati (D.M. 701/94)												

Situazione dell'unità immobiliare dal 30/07/2009

N.	DATI IDENTIFICATIVI					DATI DI CLASSAMENTO				DATI DERIVANTI DA		
	Sezione Urbana	Foglio	Particella	Sub	Zona Cens.	Micro Zona	Categoria	Classe	Consistenza		Superficie Catastale	Rendita
1		60	742	8			C/1	3	116 m ²		Euro 2.012,94	DIVISIONE del 30/07/2009 protocollo n. MT0120994 in atti dal 30/07/2009 DIVISIONE (n. 6041.1/2009)
Indirizzo , PIAZZA GIUSEPPE VERDE piano: 1; Annotazioni classamento e rendita proposti (D.M. 701/94)												

Situazione degli intestati dal 30/07/2009

N.	DATI ANAGRAFICI	CODICE FISCALE	DIRITTI E ONERI REALI
1			(1) Proprieta'
DATI DERIVANTI DA DIVISIONE del 30/07/2009 protocollo n. MT0120994 in atti dal 30/07/2009 Registrazione: DIVISIONE (n. 6041.1/2009)			

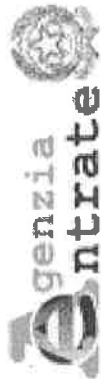

Direzione Provinciale di Matera
Ufficio Provinciale - Territorio
Servizi Catastali

Visura storica per immobile

Situazione degli atti informatizzati dall'impianto meccanografico al 02/05/2019

Data: 02/05/2019 - Ora: 10.54.28 Fine

Visura n.: MT0051312 Pag: 3

Situazione dell'unità immobiliare che ha originato il precedente dal 28/11/2000

N.	DATI IDENTIFICATIVI				DATI DI CLASSAMENTO				DATI DERIVANTI DA			
	Sezione	Foglio	Particella	Sub	Zona	Micro	Categoria	Classe	Consistenza	Superficie	Rendita	
1	Urbana	60	742	5	Cens.	Zona	C/1	3	363 m ²	Catastale	Euro 6.299,12 L. 12.196.800	VARIAZIONE del 28/11/2000 protocollo n. 152945 in atti dal 28/11/2000 FUSIONE- AMPLIAMENTO- DIVERSA DISTRIBUZIONE DEGLI SPAZI INTERNI- RISTRUTTURAZIONE- ABITAZIONE- BAR- RISTOR (n. 2385.1/2000)
Indirizzo PIAZZA GIUSEPPE VERDI n. SN piano: S1-1;												
Annotazioni classamento proposto e validato (D.M. 701/94)												

Situazione degli intestati dal 28/11/2000

N.	DATI ANAGRAFICI	CODICE FISCALE	DIRITTI E ONERI REALI
1	[REDACTED]	[REDACTED]	(1) Proprieta` fino al 30/07/2009
DATI DERIVANTI DA VARIAZIONE del 28/11/2000 protocollo n. 152945 in atti dal 28/11/2000 Registrazione: FUSIONE- AMPLIAMENTO- DIVERSA DISTRIBUZIONE DEGLI SPAZI INTERNI- RISTRUTTURAZIONE- ABITAZIONE- BAR- RISTOR (n. 2385.1/2000)			

Per ulteriori variazioni richiedere le visure storiche dei seguenti immobili soppressi, originari del precedente:

- foglio 60 particella 742 subalterno 2
- foglio 60 particella 742 subalterno 2
- foglio 60 particella 742 subalterno 3
- foglio 60 particella 742 subalterno 3
- foglio 60 particella 742 subalterno 4
- foglio 60 particella 742 subalterno 4

Unità immobiliari n. 1

Ricevuta n. 10729

Tributi erariali: Euro 1,00

Visura ordinaria

Richiedente: IANNUZZIELLO FRANCESCO BERARDINO C.T.U.

* Codice Fiscale Validato in Anagrafe Tributaria

Agenzia del Territorio
CATASTO FABBRICATI
Ufficio provinciale di
Matera

Dichiarazione protocollo n. MT0120994 del 30/07/2009

Planimetria di u.i.u. in Comune di Scanzano Jonico

Piazza Giuseppe Verde

civ.

Identificativi Catastali:

Sezione:

Foglio: 60

Particella: 742

Subalterno: 6

Compilata da:
Aliano Leonardo

Iscritto all'albo:
Geometri

Prov. Matera

N. 1092

Data: 02/05/2019 - n. MT0051315 - Richiedente IANNUZZIELLO FRANCESCO - Ultima Planimetria in atti
Tot. schede: 2 - Foglio di acq.: A3(297x420) - Part. di scala: 1:1

Scheda n. 2

Scala 1: 100

Piano Interrato

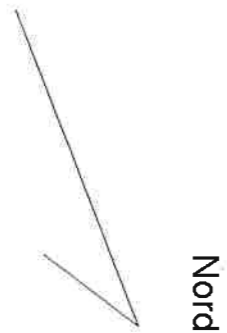
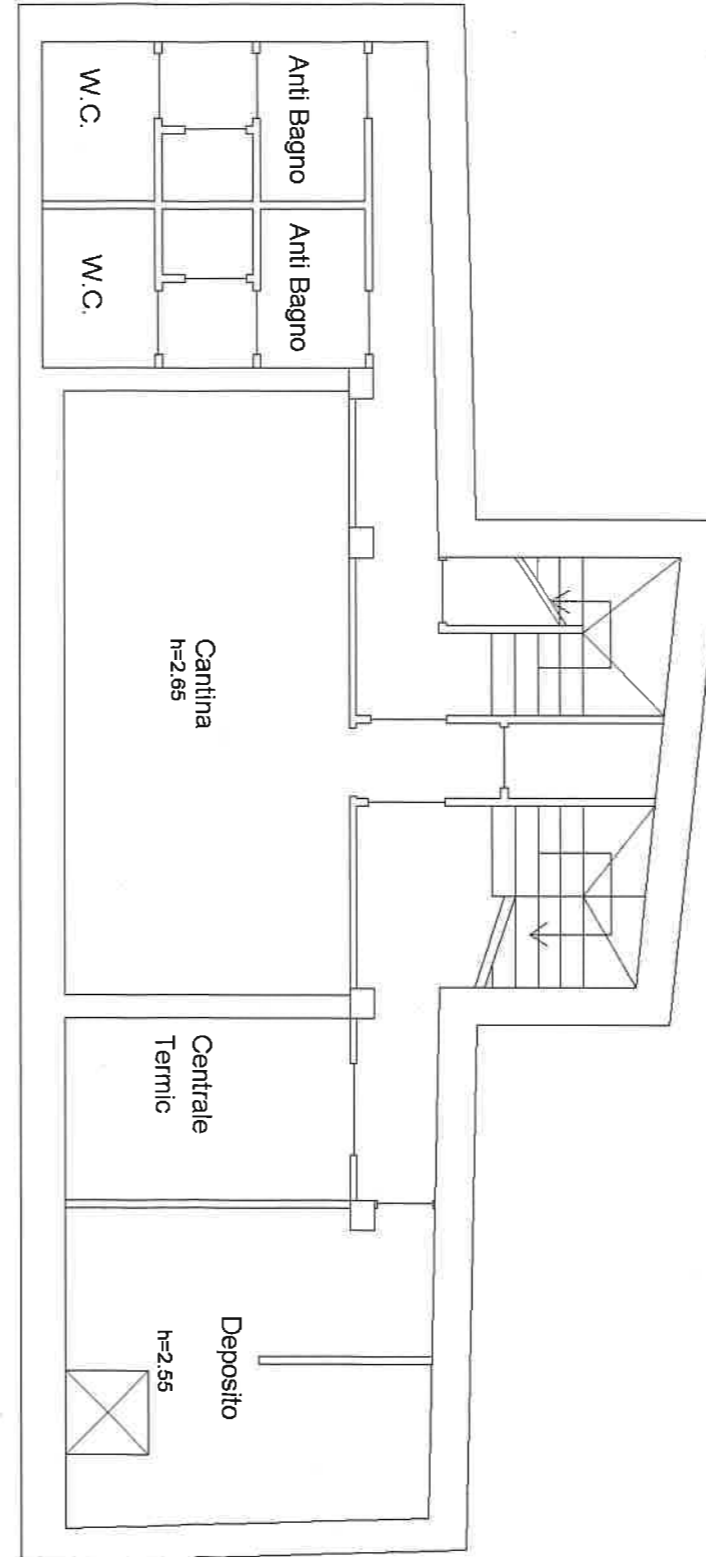

Scala 1: 100

Fig. n. 1

Piano Primo

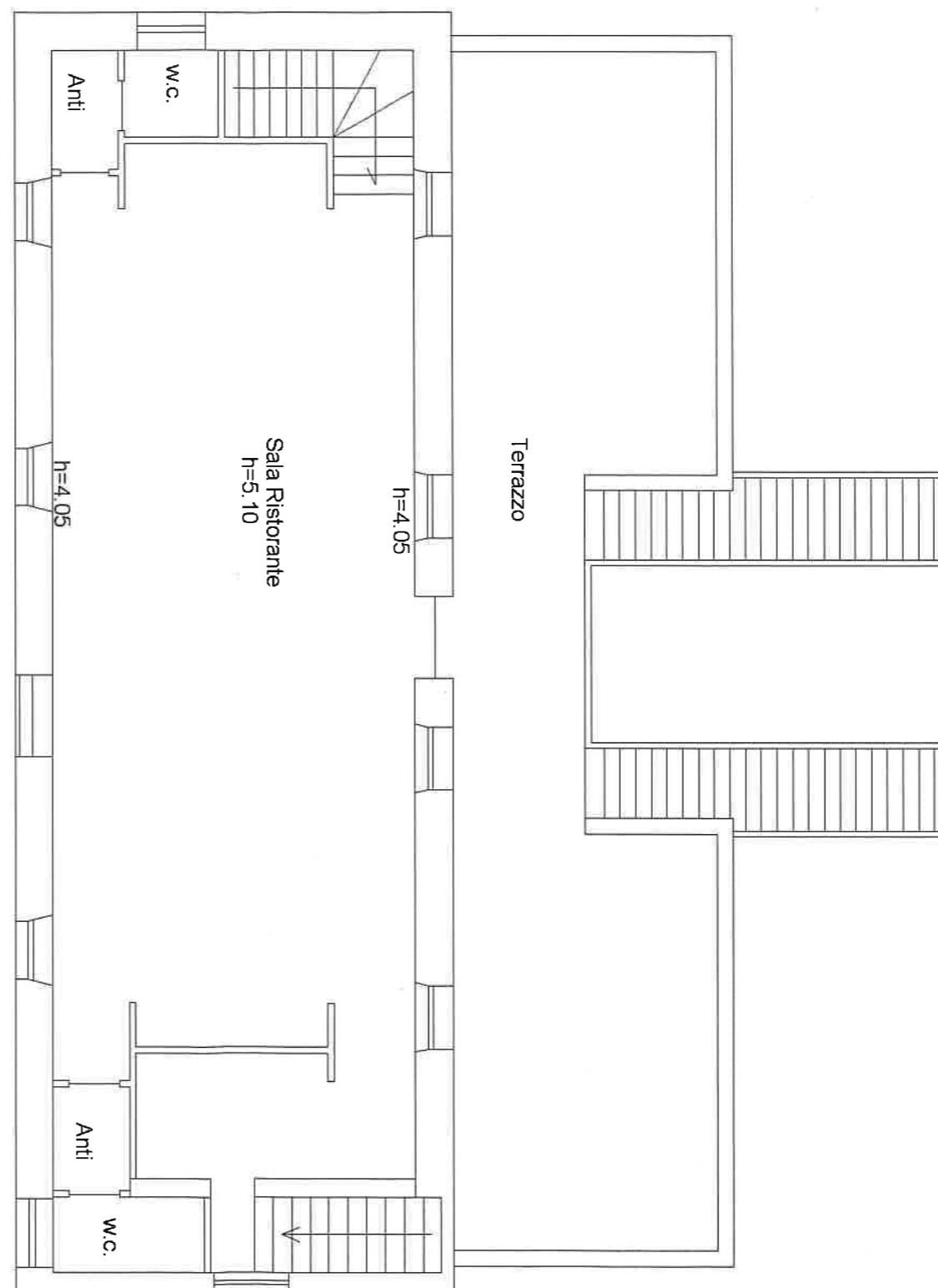

Nord

Agenzia del Territorio
CATASTO FABBRICATI
Ufficio provinciale di
Matera

Dichiarazione protocollo n. MT0120994 del 30/07/2009

Planimetria di u.i.u. in Comune di Scanzano Jonico

Piazza Giuseppe Verde

civ.

Identificativi Catastali:

Sezione:

Foglio: 60

Particella: 742

Subalterno: 6

Compilata da:

Aliano Leonardo

Iscritto all'albo:

Geometri

Prov. Matera

N. 1092

Scala 1:100

da n. 1

Piano Terra

Bar-Pizzeria
h=3.00

W.C.

Nord

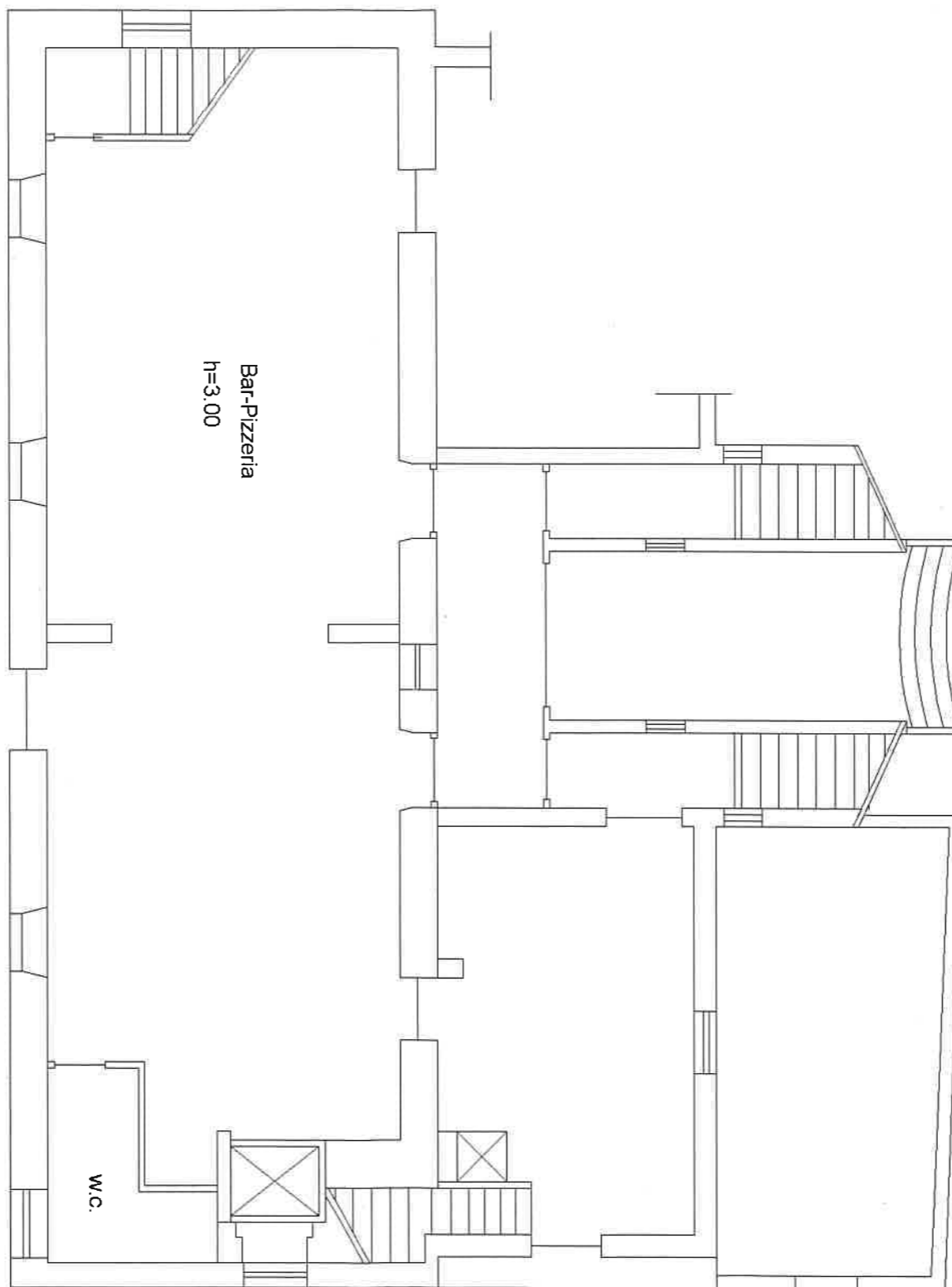

**Agenzia del Territorio
CATASTO FABBRICATI
Ufficio Provinciale di
Matera**

Dichiarazione protocollo n. MT0120994 del 30/07/2009

Planimetria di u.i.u. in Comune di Scanzano Jonico

Piazza Giuseppe Verde

civ.

Identificativi Catastali:

Sezione:
Foglio: 60
Particella: 742
Subalterno: 7

Compilata da:
Aliano Leonardo

Iscritto all'albo:
Geometri

Prov. Matera

N. 1092

Scheda n. 1

Scala 1:100

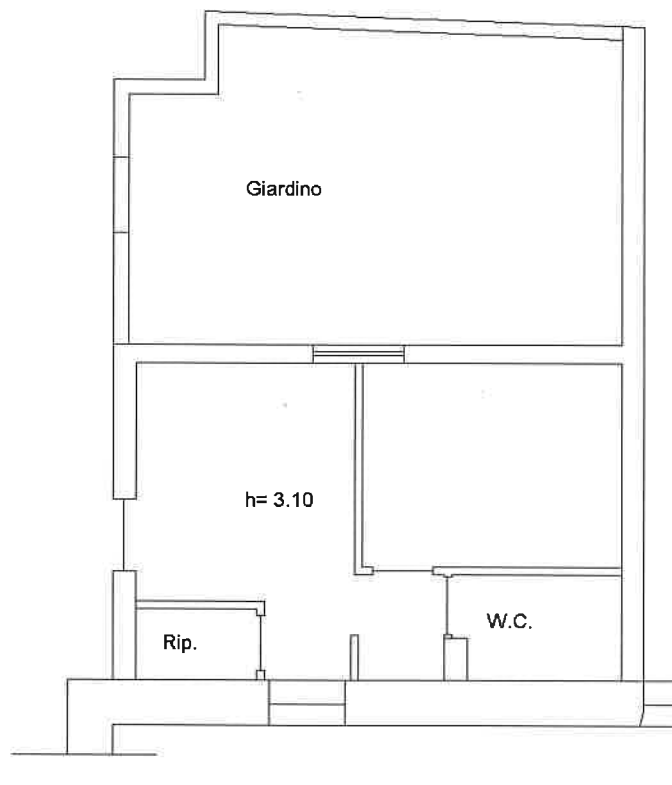

Piano Terra

Nord

Catasto Terreni e dei Fabbricati, ricerca ristretta - Situazione al 02/05/2019 - Tutta la provincia. Soggetto: [REDACTED] - Foglio: 60 - Part: 742 - Sub: 7
PIAZZA GIUSEPPE VERDI piano: T;