

**Agenzia del Territorio  
CATASTO FABBRICATI  
Ufficio Provinciale di  
Matera**

Dichiarazione protocollo n. MT0070487 del 07/05/2012

Planimetria di u.i.u. in Comune di Pisticci

Via Re Di Puglia

civ. SNC

Identificativi Catastali:

Sezione:

Foglio: 35

Particella: 2326

Subalterno: 6

Compilata da:

Lapadula Vito Antonio

Iscritto all'albo:

Geometri

Prov. Matera

N. 1013

Scheda n. 1

Scala 1:100

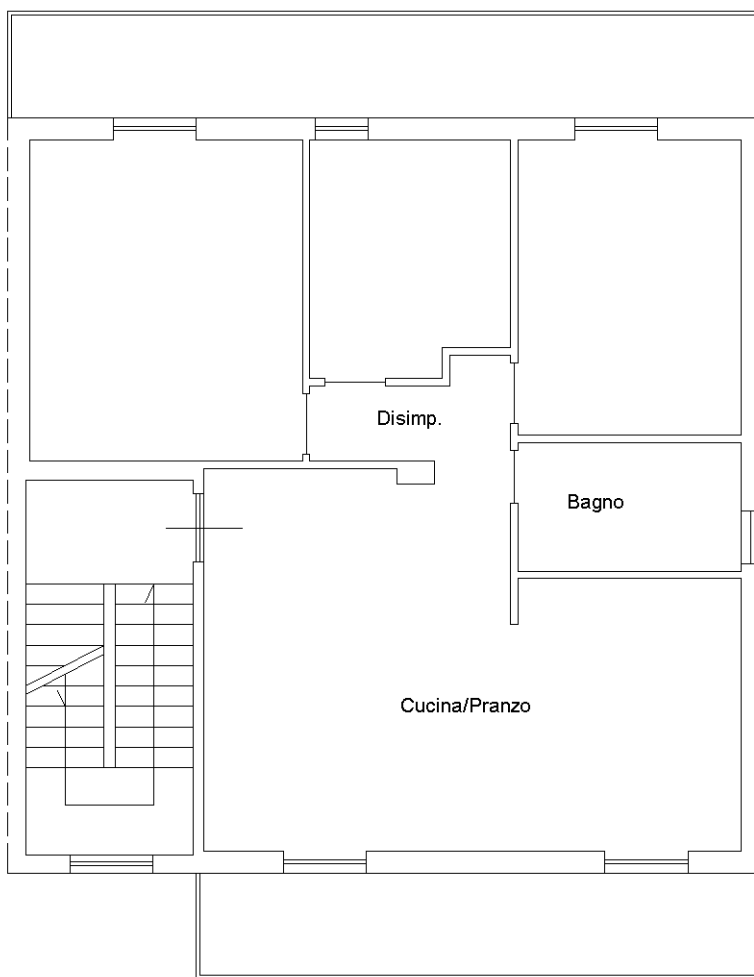

**Pianta Piano Secondo**

H= cm 270



Catasto dei Fabbricati - Situazione al 24/11/2021 - Comune di PISTICCI(G712) - < Foglio 35 - Particella 2326 - Subalterno 6>  
VIA REDIPUGLIA n. SNC Piano 2

Ultima planimetria in atti