Tribunale di Belluno

PROCEDURA DI ESECUZIONE IMMOBILIARE

promossa da:

Cassa Rurale Dolomiti Banca di credito cooperativo - società cooperativa

contro:

N° Gen. Rep. **03/2022**

, PLANIMETRIA CATASTALE



MODULARIO
F. rig. rend. 497



MINISTERO DELLE FINANZE
DIREZIONE GENERALE DEL CATASTO E DEI SS.TT.EE.

CATASTO EDILIZIO URBANO (RDL 13-4-1939, n. 652)

XV

MOD. BN (CEU)

LIRE
500

Planimetria di u.i.u. in Comune di ROCCA PIETORE via MASARELLI DEL COL civ.

PIANO TERRA H = 2.95

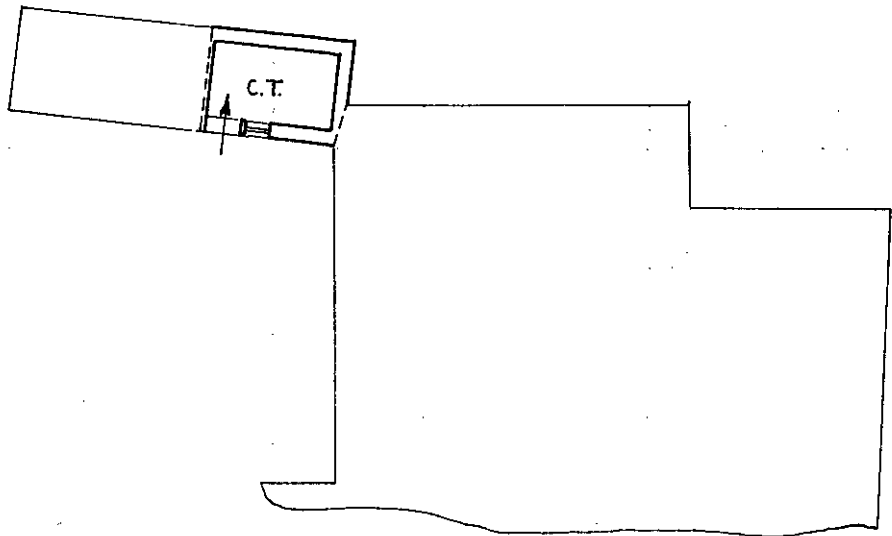

PIANO PRIMO H = 2.55

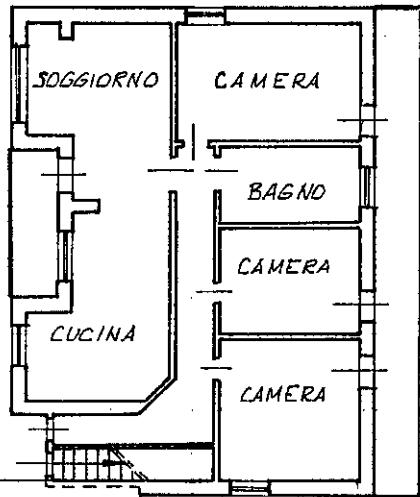

PIANO SECONDO H = 2.65

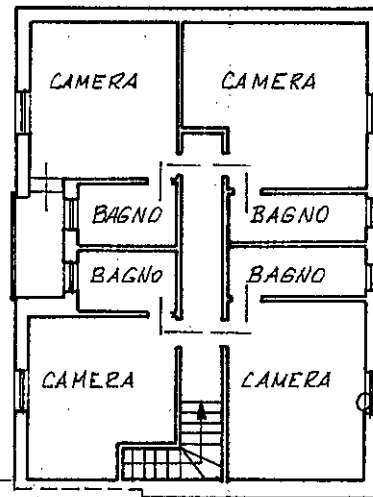

ORIENTAMENTO



SCALA DI 1: 7.200

Ultima planimetria in atti
Dichiarazione di N.C.
Denuncia di variazione
Data presentazione: 15/07/1996 - Data: 01/08/2022 - n. T6413 - Richiedente: DBSTZN75E29A757M
Totale schede in atti: 49 ALL. 2°
n. 110 sub. 2

Compilata dal PERITO IND
(Titolo, cognome e nome)
DE ZOLT ITALO
di PERITO IND
della provincia di BELLUNO n. 284
data 27-06-96 Firma

RISERVATO ALL'UFFICIO
2000 26
15-7-96
15 LUG. 1996

Roma - Istituto Poligrafico e Zecca dello Stato P.V.

invariato
Catasto dei Fabbricati - Situazione al 01/08/2022 - Comune di ROCCA PIETORE (H379) - < Foglio 49 - Particella 110 - Subalterno 2 >
Firmato DBSTZN75E29A757M - Informazione: DBSTZN75E29A757M - Informazione: DBSTZN75E29A757M - Informazione: DBSTZN75E29A757M - Informazione: DBSTZN75E29A757M

**Agenzia del Territorio
CATASTO FABBRICATI**
Ufficio provinciale di
Belluno

Dichiarazione protocollo n. BL0036169 del 03/03/2010
Planimetria di u.i.u. in Comune di Rocca Pietore
Località: Masare'

Scheda 1: 200

Identificativi Catastali:
Sezione: 49
Foglio: 49
Particella: 110
Subalterno: 4

Compilata da:
Angioletta Emete
Iscritto all'albo:
Geometri
Prov. Belluno N. 523

civ.

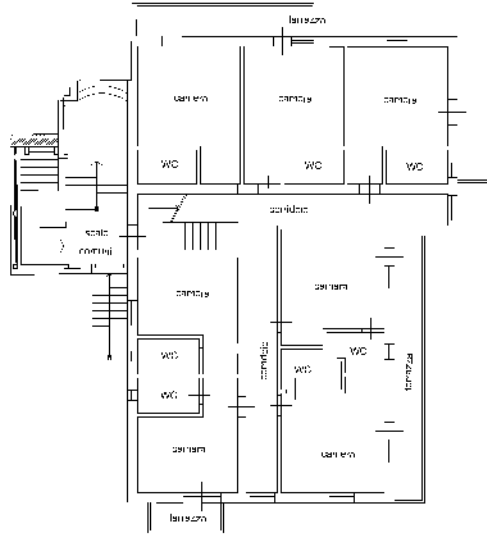

PIANO PRIMO h = 2.70

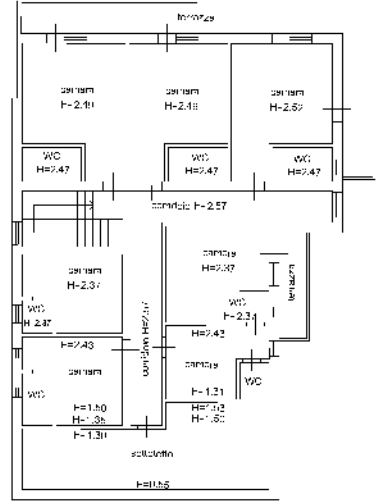

PIANO SECONDO

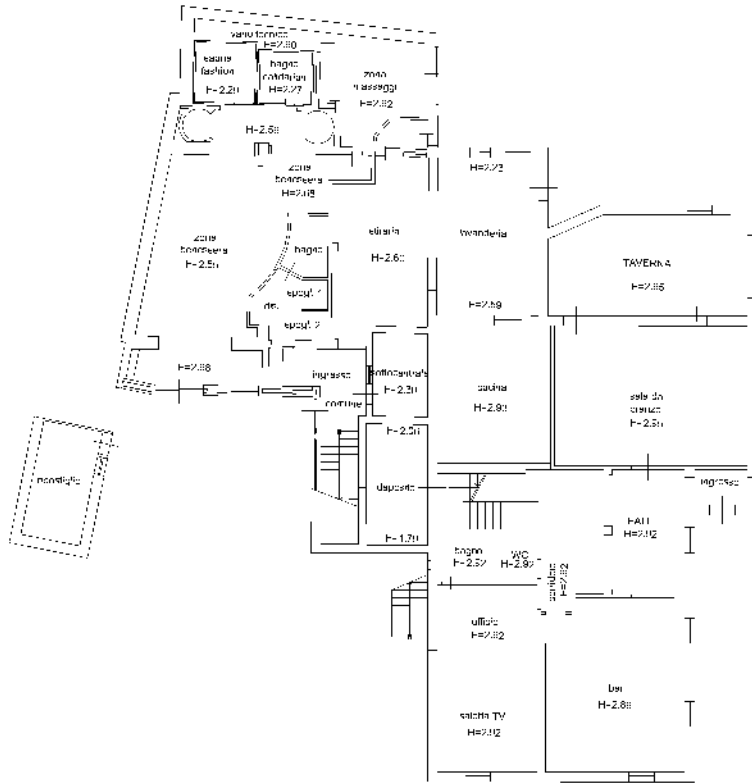

PIANO TERRA

