

LOTTO N°1

**Unità abitativa al P.1-2-3 e parti comuni in Via
Via Santa Croce n° 20 nel Comune di Belluno;**

LOTTO N°2

**Unità abitativa al P.T-1 con corte esclusiva in Via
Santa Croce n°22 nel Comune di Belluno**

**Agenzia del Territorio
CATASTO FABBRICATI
Ufficio Provinciale di
Belluno**

Dichiarazione protocollo n. BL0096967 del 13/08/2013

Planimetria di u.i.u. in Comune di Belluno

Via Santa Croce

civ. 22

Identificativi Catastali:

Sezione:
Foglio: 71
Particella: 520
Subalterno: 4

Compilata da:
Gastaldello Andrea
Iscritto all'albo:
Architetti

Prov. Vicenza

N. 02299

Scheda n. 1

Scala 1:200

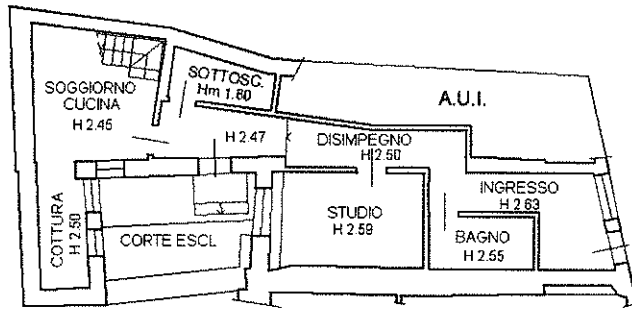

PIANO TERRA

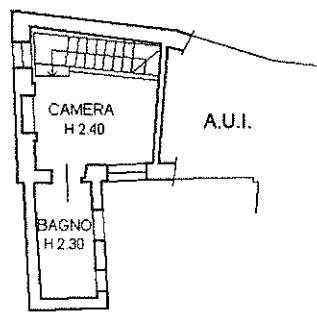

PIANO PRIMO

Catasto dei Fabbricati - Situazione al 28/06/2023 - Comune di BELLUNO(A757) - < Foglio 71 - Particella 520 - Subalterno 4
VIA SANTA CROCE n. 22 Piano T.1



ELABORATO PLANIMETRICO

Compilato da:
Gastaldello Andrea
Iscritto all'albo:
Architetti
Prov. Vicenza N. 02299

**Agenzia del Territorio
CATASTO FABBRICATI
Ufficio Provinciale di
Belluno**

Comune di Belluno

Protocollo n. BL0096966 del 13/08/2013

Sezione: Foglio: 71 Particella: 521

Tipo Mappale n. del

Dimostrazione grafica dei subalterni

Scala 1 : 500

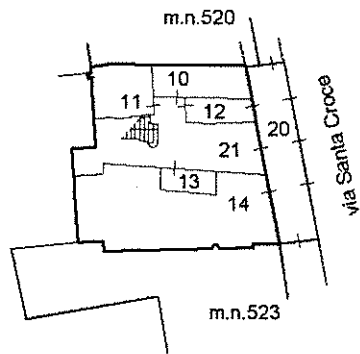

PIANO TERRA



PIANO INTERRATO

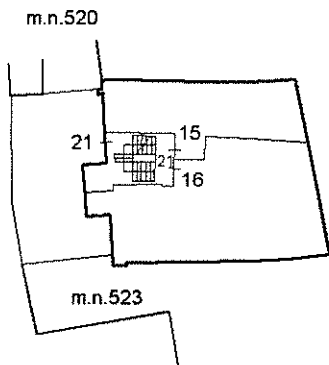

PIANO PRIMO

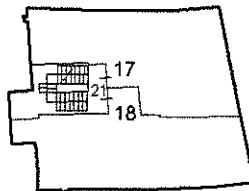

PIANO SECONDO

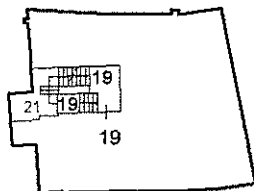

PIANO TERZO

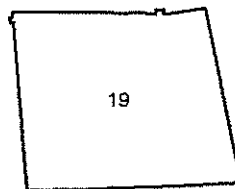

**PIANO QUARTO
(SOTTOTETTO)**



Elaborato Planimetrico - Catasto dei Fabbricati - Situazione al 28/06/2023 - Comune di BELLUNO(A757) - < Foglio 71 Particella 521 >

Ultima planimetria in atti

Data: 28/06/2023 - n. T168828 - Richiedente: Telematico

Formato scheda: I - Formato di acquisizione: A4(210x297) - Formato stampa richiesto: A4(210x297) - Fattore di scala non utilizzabile

LOTTO N°3

**Unità uso negozio al P.T. con parti comuni in
Palazzo Nossadani Via Santa Croce n°26/A
nel Comune di Belluno**

**Agenzia del Territorio
CATASTO FABBRICATI
Ufficio Provinciale di
Belluno**

Dichiarazione protocollo n. BL0096966 del 13/08/2013

Planimetria di u.i.u. in Comune di Belluno

Via Santa Croce

civ. 26

Identificativi Catastali:

Sezione:

Foglio: 71

Particella: 521

Subalterno: 14

Compilata da:
Gastaldello Andrea

Iscritto all'albo:
Architetti

Prov. Vicenza

N. 02299

Scheda n. 1

Scala 1:200

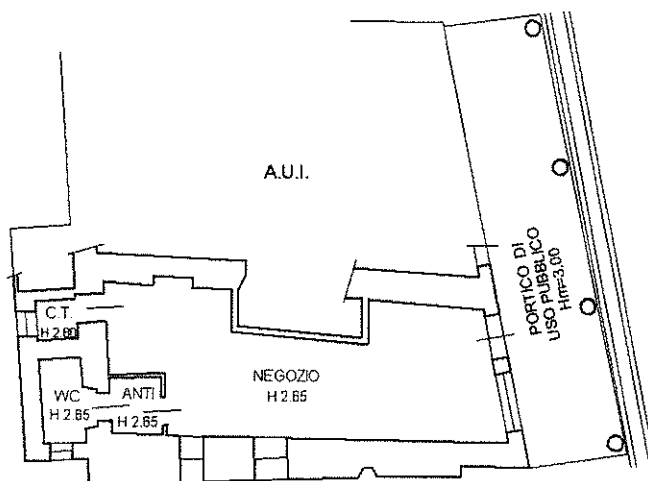

PIANO TERRA



Catasto dei Fabbricati - Situazione al 28/06/2023 - Comune di BELLUNO(A757) - < Foglio 71 - Particella 521 - Subalterno 14 >
VIA SANTA CROCE n. 26 Piano T

Ultima planimetria in atti

LOTTO N°4

**Unità abitativa al P.1 e cantina al P.T. con parti
comuni in Palazzo Nossadani Via Santa Croce
n°26 nel Comune di Belluno**

**Agenzia del Territorio
CATASTO FABBRICATI
Ufficio Provinciale di
Belluno**

Dichiarazione protocollata n. BL0096966 del 13/08/2013

Planimetria di u.i.u. in Comune di Belluno

Via Santa Croce

civ. 26

Identificativi Catastali:

Sezione:

Foglio: 71

Particella: 521

Subalterno: 15

Compilata da:
Gastaldello Andrea

Iscritto all'albo:
Architetti

Prov. Vicenza

N. 02299

Scheda n. 1

Scala 1:200

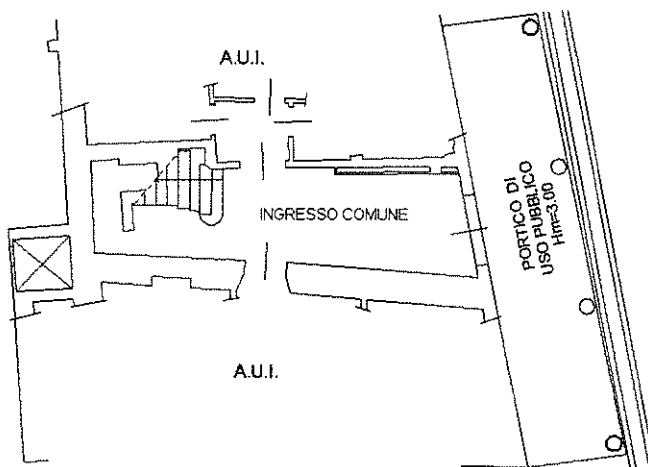

PIANO TERRA

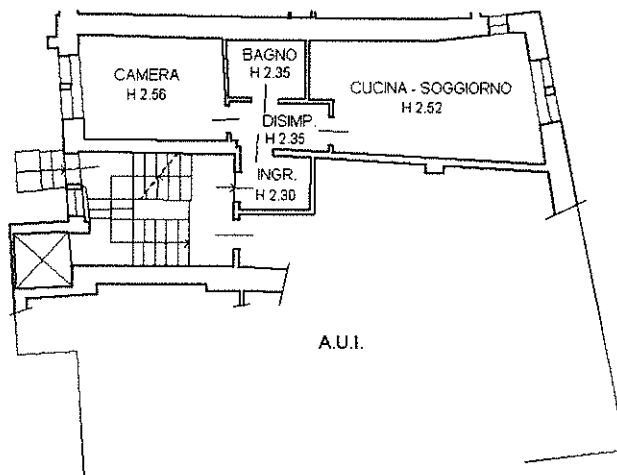

PIANO PRIMO

Catasto dei Fabbricati - Situazione al 28/06/2023 - Comune di BELLUNO(A757) - < Foglio 71 - Particella 521 - Subalterno 15 >
VIA SANTA CROCE n. 26 Piano 1



forma planimetria in atti

Data: 28/06/2023 - n. T167417 - Richiedente: BMBL GU73H17A501W

Scale schede: 1 - Formato di acquisizione: A4(210x297) - Formato stampa richiesto: A4(210x297)

**Agenzia del Territorio
CATASTO FABBRICATI
Ufficio Provinciale di
Belluno**

Dichiarazione protocollo n. BL0096966 del 13/08/2013

Planimetria di u.i.u. in Comune di Belluno

Via Santa Croce

civ. 26

Identificativi Catastali:

Sezione:

Foglio: 71

Particella: 521

Subalterno: 10

Compilata da:
Gastaldello Andrea

Iscritto all'albo:
Architetti

Prov. Vicenza

N. 02299

Scheda n. 1

Scala 1:200

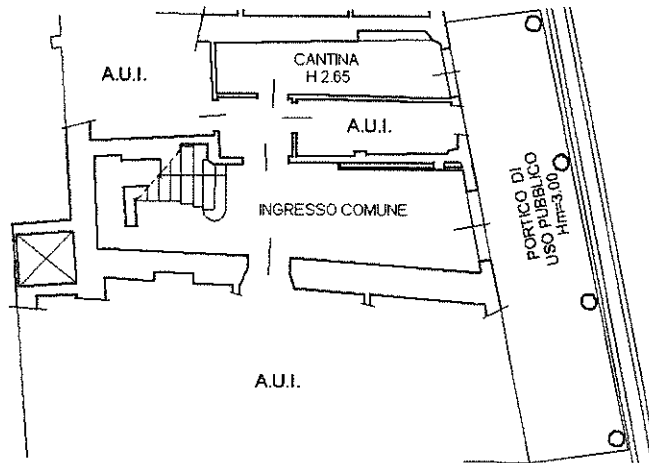

PIANO TERRA

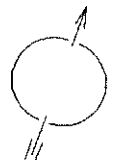

LOTTO N°5

**Unità abitativa al P.1 con parti comuni in Palazzo
Nossadani Via Santa Croce n°26 nel Comune di
Belluno**

**Agenzia del Territorio
CATASTO FABBRICATI
Ufficio Provinciale di
Belluno**

Dichiarazione protocollo n. BL0096966 del 13/08/2013

Planimetria di u.i.u. in Comune di Belluno

Via Santa Croce

civ. 26

Identificativi Catastali:

Sezione:
Foglio: 71
Particella: 521
Subalterno: 16

Compilata da:
Gastaldello Andrea

Iscritto all'albo:
Architetti

Prov. Vicenza

N. 02299

Scheda n. 1 Scala 1:200

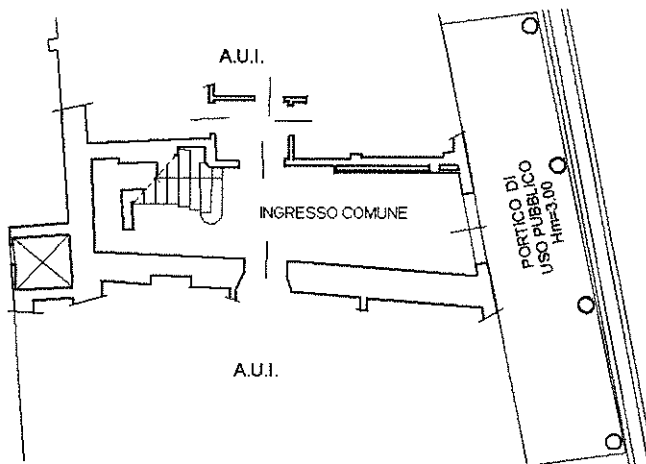

PIANO TERRA

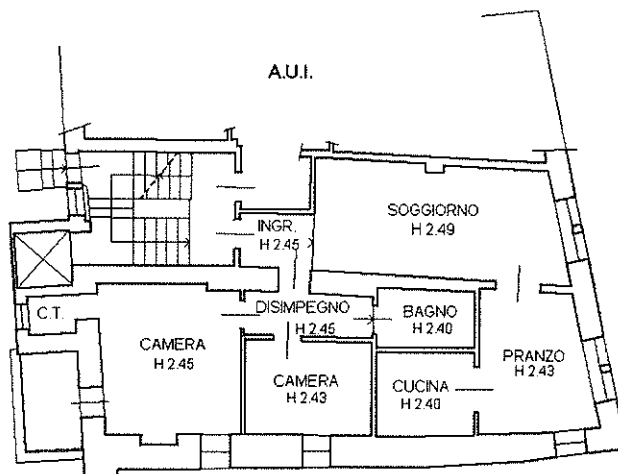

PIANO PRIMO



Catasto dei Fabbricati - Situazione al 28/06/2023 - Comune di BELLUNO(A757) - < Foglio 71 - Particella 521 - Subalterno 16 >
VIA SANTA CROCE n. 26 piano I

Ultima planimetria in atti

Data: 28/06/2023 - n. T167419 - Richiedente: BMBL GU73H17A501W

Scale schede: 1 - Formato di acquisizione: A4(210x297) - Formato stampa richiesto: A4(210x297)

LOTTO N°6

**Unità abitativa al P.2 e cantina al P.T con parti
comuni in Palazzo Nossadani Via Santa Croce
n°26 nel Comune di Belluno**

**Agenzia del Territorio
CATASTO FABBRICATI
Ufficio Provinciale di
Belluno**

Dichiarazione protocollo n. BL0096966 del 13/08/2013

Planimetria di u.i.u. in Comune di Belluno

Via Santa Croce

civ. 26

Identificativi Catastali:

Sezione:

Foglio: 71

Particella: 521

Subalterno: 12

Compilata da:

Gastaldello Andrea

Iscritto all'albo:
Architetti

Prov. Vicenza

N. 02299

Scheda n. 1

Scala 1:200

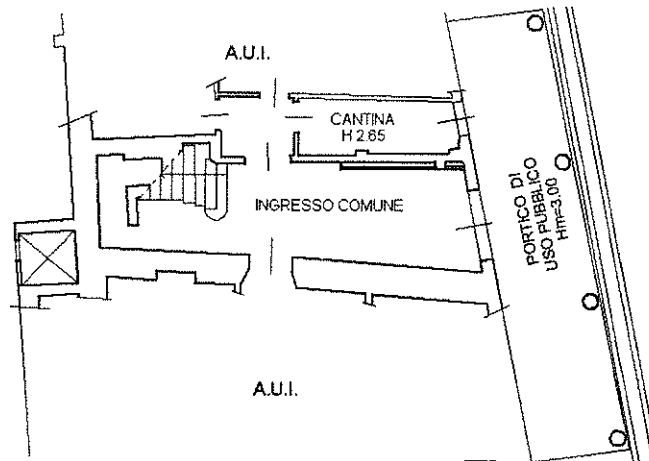

PIANO TERRA

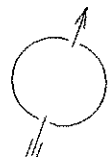

Catasto dei Fabbricati - Situazione al 28/06/2023 - Comune di BELLUNO(A757) - < Foglio 71 - Particella 521 - Subalterno 12 >
VIA SANTA CROCE n. 26 Piano T

Ultima planimetria in atti

Data: 28/06/2023 - n. T165410 - Richiedente: BMBL GU73H17A501W

Contenuto delle schede: 1 - Formato di acquisizione: A4(210x297) - Formato stampa richiesto: A4(210x297)

LOTTO N°7

**Unità abitativa al P.2 e cantina al P.T con parti
comuni in Palazzo Nossadani Via Santa Croce
n°26 nel Comune di Belluno**

**Agenzia del Territorio
CATASTO FABBRICATI
Ufficio Provinciale di
Belluno**

Dichiarazione protocollo n. BL0096966 del 13/08/2013

Planimetria di u.i.u. in Comune di Belluno

Via Santa Croce

civ. 26

Identificativi Catastali:

Sezione:
Foglio: 71
Particella: 521
Subalterno: 18

Compilata da:
Gastaldello Andrea

Iscritto all'albo:
Architetti

Prov. Vicenza

N. 02299

Scheda n. 1

Scala 1:200

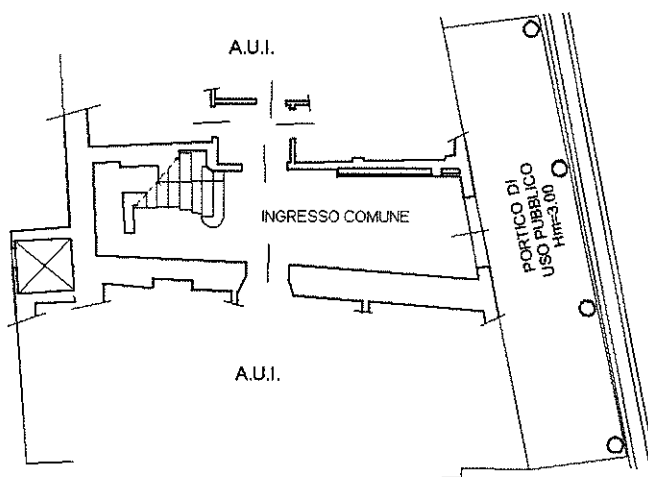

PIANO TERRA

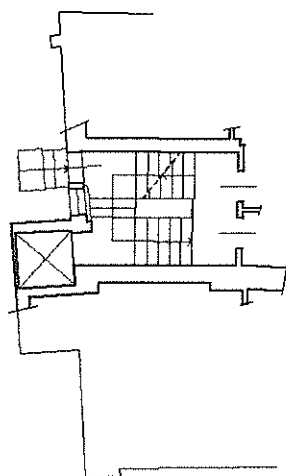

PIANO PRIMO

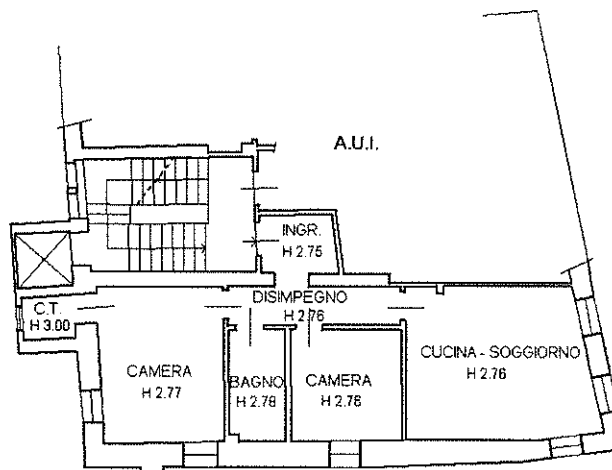

PIANO SECONDO



Catasto dei Fabbricati - Situazione al 28/06/2023 - Comune di BELLUNO(A757) - < Foglio 71 - Particella 521 - Subalterno 18 >
VIA SANTA CROCE n. 26 Piano 2

Prima planimetria in atti

Data: 28/06/2023 - n. T167421 - Richiedente: BMBL GU73H17A501W

Formato schede: I - Formato di acquisizione: A4(210x297) - Formato stampa richiesto: A4(210x297)

**Agenzia del Territorio
CATASTO FABBRICATI
Ufficio Provinciale di
Belluno**

Dichiarazione protocollo n. BL0096966 del 13/08/2013

Planimetria di u.i.u. in Comune di Belluno

Via Santa Croce

civ. 26

Identificativi Catastali:

Sezione:

Foglio: 71

Particella: 521

Subalterno: 11

Compilata da:
Gastaldello Andrea

Iscritto all'albo:
Architetti

Prov. Vicenza

N. 02299

Scheda n. 1

Scala 1:200

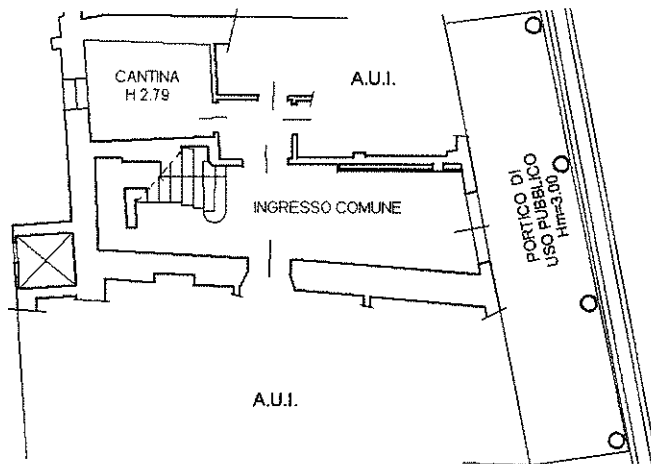

PIANO TERRA



Catasto dei Fabbricati - Situazione al 28/06/2023 - Comune di BELLUNO(A757) - < Foglio 71 - Particella 521 - Subalterno 11 -
VIA SANTA CROCE n. 26 PIANO T

ultima planimetria in atti

Data: 28/06/2023 - n. T165408 - Richiedente: BMBL GU73H17A501W

Totale schede: 1 - Formato di acquisizione: A4(210x297) - Formato stampa richiesto: A4(210x297)