

ALL. (B1) LOTTO 1

MODULARIO
F. rig. rend. 497



MINISTERO DELLE FINANZE
DIPARTIMENTO DEL TERRITORIO
CATASTO EDILIZIO URBANO (RDL 13-4-1939, n. 652)

MOD. BN (CEU)

LIRE
200

Planimetria di u.i.u. in Comune di BELLUNO via SALCE civ.

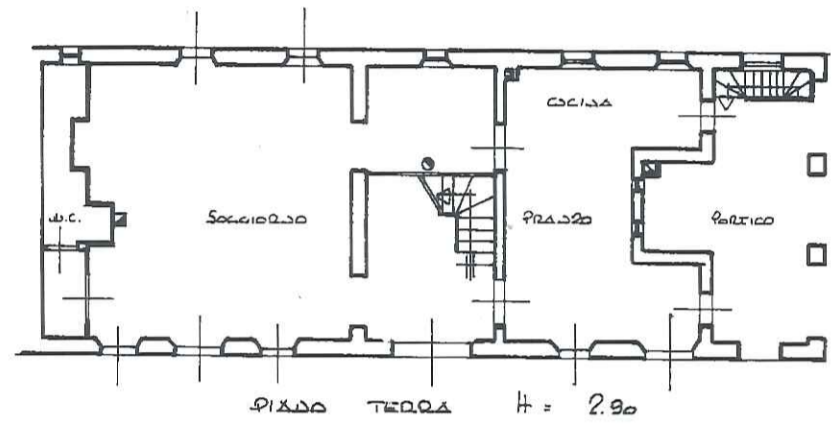

PIANO TERRA H = 2.90

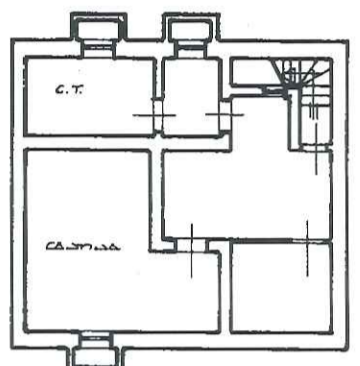

PIANO SOTTOSTERRATA PRIMO
2.40

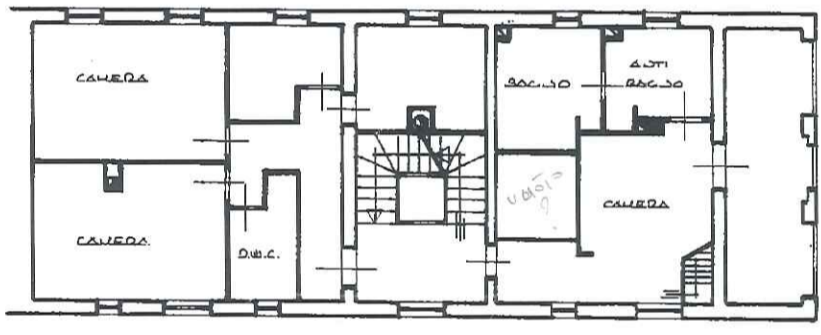

PIANO PRIMO H = 2.65

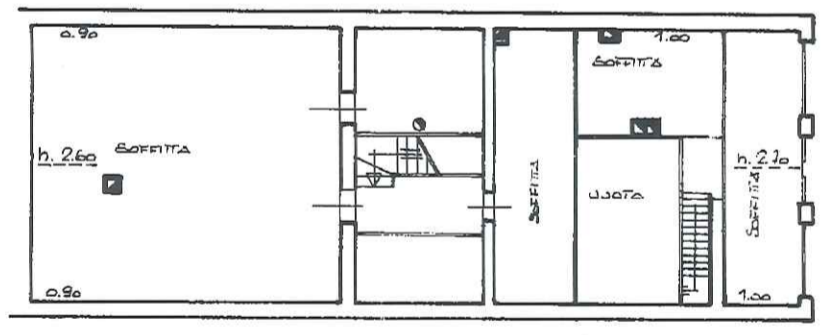

PIANO SECONDO H m. 1.60

ORIENTAMENTO

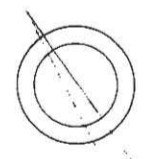

SCALA DI 1:200

Roma - Istituto Poligrafico e Zecca dello Stato - PV

Dichiarazione di N.C.
 Denuncia di variazione

Identificativi catastali
 F. 89
 n. 319 sub. 2

Compilata dal Geometra
 (Titolo, cognome e nome)
CADONIS FABRIZIA

Iscritto all'albo dei Geometri
 della provincia di Belluno n. 828
 data Firma

RISERVATO ALL'UFFICIO

4058/99

MODULARIO
F. rig. rend. 497



MINISTERO DELLE FINANZE
DIPARTIMENTO DEL TERRITORIO
CATASTO EDILIZIO URBANO (RDL 13-4-1939, n. 652)

MOD. BN (CEU)

LIRF
200

Planimetria di u.i.u. in Comune di Belluno via Salce civ.

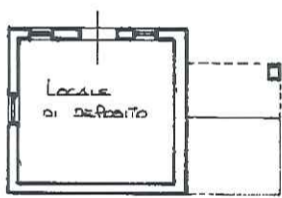
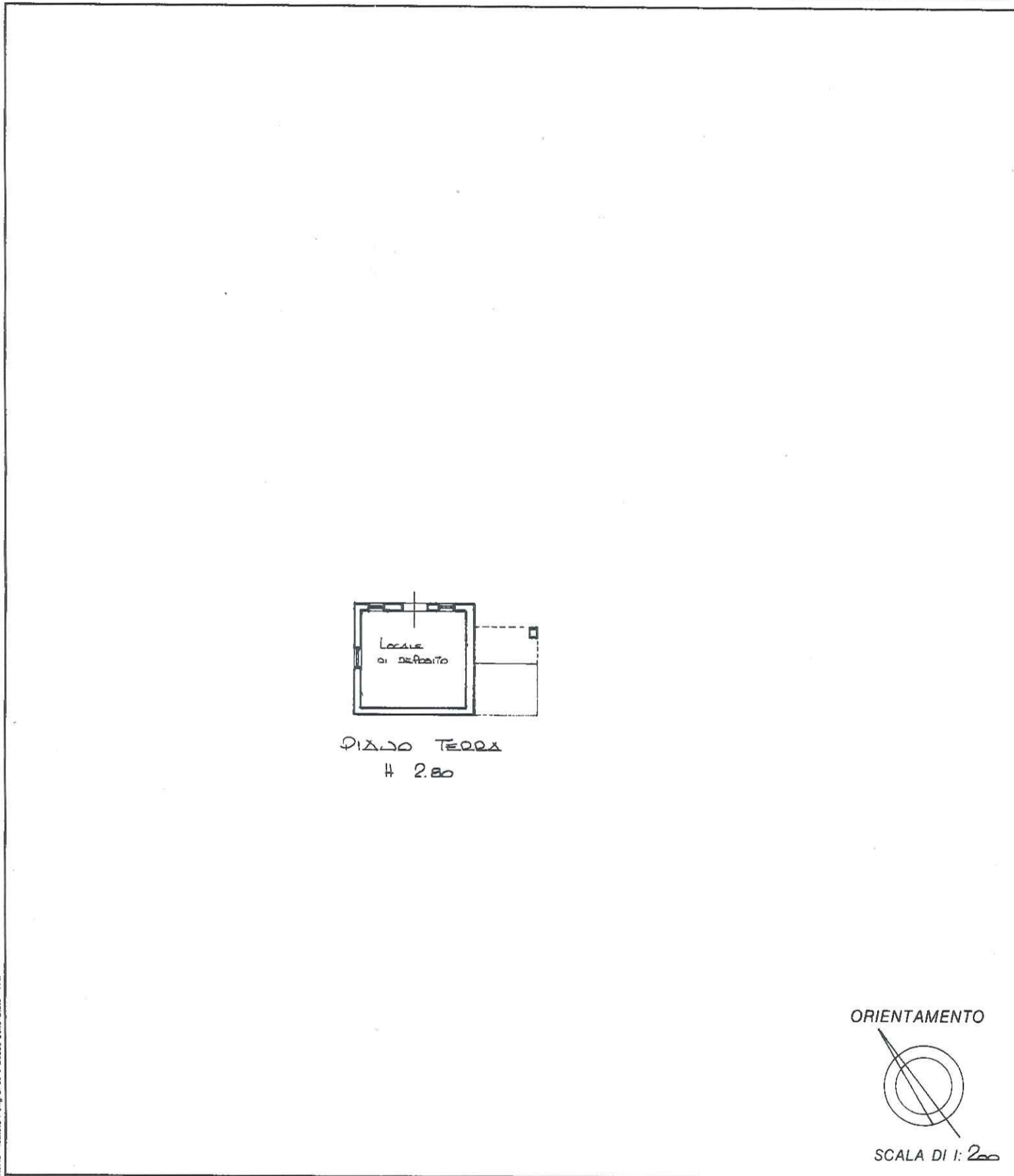

PILLO TERRA
2.80

ORIENTAMENTO



SCALA DI 1: 200

Roma - Istituto Poligrafico e Zecca dello Stato - P.V.

Dichiarazione di N.C. <input checked="" type="checkbox"/>	Compilata dal <u>Geometra</u>	RISERVATO ALL'UFFICIO
Denuncia di variazione <input type="checkbox"/>	<u>CADORUS FABRIZIA</u> (Titolo, cognome, nome)	
Identificativi catastali	Iscritto all'albo dei <u>Geometri</u>	4058/99
F. <u>99</u>	della provincia di <u>Belluno</u> n. <u>808</u>	
n. <u>319</u> sub. <u>3</u>	data Firma <u>[Signature]</u>	

part 01

Catasto dei Fabbricati - Situazione al 21/03/2023 - Comune di BELLUNO(A757) - < Foglio 89 - Particella 319 - Subalterno 3 >

MODULARIO
F. rig. rend. 497



MINISTERO DELLE FINANZE
DIPARTIMENTO DEL TERRITORIO
CATASTO EDILIZIO URBANO (RDL 13-4-1939, n. 652)

MOD. **BN** (CEU)

LIRF
200

Planimetria di u.i.u. in Comune di Belluno via Salce civ.

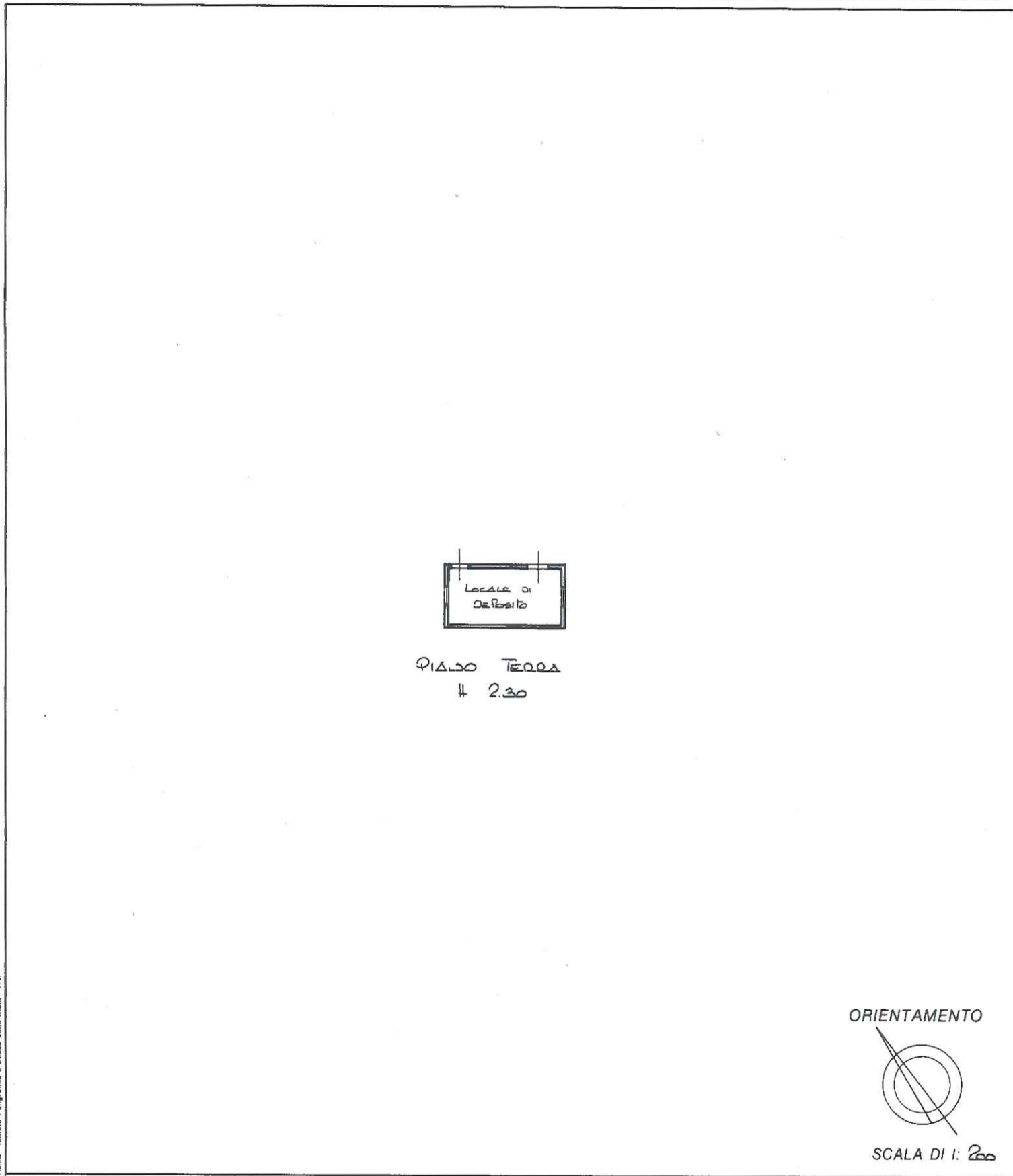

Locale di
deposito

PIAZZO TERRA
2.30

ORIENTAMENTO

SCALA DI 1: 200

Roma - Istituto Poligrafico e Zecca dello Stato - P.V.

Dichiarazione di N.C.
 Denuncia di variazione

Identificativi catastali
 F. 89
 n. 319 sub. 4

Compilata dal Geometra
 (Titolo, cognome e nome)
CADOPIN
 Iscritto all'albo dei Geometri
 della provincia di Belluno n. 808
 data Firma Tommaso Cadopin

RISERVATO ALL'UFFICIO
4058/99

LOTTO 2

MODULARIO
F. rig. rend. 487



MINISTERO DELLE FINANZE
DIPARTIMENTO DEL TERRITORIO
CATASTO EDILIZIO URBANO (RDL 13-4-1939, n. 652)

MOD. BN (CEU)

1 IRE
200

Planimetria di u.i.u. in Comune di Belluno via Salce civ.

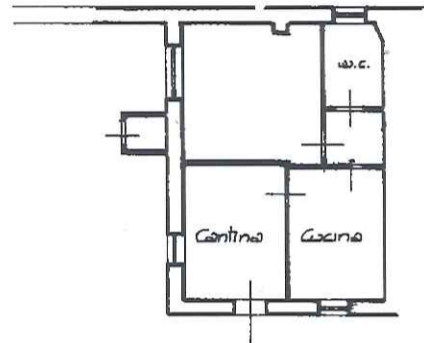

PIANO TERRA
H 2.60

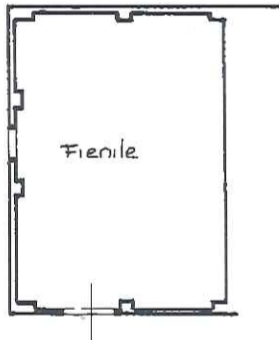

PIANO PRIMO
H m. 4.95

ORIENTAMENTO

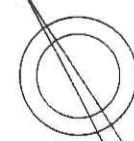

SCALA DI 1:200

Roma - Istituto Poligrafico e Zecca dello Stato - PV

Dichiarazione di N.C.
Denuncia di variazione

Identificativi catastali
F. 89
n. 121 sub. 3

Compilata dal Geometra
CADORIN
(Titolo, cognome)
Iscritto all'albo de: Geometri
della provincia di Belluno Prov. di Belluno
data Firma Enrico Cadorin
* N. 805 *

RISERVATO ALL'UFFICIO

4059/99

1999

LOTTO 6

MODELLO F. 01/01/2012



MINISTERO DELLE FINANZE
DIREZIONE GENERALE DEL CATASTO E DEI SERVIZI TECNICI ERARIALI
NUOVO CATASTO EDILIZIO URBANO
LIRE 30

Planimetria dell'immobile situato nel Comune di **BELLUNO**
Via **Liberto Caffè**
Ditta **CAVEGE geom. Bartolo**
Allegata alla dichiarazione presentata all'Ufficio Tecnico Erariale di **Belluno**

01/01/2012
App. 0012.01502.0001.01

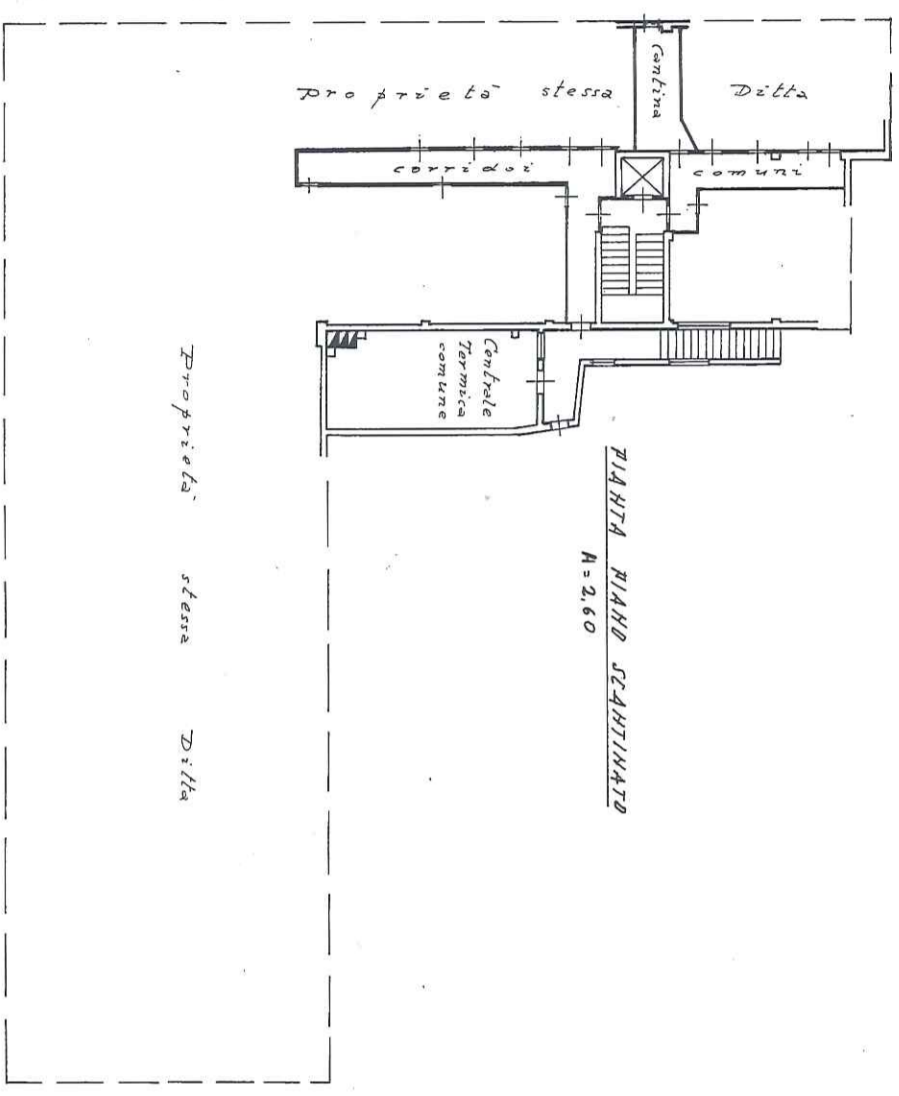

PIANTA PIANO SCALINATO
A = 2,60

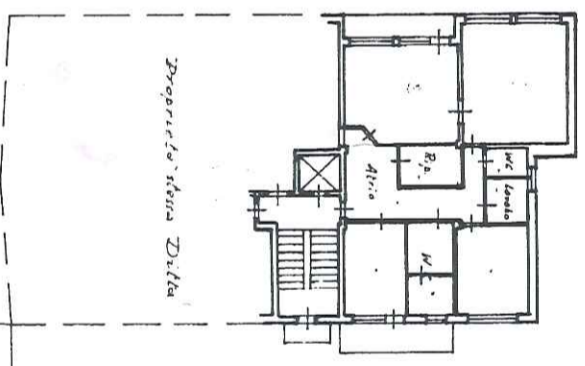

PIANTA PIANO 3°
A = 2,70

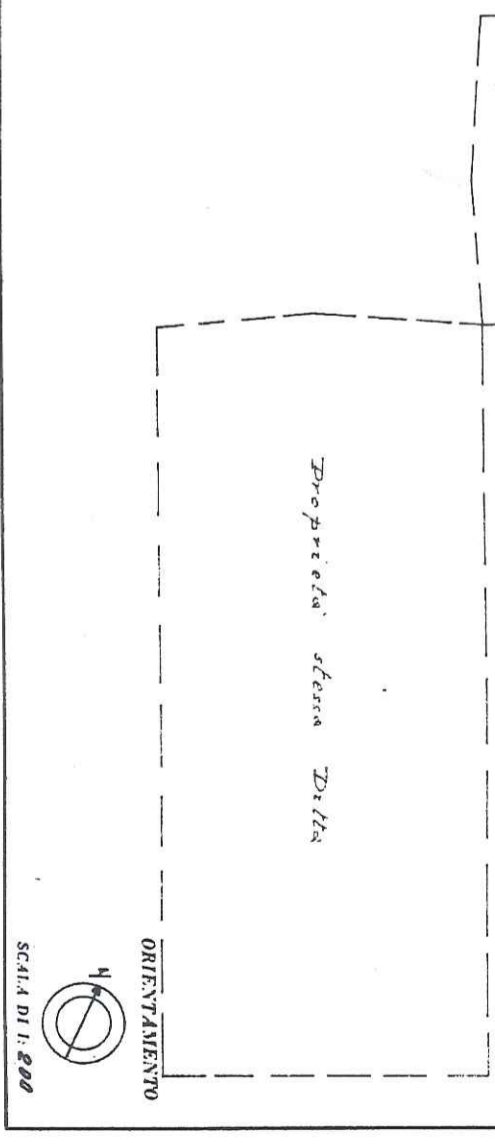

SPAZIO RISERVATO PER LE ANNOTAZIONI D'UFFICIO

DATA
PROT. N°

Belluno
Liberto Caffè
30.01.2012
Part 5 sub 9

Compilata dal **Perito Solle**
Liberto Caffè
Escribo all'Albo de' Periti Ind. li
della Provincia di **Belluno**
DATA
Firma: