



Comune: (PD) GALZIGNANO TERME
Scala originale: 1:2000
Dimensione cornice: 534.000 x 378.000 metri
Protocollo pratica T20830/2022
Foglio: 2

MODULARIO
F. rig. rend. 497



MINISTERO DELLE FINANZE
DIPARTIMENTO DEL TERRITORIO

CATASTO EDILIZIO URBANO (RDL 13-4-1939, n. 652)
GALZIGNANO TERME A. SAGGINI

MOD. BN (CEU)

RF
200

Planimetria di u.i.u. in Comune di via civ.

N.C.T.			N.C.E.U.				
FG	ALL	MAPP	SEZ	FG	ALL	MAPP	SUB
2	—	91	A	2	—	274	3 7

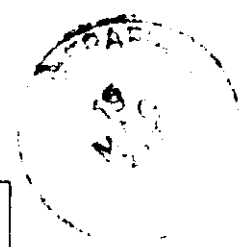
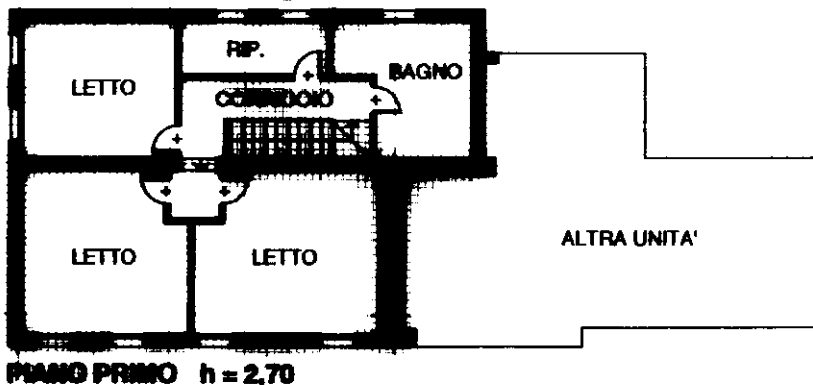
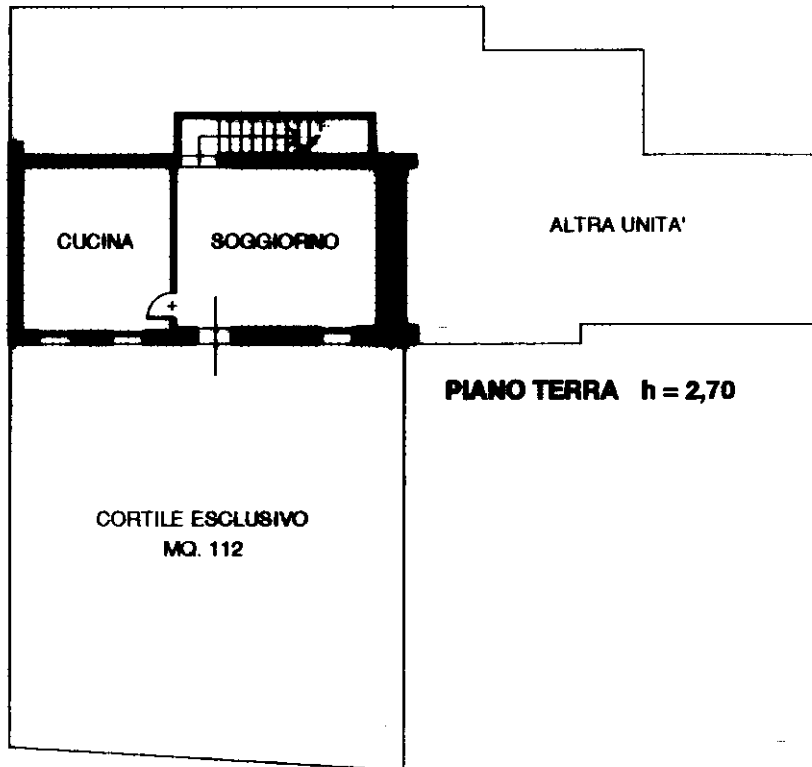

ORIENTAMENTO

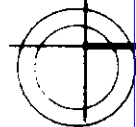

SCALA DI 1:.....

arch. **Attilio Ceccarollo**

Dichiarazione di N.C.
Denuncia di variazione

Compilata dal
(Titolo, cognome e nome)

RISERVATO ALL'UFFICIO

Architetti

11261

Iscritto all'albo de **504**

Padova

19 MAG. 1997

Ultima planimetria in atti
identificativi catastali

Data presentazione: 19/05/1997 - Data: 07/08/2022 - n. T21084 - Richiedente: BRTMTT59P04G224C

Totale Schede: 1 - Formato di acquisizione: A4(210x297) - Formato stampa richiesto: A4(210x297)

data Firma *[Signature]*

Catasto dei Fabbricati - Situazione al 07/08/2022 - Comune di GALZIGNANO TERME(D889) - < Foglio 2 - Particella 274 - Subalterno 3 > - Uiu graffiata VIA A. SAGGINI n. 3 Piano T-1