



N=62300

E=-2200

1 Particella: 951

Comune: (RO) ROVIGO/E
Foglio: 3 All: A
Scala originale: 1:1000
Dimensione cornice: 267.000 x 189.000 metriProtocollo pratica T31141/2023
20-Set-2023 9:19:11

**Agenzia del Territorio
CATASTO FABBRICATI
Ufficio Provinciale di
Rovigo**

Dichiarazione protocollo n. 000133960 del 04/12/2003

Planimetria di u.i.u. in Comune di Rovigo

Via Sabbioni

civ. SNC

Identificativi Catastali:

Sezione: C0

Foglio: 3

Particella: 951

Subalterno: 3

Scheda n. 1

Scala 1:200

PIANO INTERRATO

H=240

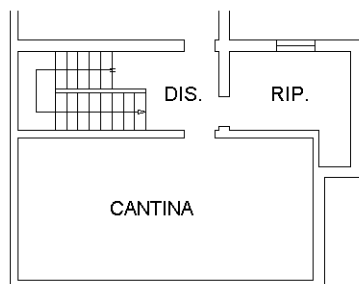

PIANO TERRA

H=270

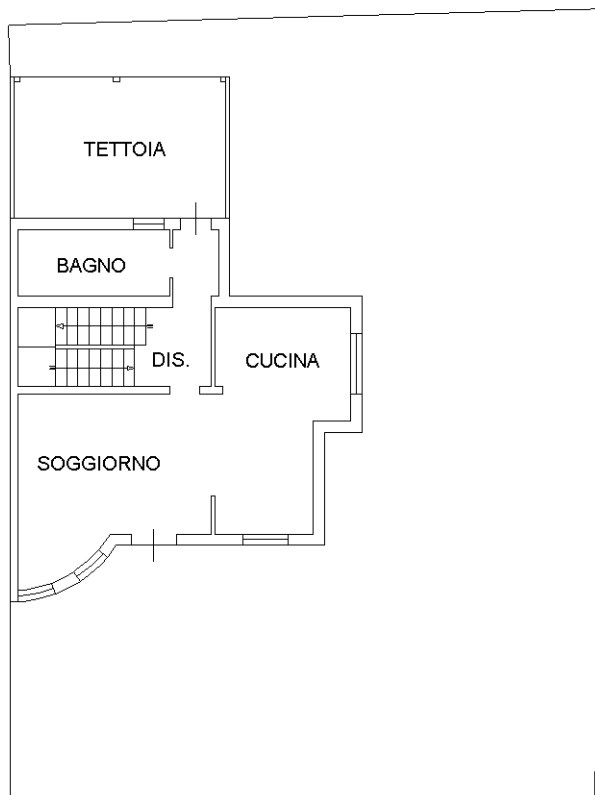

PIANO PRIMO

H=270

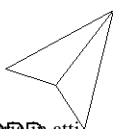
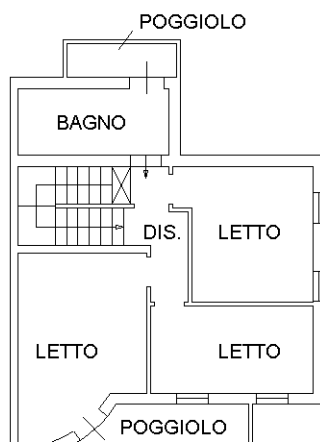

Ultima planimetria in atti

**Agenzia del Territorio
CATASTO FABBRICATI
Ufficio Provinciale di
Rovigo**

Dichiarazione protocollo n. 000133960 del 04/12/2003

Planimetria di u.i.u. in Comune di Rovigo

Via Sabbioni

civ. SNC

Identificativi Catastali:

Sezione: CO

Foglio: 3

Particella: 951

Subalterno: 4

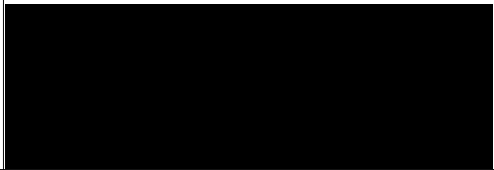

Scheda n. 1

Scala 1:200

PIANO INTERRATO

H=240

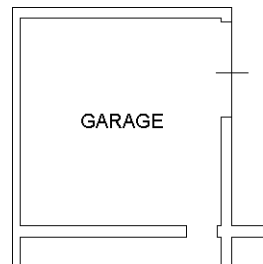

GARAGE



Ultima planimetria dati

ELABORATO PLANIMETRICO

**Agenzia del Territorio
CATASTO FABBRICATI
Ufficio Provinciale di
Rovigo**

Comune di Rovigo

Protocollo n. 000133960 del 04/12/2003

Sezione: CO Foglio: 3

Particella: 951

Tipo Mappale n. 44573

del 17/04/2003

Dimostrazione grafica dei subalterni

Scala 1 : 500

PIANO INTERRATO

scala 1:500

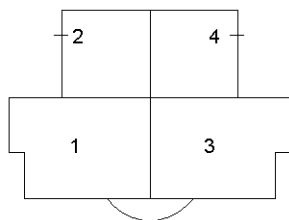

PIANO TERRA CON CORTE ANNESSA

scala 1:500

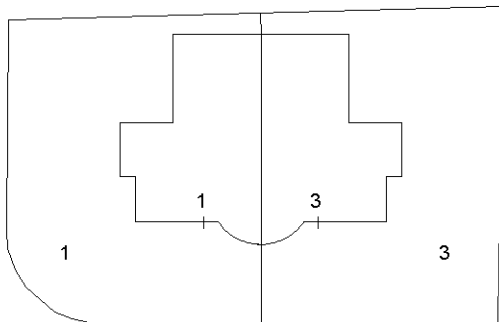

PIANO PRIMO

scala 1:500

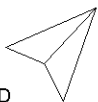
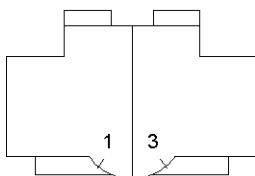

NORD

Ultima planimetria in atti