



24-Mar-2023 13:0:1
Protocollo pratica T216812/2023
Scala originale: 1:1000
Dimensione cornice: 388.000 x 276.000 metri

Comune: (RO) ROVIGO/A
Foglio: 17

3 Particelle: 141,612,665

Compilata da: [REDACTED]

Identificativi Catastali:
Sezione: RO
Foglio: 17
Particella: 141
Subalterno: 1

Dichiarazione protocollo n. RO0115351 del 07/09/2011
Planimetria di u.i.u. in Comune di Rovigo
Via Del Sacro Cuore civ. 37

Agenzia del Territorio
CATASTO FABBRICATI
Ufficio provinciale di
Rovigo

Scala 1: 500

Ultima planimetria in atti

Data: 18/03/2023 - n. T81867 - Richiedente: BLDLRS63D30H620F
Totale schede: 10 - Formato di acquisizione: A3(297x420) - Formato stampa richiesto: A4(210x297)

QUADRO DI UNIONE
1:500

TAVOLA 2: PIANO TERRA

TAVOLA 3: PIANO TERRA

TAVOLA 1: PIANO SEMINTERRATO

TAVOLA 4: PIANO TERRA

TAVOLA 5: PIANO PRIMO

TAVOLA 6: PIANO PRIMO

TAVOLA 7: PIANO SECONDO

TAVOLA 9: PIANO SOTTOTETTO

Catasto dei Fabbricati - Situazione al 18/03/2023 - Comune di ROVIGO(H620) - <Sez. urbana RO - Foglio 17 - Particella 141 - Subalterno 1 >
VIA DEL SACRO CUORE n. 37 Piano S1-T - 3



**Agenzia del Territorio
CATASTO FABBRICATI
Ufficio Provinciale di
Rovigo**

Dichiarazione protocollo n. RO0115351 del 07/09/2011

Planimetria di u.i.u. in Comune di Rovigo

Via Del Sacro Cuore

civ. 37

Identificativi Catastali:

Sezione: RO

Foglio: 17

Particella: 141

Subalterno: 1

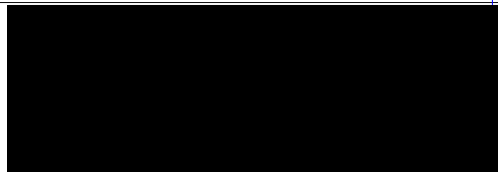

Scheda n. 2

Scala 1:200

TAVOLA 1: PIANO SEMINTERRATO

H=1.90

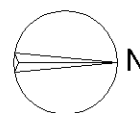
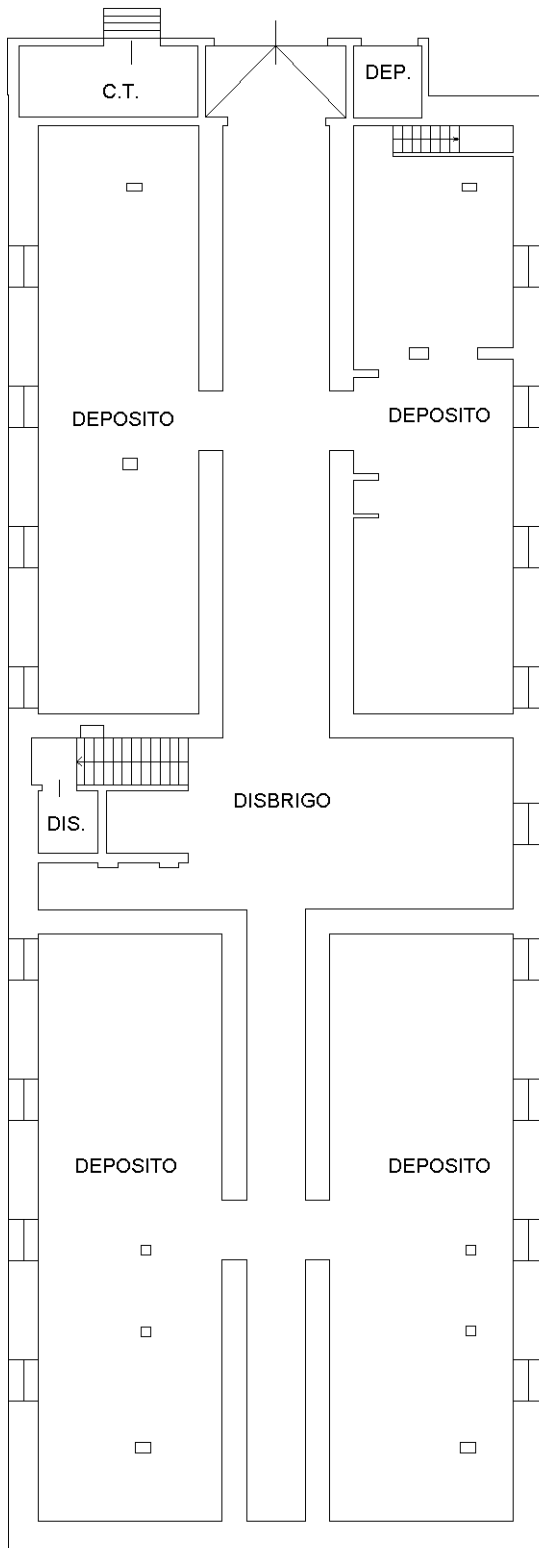

Ultima planimetria in atti

**Agenzia del Territorio
CATASTO FABBRICATI
Ufficio Provinciale di
Rovigo**

Dichiarazione protocollo n. RO0115351 del 07/09/2011

Planimetria di u.i.u. in Comune di Rovigo

Via Del Sacro Cuore

civ. 37

Identificativi Catastali:

Sezione: RO

Foglio: 17

Particella: 141

Subalterno: 1

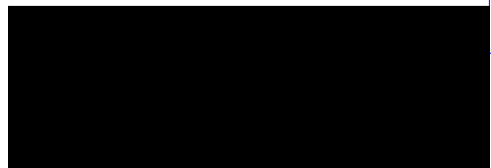

Scheda n. 3

Scala 1:500

TAVOLA 2: PIANO TERRA

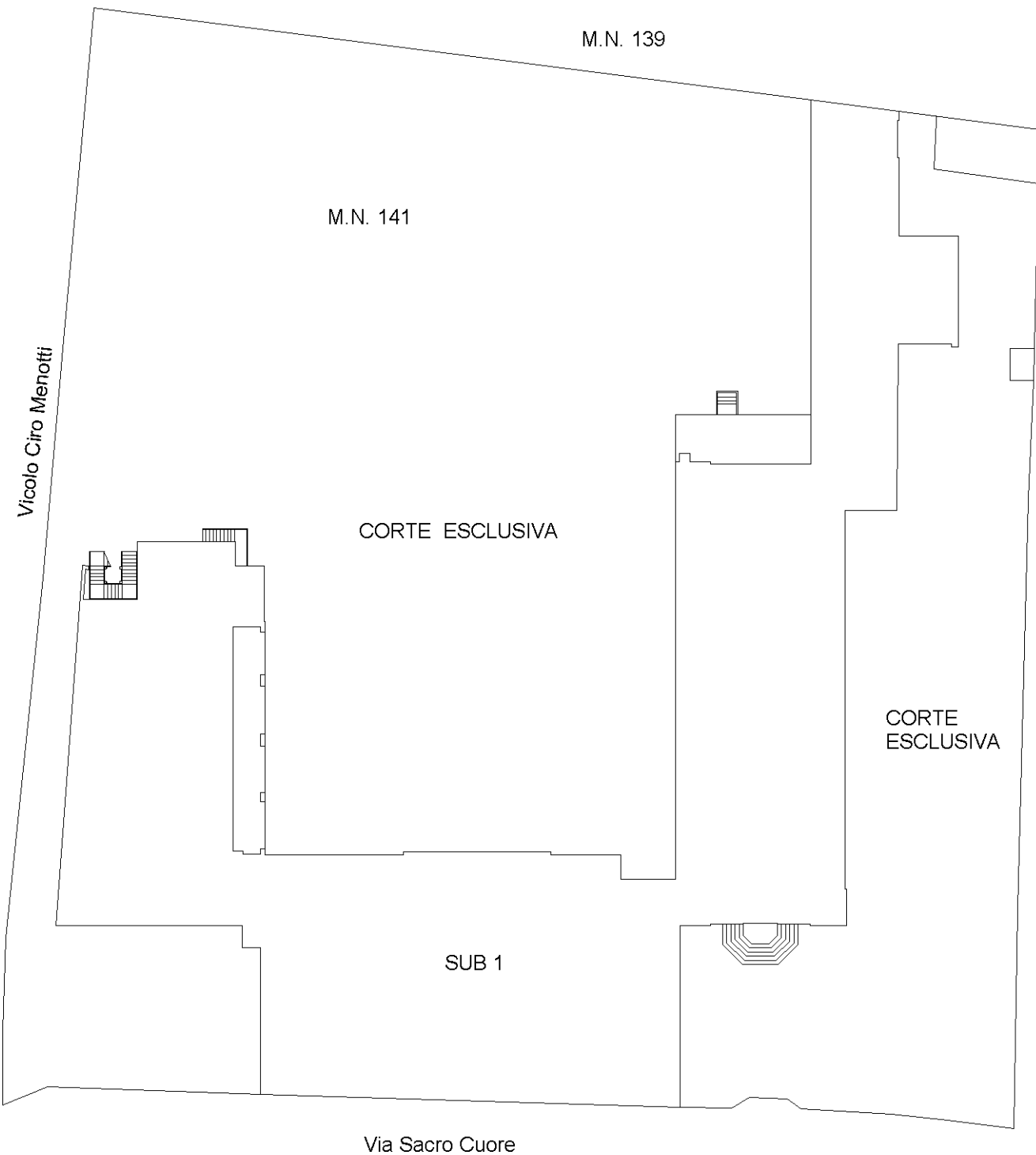

Catasto dei Fabbricati - Situazione al 18/03/2023 - Comune di ROVIGO(H620) - < Sez. urbana RO - Foglio 17 - Particella 141 - Subalterno 1 >
VIA DEL SACRO CUORE n. 37 Piano S1-T - 3

Ultima planimetria in atti

TAVOLA 3: PIANO TERRA

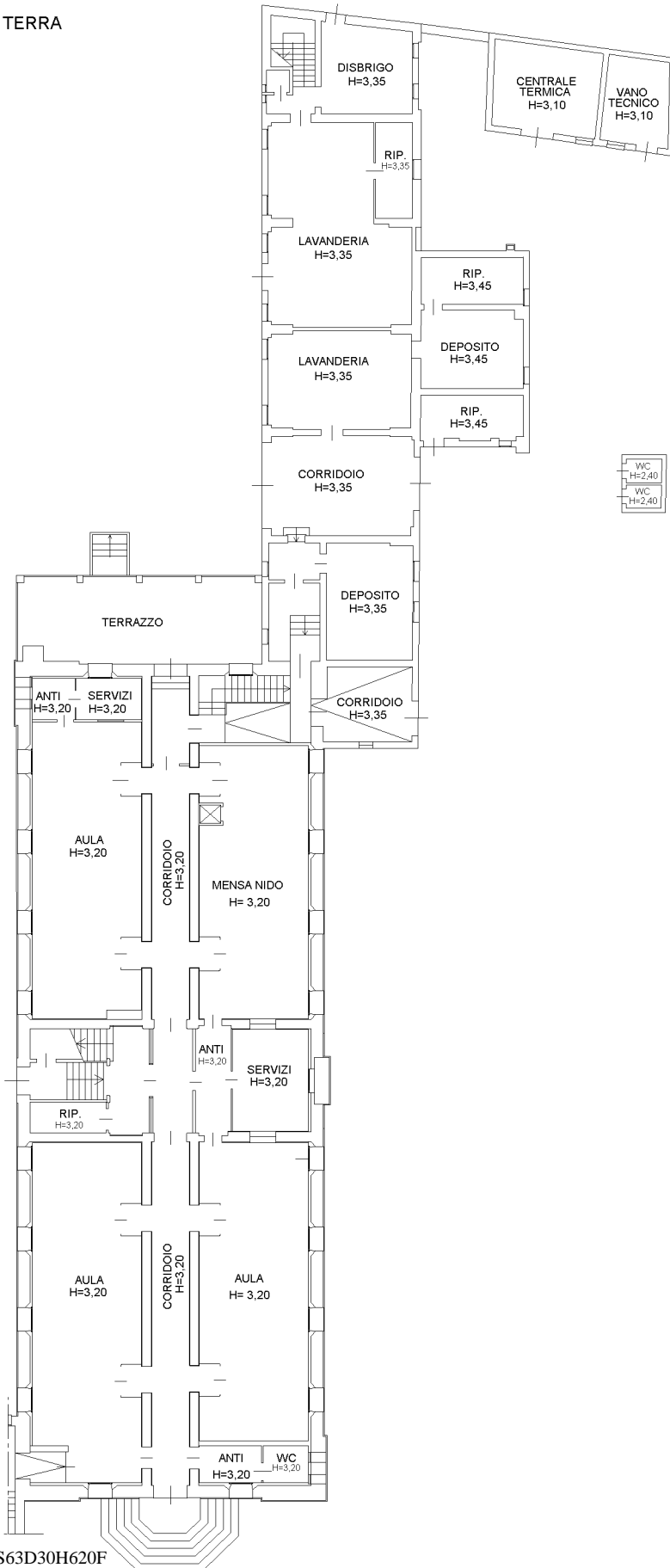

Identificativi Catastali:
 Sezione: RO
 Foglio: 17
 Particella: 141
 Subalterno: 1

Dichiarazione protocollo n. RO0115351 del 07/09/2011
 Planimetria di u.i.u. in Comune di Rovigo
 Via Del Sacro Cuore
 civ. 37

Agenzia del Territorio
CATASTO FABBRICATI
 Ufficio provinciale di
 Rovigo

Scala 1: 200

Ultima planimetria in atti

Scheda



TAVOLA 4: PIANO TERRA



Identificativi Catastali:
 Sezione: RO
 Foglio: 17
 Particella: 141
 Subalterno: 1

Dichiarazione protocollo n. RO0115351 del 07/09/2011
 Planimetria di u.i.u. in Comune di Rovigo
 Via Del Sacro Cuore civ. 37

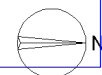
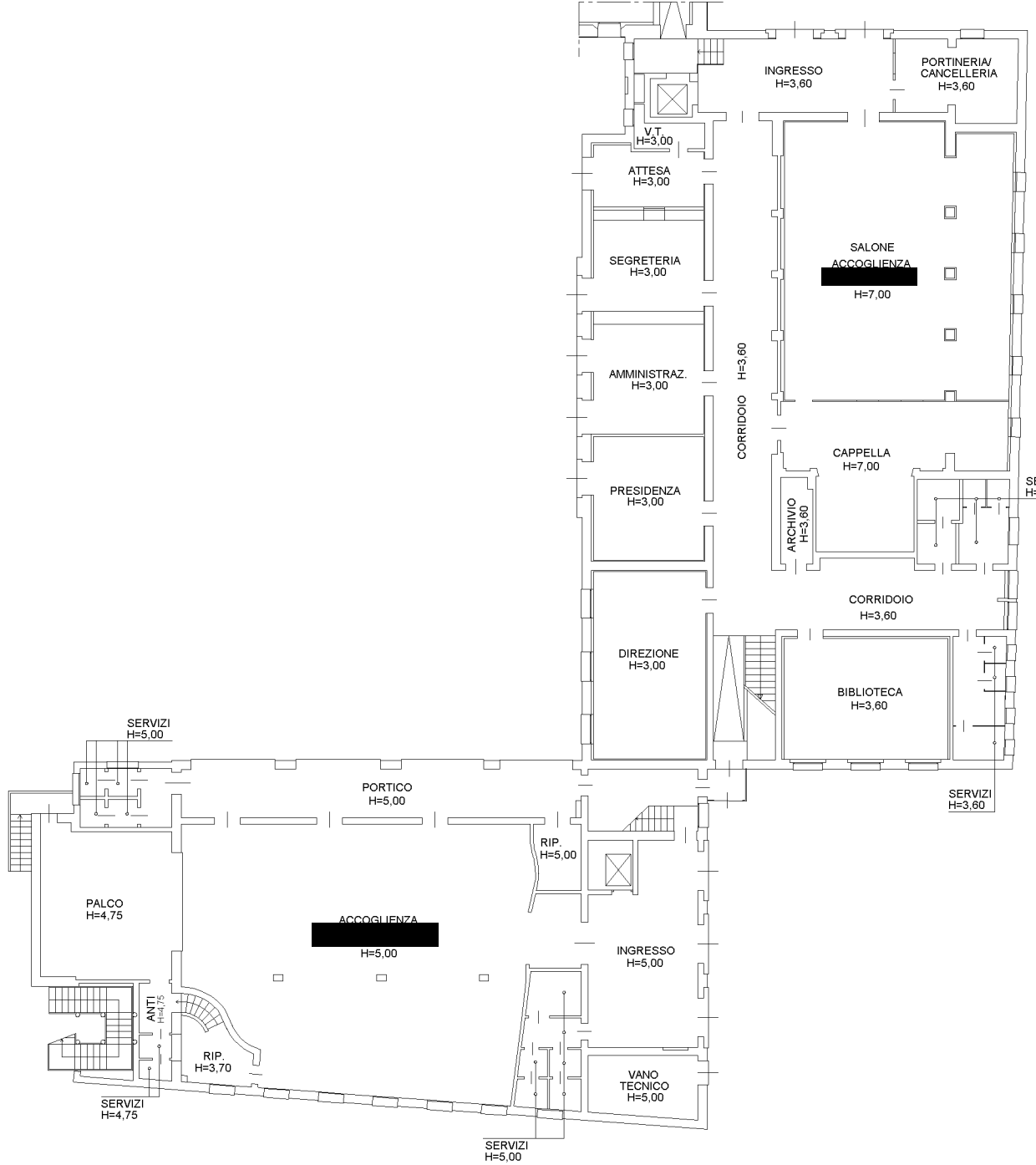
Agenzia del Territorio
CATASTO FABBRICATI
 Ufficio provinciale di
 Rovigo

Scala 1: 200

Scheda

Ultima planimetria in atti



TAVOLA 5: PIANO PRIMO



Agenzia del Territorio
CATASTO FABBRICATI
 Ufficio provinciale di
 Rovigo

Dichiarazione protocollo n. RO0115351 del 07/09/2011
 Planimetria di u.i.u. in Comune di Rovigo
 Via Del Sacro Cuore
 civ. 37

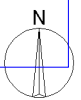
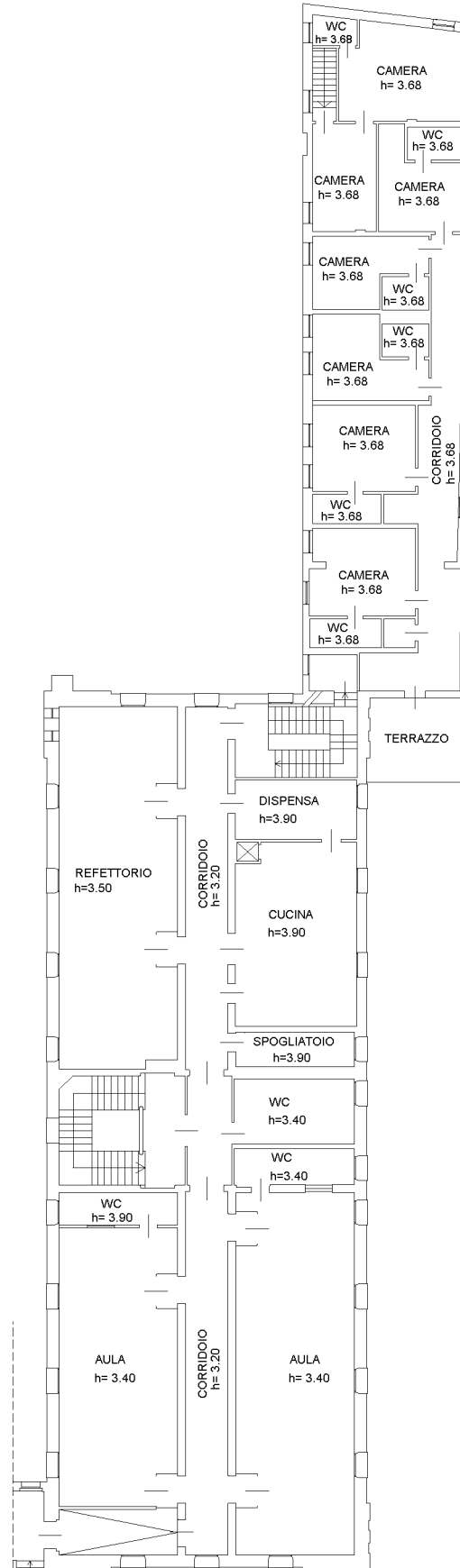
Identificativi Catastali:
 Sezione: RO
 Foglio: 17
 Particella: 141
 Subalterno: 1

Scala 1: 200

Ultima planimetria in atti



TAVOLA 6: PIANO PRIMO



Agenzia del Territorio
CATASTO FABBRICATI
 Ufficio provinciale di
 Rovigo

Dichiarazione protocollo n. RO0115351 del 07/09/2011
 Planimetria di u.i.u. in Comune di Rovigo
 Via Del Sacro Cuore
 civ. 37

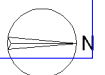
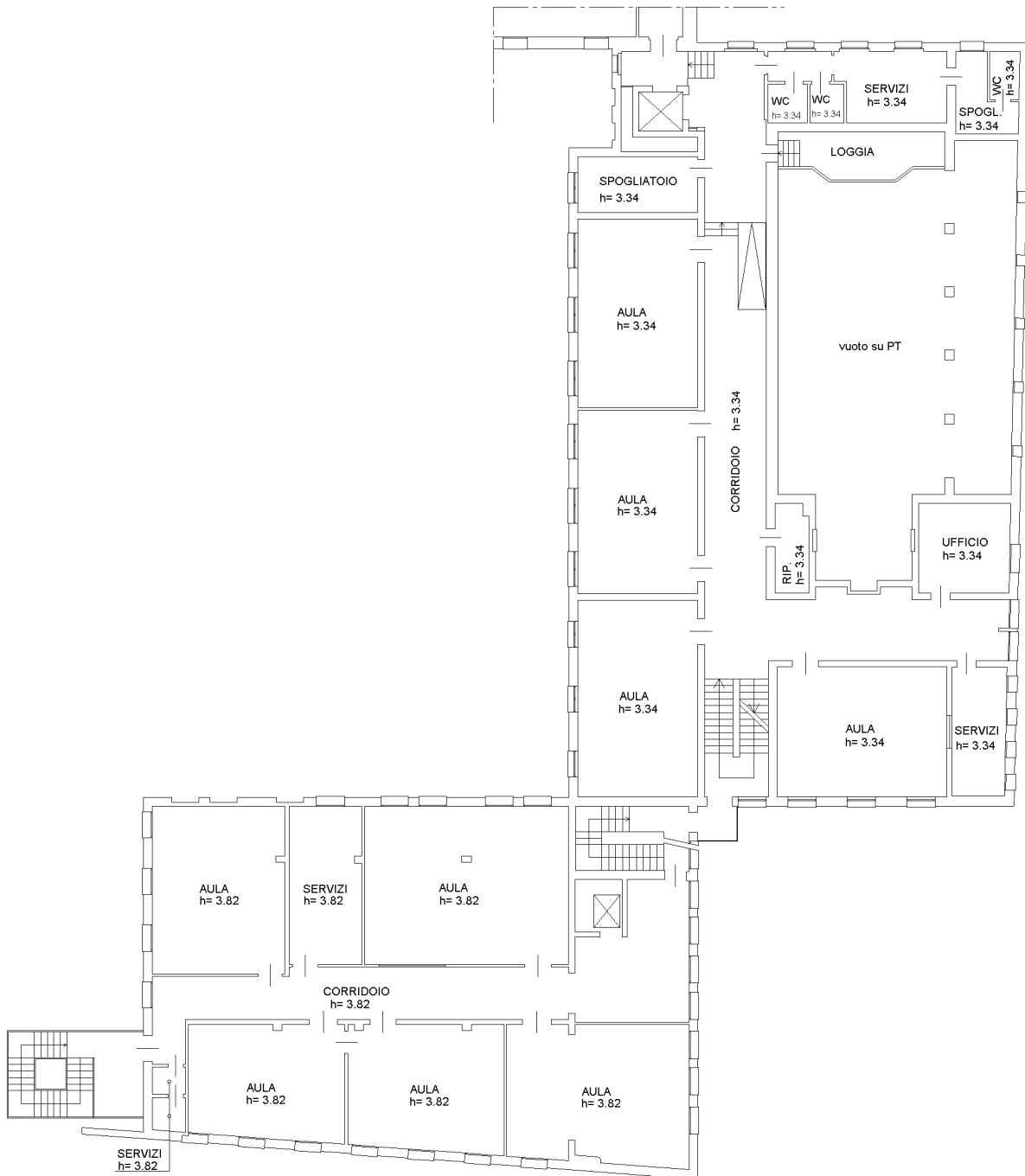
Identificativi Catastali:
 Sezione: RO
 Foglio: 17
 Particella: 141
 Subalterno: 1

Scheda n. 1: 200

Ultima planimetria in atti

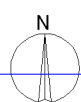

Catasto dei Fabbricati - Situazione al 18/03/2023 - Comune di ROVIGO(H620) - < Sez. urbana RO - Foglio 17 - Particella 141 - Subalterno 1 >
 VIA DEL SACRO CUORE n. 37 Piano S1-T - 3

**Agenzia del Territorio
CATASTO FABBRICATI
Ufficio Provinciale di
Rovigo**

Dichiarazione protocollo n. RO0115351 del 07/09/2011

Planimetria di u.i.u. in Comune di Rovigo

Via Del Sacro Cuore

civ. 37

Identificativi Catastali:

Sezione: RO

Foglio: 17

Particella: 141

Subalterno: 1

Scheda n. 8

Scala 1:200

TAVOLA 7: PIANO SECONDO



Ultima planimetria in atti



TAVOLA 8: PIANO SECONDO

Identificativi Catastali:
Sezione: RO
Foglio: 17
Particella: 141
Subalterno: 1

Dichiarazione protocollo n. RO0115351 del 07/09/2011
Planimetria di u.i.u. in Comune di Rovigo
Via Del Sacro Cuore civ. 37

Agenzia del Territorio
CATASTO FABBRICATI
Ufficio provinciale di
Rovigo

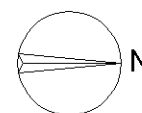
Scala 1: 200

Scheda

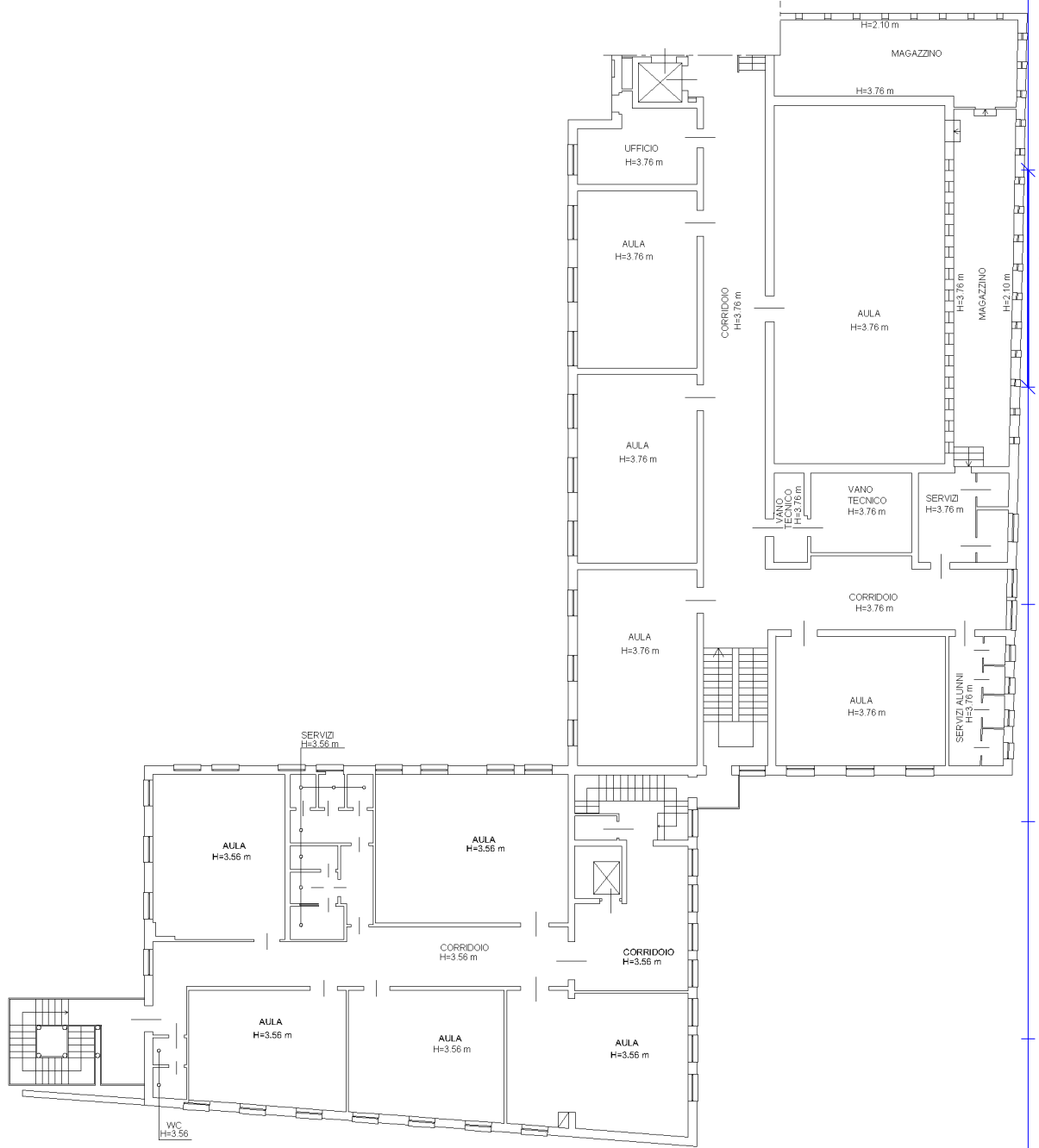

mapa 01

Catasto dei Fabbricati - Situazione al 18/03/2023 - Comune di ROVIGO(H620) - < Sez. urbana RO - Foglio 17 - Particella 141 - Subalterno 1 >
VIA DEL SACRO CUORE n. 37 Piano S1-T - 3

Ultima planimetria in atti



**Agenzia del Territorio
CATASTO FABBRICATI
Ufficio Provinciale di
Rovigo**

Dichiarazione protocollo n. RO0115351 del 07/09/2011

Planimetria di u.i.u. in Comune di Rovigo

Via Del Sacro Cuore

civ. 37

Identificativi Catastali:

Sezione: RO

Foglio: 17

Particella: 141

Subalterno: 1

Scheda n. 10

Scala 1:200

TAVOLA 9: PIANO SOTTOTETTO

HM=2.10

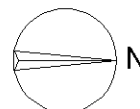
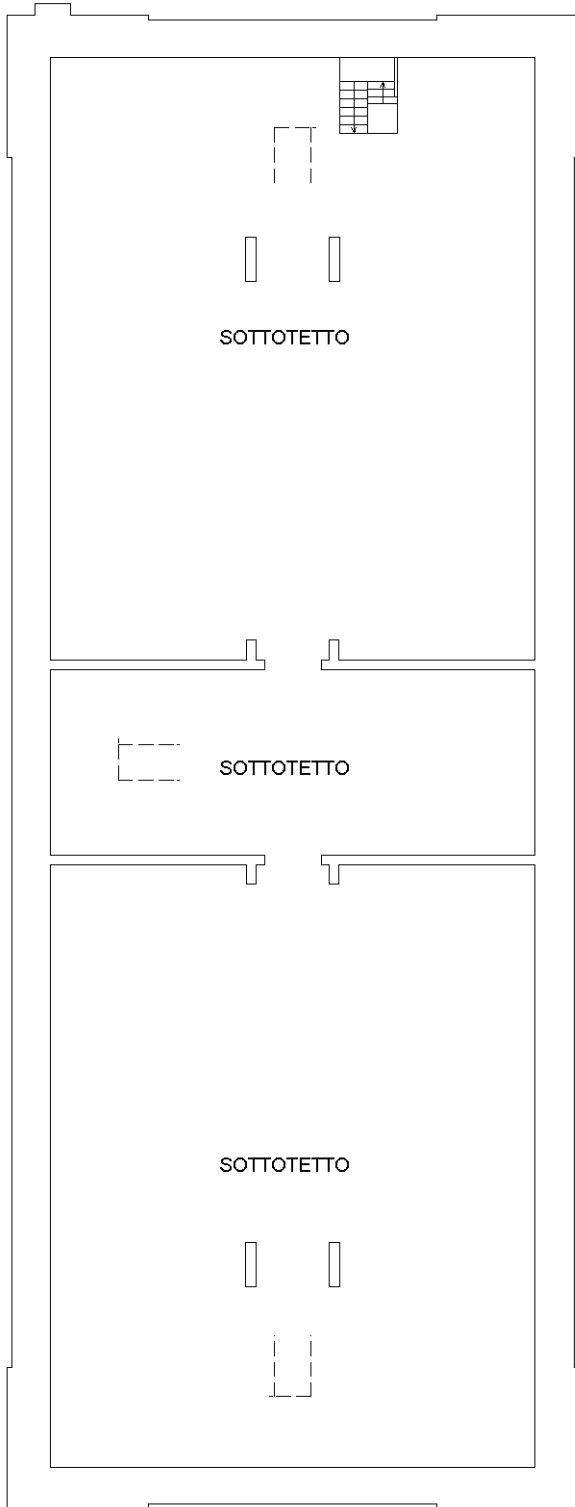

Ultima planimetria in atti

Catasto dei Fabbricati - Situazione al 18/03/2023 - Comune di ROVIGO(H620) - < Sez. urbana RO - Foglio 17 - Particella 141 - Subalterno 1 >
VIA DEL SACRO CUORE n. 37 Piano S1-T - 3

MODULARIO
P. - Cat. S. T. - 306



MINISTERO DELLE FINANZE

MOD. A (Nuovo Catasto Edilizio Urbano)

DIREZIONE GENERALE DEL CATASTO E DEI SERVIZI TECNICI ERARIALI

Lire
30

NUOVO CATASTO EDILIZIO URBANO

(R. DECRETO-LEGGE 13 APRILE 1939, N. 652)

Planimetria dell'immobile situato nel Comune di Rovigo Via S. Cuore

Ditta [REDACTED]

Allegata alla dichiarazione presentata all'Ufficio Tecnico Erariale di Rovigo

p. 166

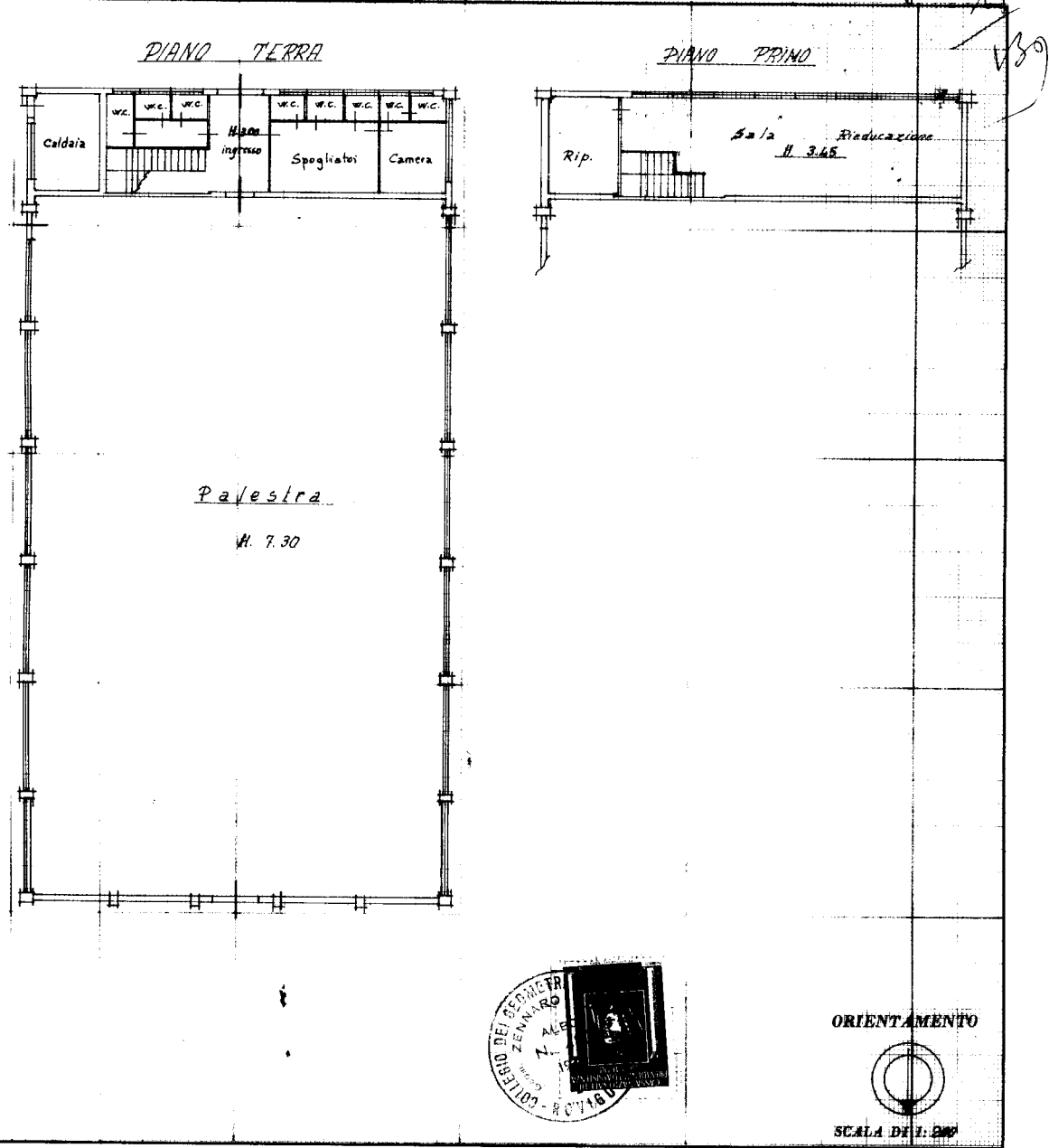

ORIENTAMENTO

SCALA DI 1:200

SPAZIO RISERVATO PER LE ANNOTAZIONI D'UFFICIO

DATA

16-3-77

PROT. N°

612



Ultima planimetria in atti

MCS - ART. 1
F. 1/1000 - 497



MINISTERO DELL'INTERNO
DIREZIONE GENERALE DEL CATASTO E DEI SS.TT.EE.
CATASTO EDILIZIO URBANO (RDL 13-4-1939, n. 652)

MOD. 100

500

Planimetria di attuazione Comune di ROVIGO via Sacro Cuore c.a.

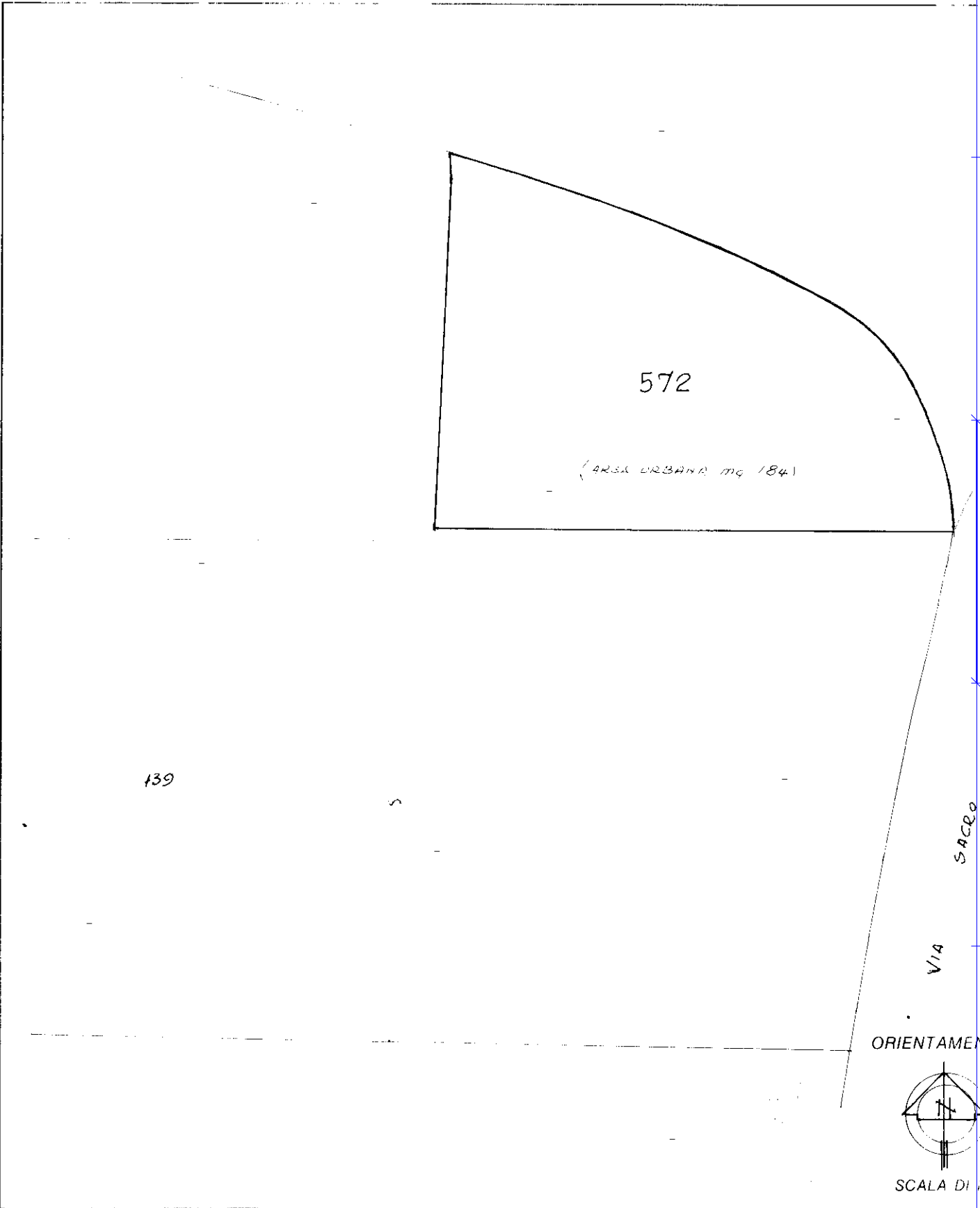

ORIENTAMENTO

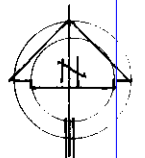

SCALA DI 1:200

Catàsto di Fabbricati - Situazione al 18/03/2023 - Comune di ROVIGO - Foglio 17 - Particella 572 - Subalterno >
VIA DEL SACRO CUORE n. 137 Piano T

Dichiarazione di fine

Denuncia di variazione

Ultima planimetria in atti

Identificativa catastale

Data presentazione: 15/12/1999 - Data: 18/03/2023

Totale schede: 572 Formato di acquisizione: A4

RISERVATO ALL'UFFICIO

P-1658