

F. g. red. 497



MINISTERO DELLE FINANZE
DIPARTIMENTO DEL TERRITORIO

CATASTO EDILIZIO URBANO (RDL 13-4-1939, n. 652)

LIRE
500

Planimetria di u.i.u. in Comune di CASALE DI SCODOSIA via VALLARANA civ.

N.C.T.			N.C.E.U.				
FG	ALL	MAPP	SEZ	FG	ALL	MAPP	SUB
17	-	115		17	-	264	2

PIANTA PIANO TERRA

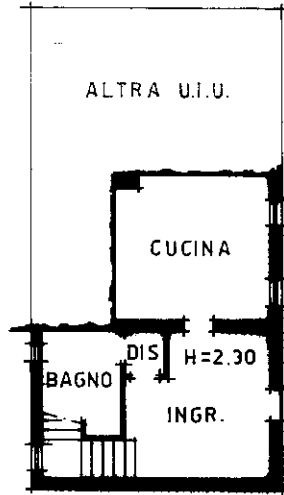

PIANTA PIANO PRIMO

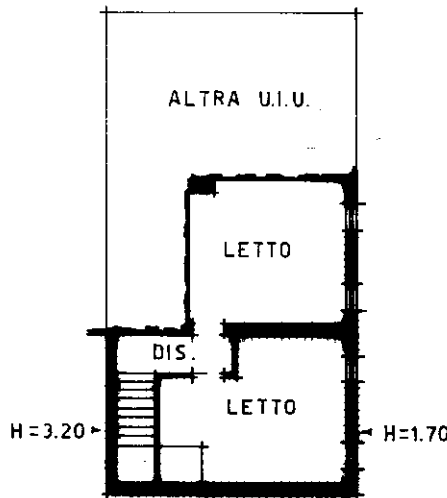

ORIENTAMENTO



SCALA DI 1:200

Dichiarazione di N.C.
Denuncia di variazione

Identificativi catastali
Ultima planimetria in atti

Data presentazione: 04/09/1996 - Data: 28/11/2023
Totale schede: 1 - Formato di acquisizione:

Stamped area containing a large blacked-out redaction, a stamp with the number '109838 000025', and the word 'PADOVA'.

inaur 01
 Catasto del Fabbricati - Situazione al 28/11/2023 - Comune di CASALE DI SCODOSIA (B877) - < Foglio 17 - Particella 438 - Subalterno 2 >
 IREONARD@IEAIBS&P&ar&RUBAPEC S.P.A. NG CA 3 Serial#: 1091ee2d1dde86defe24182c65d6b005
 Firmato DRIBON

Roma - Istituto Poligrafico e Zecca dello Stato - P.V.

MODULARIO
F. rig. rend. 497



MINISTERO DELLE FINANZE

DIPARTIMENTO DEL TERRITORIO

CATASTO EDILIZIO URBANO (RDL 13-4-1939, n. 652)

MOD **BN** (CEU)

LIRE
500

Planimetria di u.i.u. in Comune di CASALE DI SCODOSIA via VALLARANA civ.

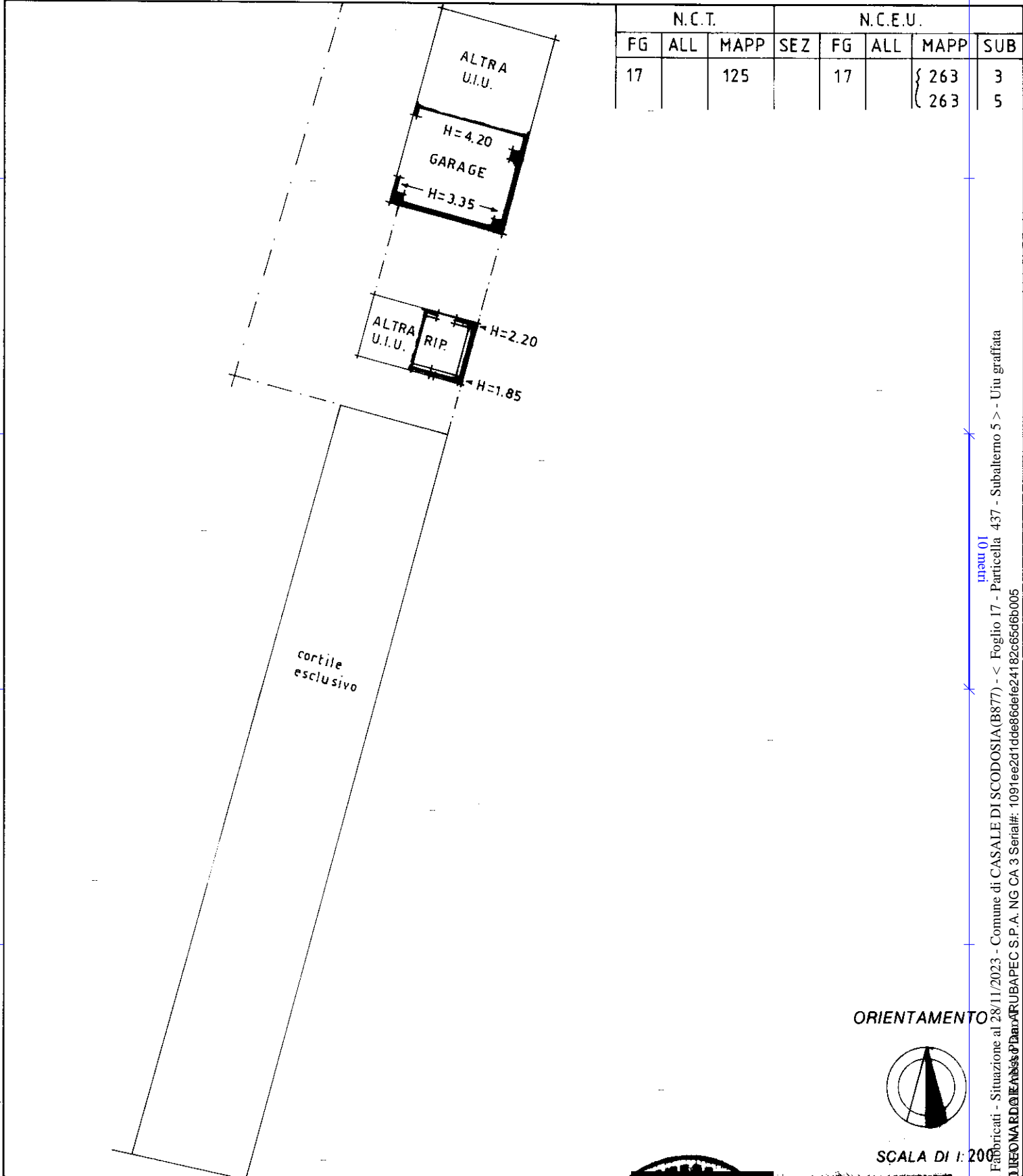

ORIENTAMENTO



SCALA DI 1:200

Dichiarazione di N.C.
Denuncia di variazione

Ultima planimetria catastali

Data presentazione: 04/09/1996 - Data: 28/11/2023
Totale schede: 1 - Formato di acquisizione:

invari 01
 Catasto dei Fabbricati - Situazione al 28/11/2023 - Comune di CASALE DI SCODOSIA (B877) - < Foglio 17 - Particella 437 - Subaltermo 5 > - Uiu graffiata
 Firmato DIRETTORE REGIONALE ABBASIPRUBAPEC S.P.A. NG CA 3 Serial#: 1091ee2d1dde86defez4182c65d6b005

