

- Esecuzione Immobiliare R.G.E. N. 120/ 2023 (Udienza 09/02/2024 – ore 9,15)
- Giudice Esecuzione : Dottor MARCO PESOLI
- Custode Giudiziario : I.V.G. – Viale Don Lorenzo Milani n. 1- Rovigo (RO)

Oggetto : Planimetrie catastali del lotto di vendita



**Agenzia delle Entrate
CATASTO FABBRICATI
Ufficio Provinciale di
Padova**

Dichiarazione protocollo n. PD0113087 del 18/08/2017

Planimetria di u.i.u. in Comune di Ospedaletto Euganeo

Via Peagnola

civ. SNC

Identificativi Catastali:

Sezione:

Foglio: 15

Particella: 268

Subalterno: 4

Scheda n. 1

Scala 1:200



Piano terra

H = 2.80m

Ultima planimetria in atti



**Agenzia delle Entrate
CATASTO FABBRICATI
Ufficio Provinciale di
Padova**

Dichiarazione protocollo n. PD0113087 del 18/08/2017

Planimetria di u.i.u. in Comune di Ospedaletto Euganeo

Via Peagnola

civ. SNC

Identificativi Catastali:

Sezione:

Foglio: 15

Particella: 268

Subalterno: 5



Scheda n. 1

Scala 1:200

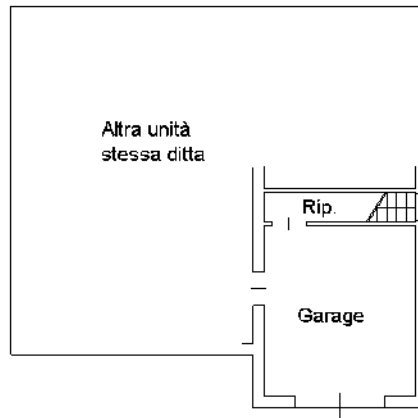

Piano terra

H = 2.80m



Ultima planimetria in atti



Agenzia delle Entrate
CATASTO FABBRICATI
Ufficio provinciale di Padova

Dichiarazione protocollo n. PD0113087 del 18/08/2017
Pianimetria di u.i.u. in Comune di Ospedaletto Euganeo
Via Peagnola civ. 27

Identificativi Catastali:
Sezione:
Foglio: 15
Particella: 268
Subalterno: 6

Scheda I - Scala 1: 200

Ultima planimetria in atti

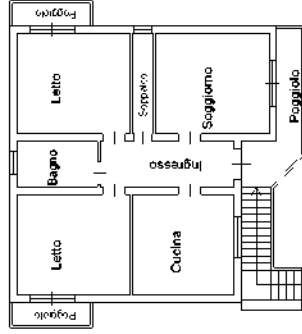
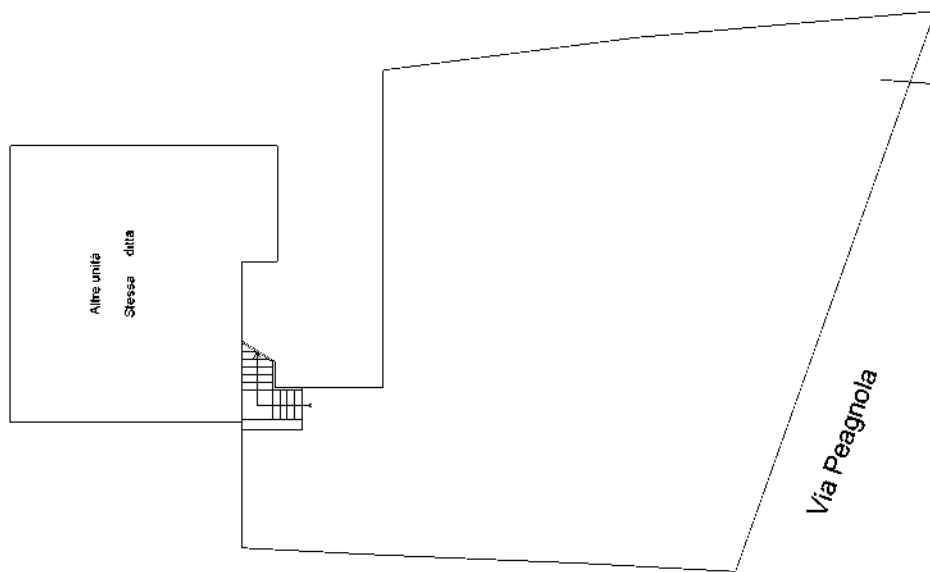

Piano primo H = 2.90m

Piano terra con cortile esclusivo

ELABORATO PLANIMETRICO

**Agenzia delle Entrate
CATASTO FABBRICATI
Ufficio Provinciale di
Padova**

Comune di Ospedaletto Euganeo

Protocollo n. PD0113087 del 18/08/2017

Sezione: Foglio: 15

Particella: 268

Tipo Mappale n.

del

Dimostrazione grafica dei subalterni

Scala 1 : 500

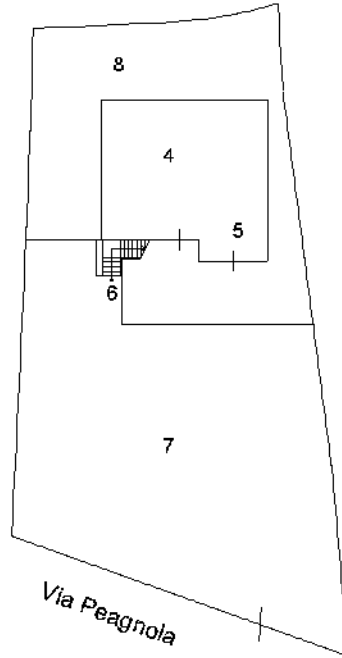

Piano terra con cortile comune

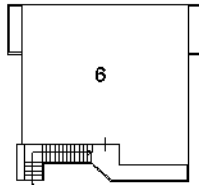

Piano primo



Ultima planimetria in atti

