

Agenzia delle Entrate
CATASTO FABBRICATI
Ufficio Provinciale di
Rovigo

Dichiarazione protocollo n. _____ del _____

Comune di Porto Viro

Frazione Ca' Cappellino

civ. 10

Identificativi Catastali:

Sezione: CO

Foglio: 19

Particella: 214

Subalterno: 12

Compilata da:

Finotelli Alessandro

Iscritto all'albo:
Geometri

Prov. Rovigo

N. 1266

Planimetria

Scheda n. 1

Scala 1:200

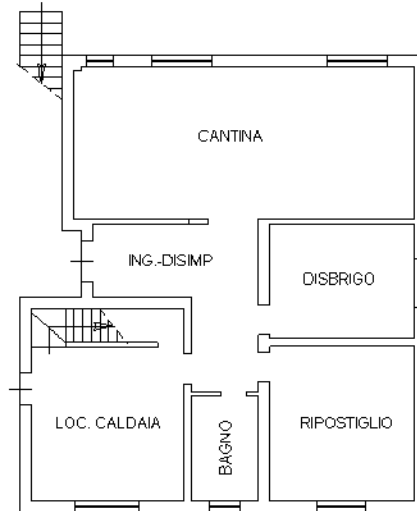

Piano Terra
Hml. 2,70

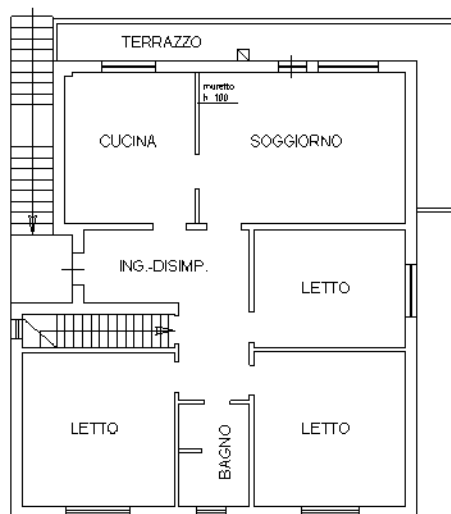

Piano Primo
Hml. 2,75

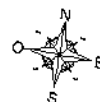

Agenzia delle Entrate
CATASTO FABBRICATI
Ufficio Provinciale di
Rovigo

Dichiarazione protocollo n. _____ del _____

Comune di Porto Viro

Frazione Ca' Cappellino

civ. 10

Identificativi Catastali:

Sezione: CO

Foglio: 19

Particella: 214

Subalterno: 13

Compilata da:

Finotelli Alessandro

Iscritto all'albo:

Geometri

Prov. Rovigo

N. 1266

Planimetria

Scheda n. 1

Scala 1:200

Piano Terra

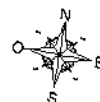
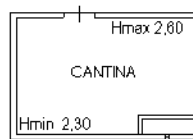

Agenzia delle Entrate
CATASTO FABBRICATI
Ufficio Provinciale di
Rovigo

Dichiarazione protocollo n. RO0017597 del 20/03/2017

Planimetria di u.i.u. in Comune di Porto Viro

Frazione Ca' Cappellino (contarina)

civ. 10

Identificativi Catastali:

Sezione: CO

Foglio: 19

Particella: 214

Subalterno: 14

Scheda n. 1

Scala 1:200

PIANO TERRA

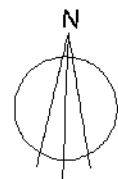
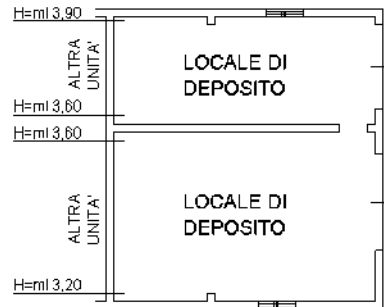

Ultima planimetria in atti