

Allegato 4: Estratto di mappa catastale

E=12000

N=41300

Direzione Provinciale di Rovigo Ufficio Provinciale - Territorio - Direttore



Via. L. n. 1 (0.30 euro)



Allegato 5: Planimetria catastale degli immobili

Agenzia del Territorio
CATASTO FABBRICATI
Ufficio Provinciale di
Rovigo

Dichiarazione protocollo n. RO0164559 del 20/12/2012

Planimetria di u.i.u. in Comune di Occhiobello

Via Piersanti Mattarella

civ.

Identificativi Catastali:

Sezione:

Foglio: 30

Particella: 3773

Subalterno: 1



Scheda n. 1

Scala 1:200

PIANO TERRA



PIANO PRIMO

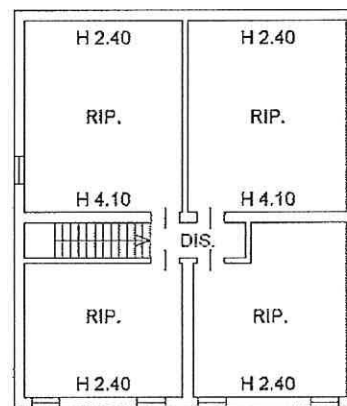

Ultima planimetria in atti

Data: 31/10/2022 - n. T194363 - Richiedente: CRRGLC63R22Z326U

Totale schede: 1 - Formato di acquisizione: A4(210x297) - Formato stampa richiesto: A4(210x297)

**Agenzia del Territorio
CATASTO FABBRICATI
Ufficio Provinciale di
Rovigo**

Dichiarazione protocollo n. RO0164559 del 20/12/2012

Planimetria di u.i.u. in Comune di Occhiobello

Via Piersanti Mattarella

oiv.

Identificativi Catastali:

Sezione:

Foglio: 30

Particella: 3773

Subalterno: 2



Scheda n. 1

Scala 1:200

PIANO TERRA

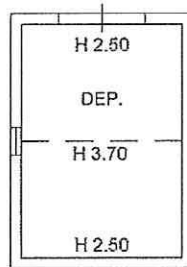

Ultima planimetria in atti

Data: 31/10/2022 - n. T194364 - Richiedente: CRRGLC63R22Z326U

Totale schede: 1 - Formato di acquisizione: A4(210x297) - Formato stampa richiesto: A4(210x297)

Catasto dei Fabbricati - Situazione al 31/10/2022 - Comune di OCCHIOBELLO(F994) - < Foglio 30 - Particella 3773 - Subalterno 2 >
VIA PIER SANTI MATTARELLA n. 6 Piano T

ELABORATO PLANIMETRICO

Agenzia del Territorio
CATASTO FABBRICATI
Ufficio Provinciale di
Rovigo

Comune di Occhiobello

Protocollo n. R00164559 del 20/12/2012

Sezione: Foglio: 30

Particella: 3773

Tipo Mappale n. 161918 del 12/12/2012

Dimostrazione grafica dei subalterni

Scala 1 : 500

PIANO TERRA

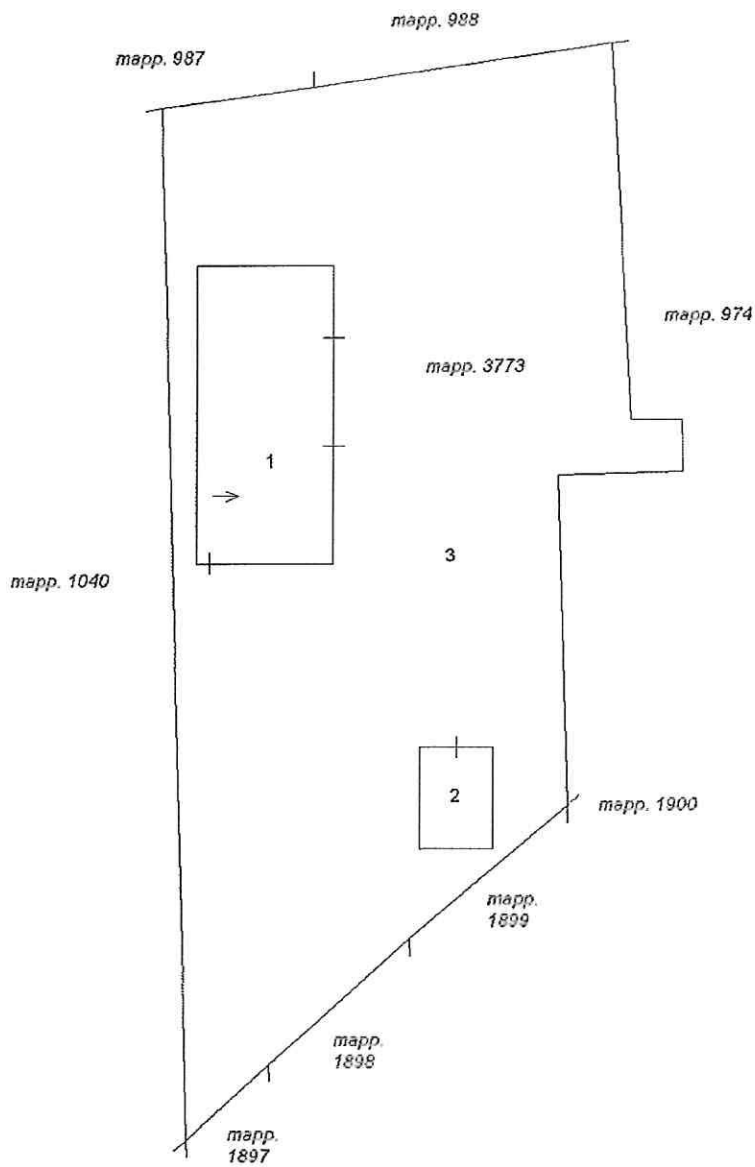

PIANO PRIMO

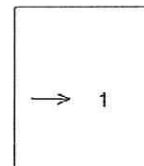

Ultima planimetria in atti

Data: 12/05/2023 - n. T123177 - Richiedente: Telematico

Totale schede: 1 - Formato di acquisizione: A4(210x297) - Formato stampa richiesto: A4(210x297) - Fattore di scala non utilizzabile