

---

**Tribunale di Rovigo**  
**PROCEDURA DI ESECUZIONE IMMOBILIARE**

promossa da: **PENELOPE SPV SRL**

contro: XXXXXXXXXX

N° Gen. Rep. **27/2019**

data udienza ex art. 569 c.p.c.: 09-04-2021 ore 11:30

Giudice Delle Esecuzioni: **Dott.ssa Pierangela Congiu**

Custode Giudiziario: **Dott.ssa Alice Tasso - Notaio Enrico Abramo Marabese**

**ALLEGATI AL LOTTO**  
**019 – Sub 61-77**

Esperto alla stima: **Geom. Roberto Areggi**

Codice fiscale: RGGRT65P01G836J

Studio in: Via Nicola Badaloni 6 - 45100 Rovigo

Telefono: 0425 200246

Fax: 0425 070851

Email: studioareggi@libero.it

Pec: roberto.areggi@geopec.it



ELABORATO PLANIMETRICO

Comune di San Pietro Viminario

Sezione:

Foglio: 7

Particella: 638

Progetto n.:

09/05/2018 del

Agenzia delle Entrate  
**CATASTO FABBRICATI**  
Ufficio provinciale di Padova

Dimostrazione grafica dei subalberni

Tipo Mappale n. del

Scala 1 : 500

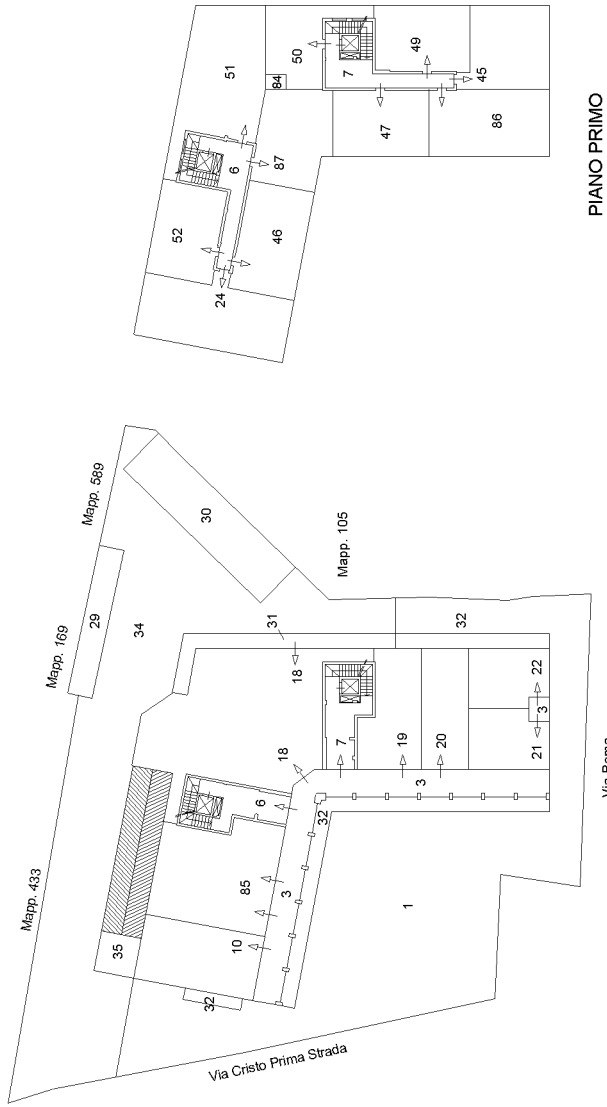

PIANO PRIMO SOTTOSTRADA

PIANO PRIMO

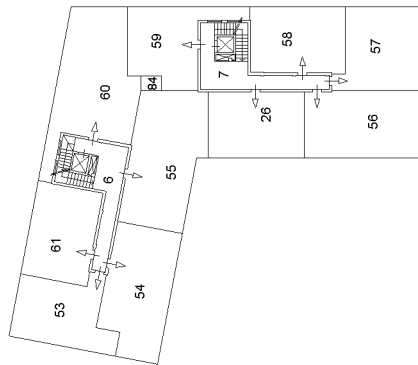
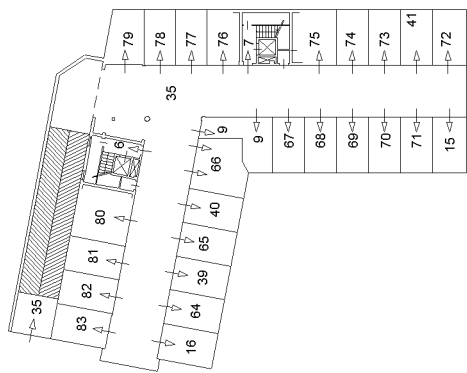

PIANO SECONDO

PIANO TERZO/SOTTOTETTO

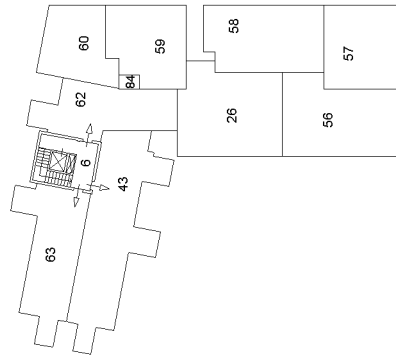

PIANO TERRA



Ultima planimetria in atti

**Agenzia delle Entrate  
CATASTO FABBRICATI  
Ufficio Provinciale di  
Padova**

Dichiarazione protocollo n. PD0313791 del 12/12/2014

Planimetria di u.i.u. in Comune di San Pietro Viminario

Piazza San Pietro

civ. 1

Identificativi Catastali:

Sezione:

Foglio: 7

Particella: 638

Subalterno: 61

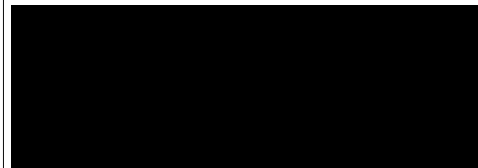

Scheda n. 1      Scala 1:200



PIANTA PIANO SECONDO H=2.70

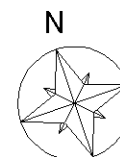

Ultima planimetria in atti



**Agenzia delle Entrate**  
**CATASTO FABBRICATI**  
Ufficio Provinciale di  
**Padova**

Dichiarazione protocollo n. PD0313791 del 12/12/2014

Planimetria di u.i.u. in Comune di San Pietro Viminario

Piazza San Pietro

civ. 1

Identificativi Catastali:

Sezione:

Foglio: 7

Particella: 638

Subalterno: 77



Scheda n. 1

Scala 1:200

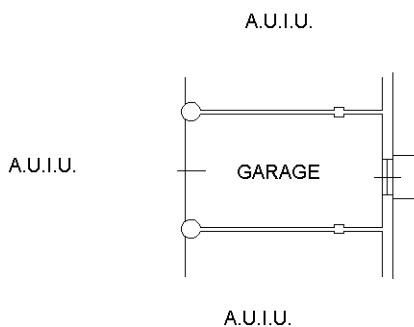

PIANTA PIANO PRIMO SOTTOSTRADA H=2.70

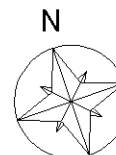

Ultima planimetria in atti

Data: 19/07/2019 - n. T195941 - Richiedente: RGGRRT65P01G836J

Totale schede: 1 - Formato di acquisizione: A4(210x297) - Formato stampa richiesto: A4(210x297)

Catasto dei Fabbricati - Situazione al 19/07/2019 - Comune di SAN PIETRO VIMINARIO (1120) - < Foglio: 7 - Particella: 638 - Subalterno: 77 >  
Firmato DA: [https://www.catasto.gov.it/](#) D:\Archi\IS\06-FABBRICATI\ARABES\BIBEC S.P.A. NG CA 3 Serial#: 20a60ed233136f1c6de3de654e1ca57