Tribunale di Rovigo
PROCEDURA DI ESECUZIONE IMMOBILIARE

promossa da: **PENELOPE SPV SRL**

contro: XXXXXXXXXX

N° Gen. Rep. **27/2019**

data udienza ex art. 569 c.p.c.: 09-04-2021 ore 11:30

Giudice Delle Esecuzioni: **Dott.ssa Pierangela Congiu**

Custode Giudiziario: **Dott.ssa Alice Tasso - Notaio Enrico Abramo Marabese**

ALLEGATI AL LOTTO
022 – Neg. sub 10

Esperto alla stima: **Geom. Roberto Areggi**

Codice fiscale: RGGRT65P01G836J

Studio in: Via Nicola Badaloni 6 - 45100 Rovigo

Telefono: 0425 200246

Fax: 0425 070851

Email: studioareggi@libero.it

Pec: roberto.areggi@geopec.it



ELABORATO PLANIMETRICO		[Redacted]	
Comune di San Pietro Viminario		[Redacted]	
Sezione:	Foglio: 7	Particella: 638	del
Dimostrazione grafica dei subalberi		Tipo Mappale n.	del
			Scala 1 : 500

Ultima planimetria in atti
 Data: 17/07/2019 - n. T243830 - Richiedente: Telematico
 Totale schede: 11 - Formato di acquisizione: A3(297x420) - Formato stampa richiesto: A4(210x297) - Fattore di scala non utilizzabile

Agenzia delle Entrate
CATASTO FABBRICATI
 Ufficio Provinciale di Padova

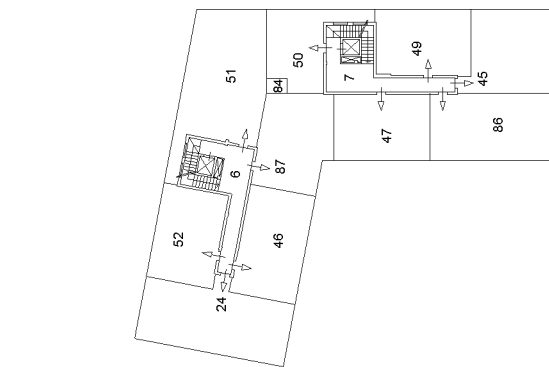

PIANO PRIMO

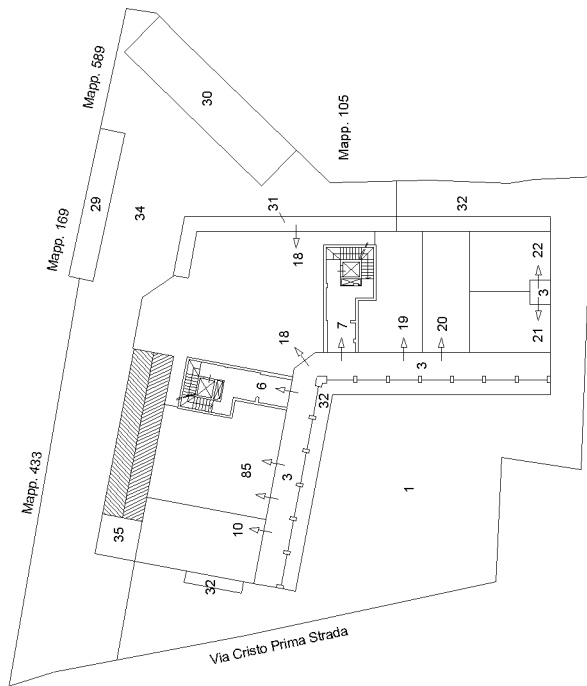

PIANO TERRA

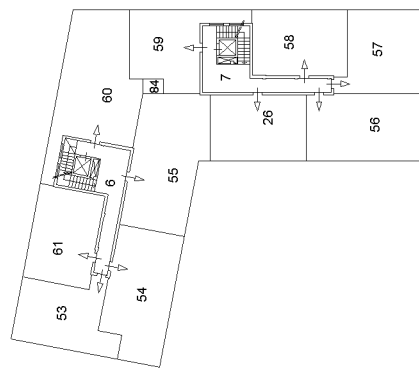

PIANO SECONDO

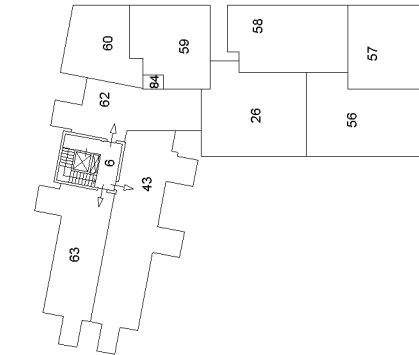

PIANO TERZO/SOTTOTETTO

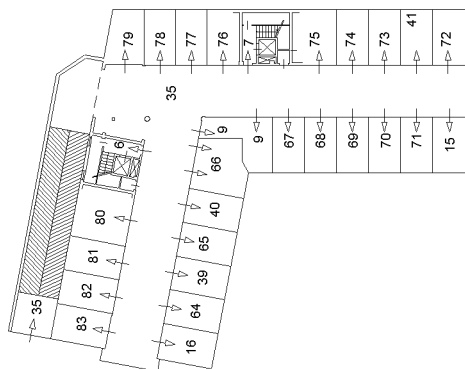

PIANO PRIMO SOTTOSTRADA

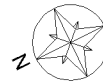

Agenzia delle Entrate
CATASTO FABBRICATI
Ufficio Provinciale di
Padova

Dichiarazione protocollo n. PD0039344 del 21/03/2017
Planimetria di u.i.u. in Comune di San Pietro Viminario
Piazza San Pietro civ. 1

Identificativi Catastali:
Sezione:
Foglio: 7
Particella: 638
Subalterno: 10

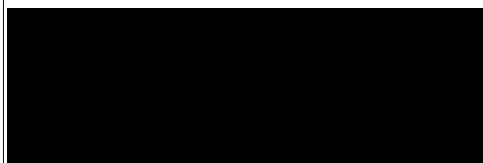

Scheda n. 1 Scala 1:100

PIANO TERRA
h = 3.00

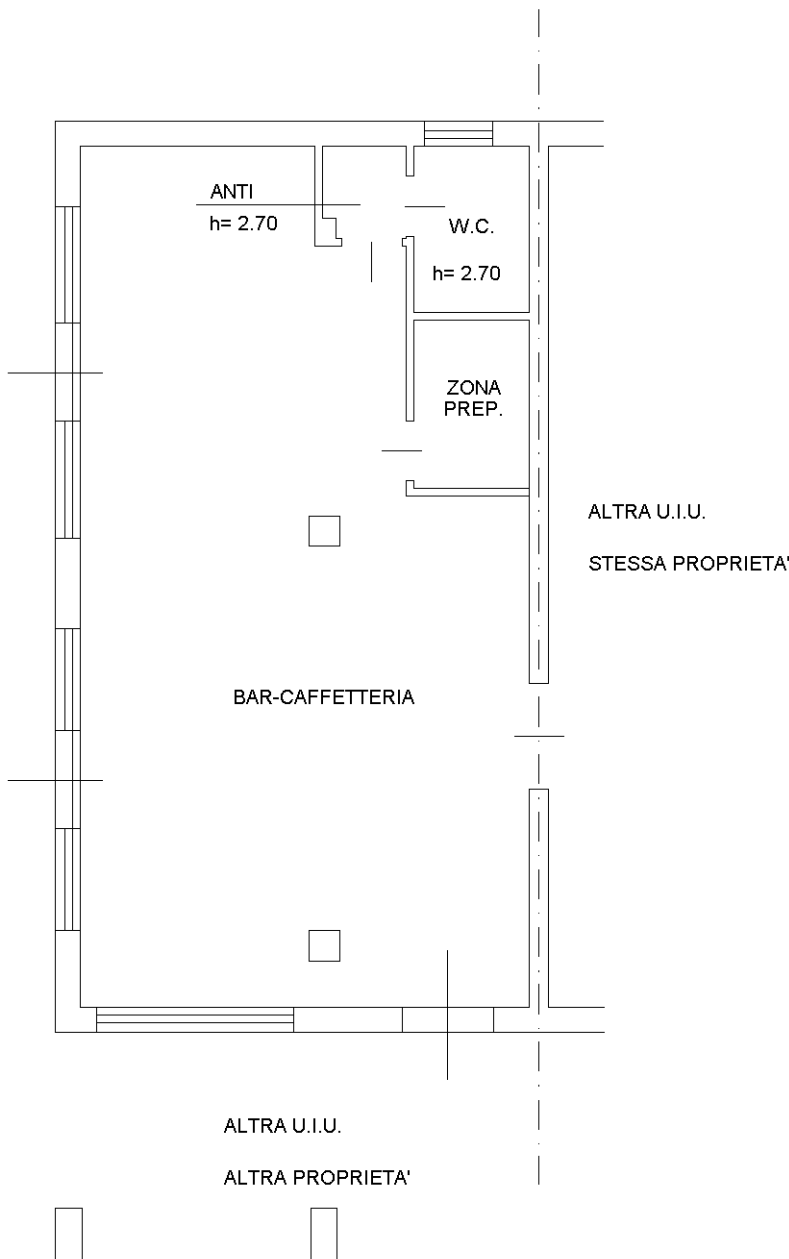

ORIENTAMENTO

Ultima planimetria in atti

