

PIANO INTERRATO

**LEGENDA**

Lotto 1

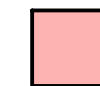

Subalterno 9



Subalterno 12

Lotto 2

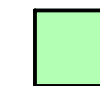

Subalterno 8



Subalterno 10

Lotto 3



Subalterno 11

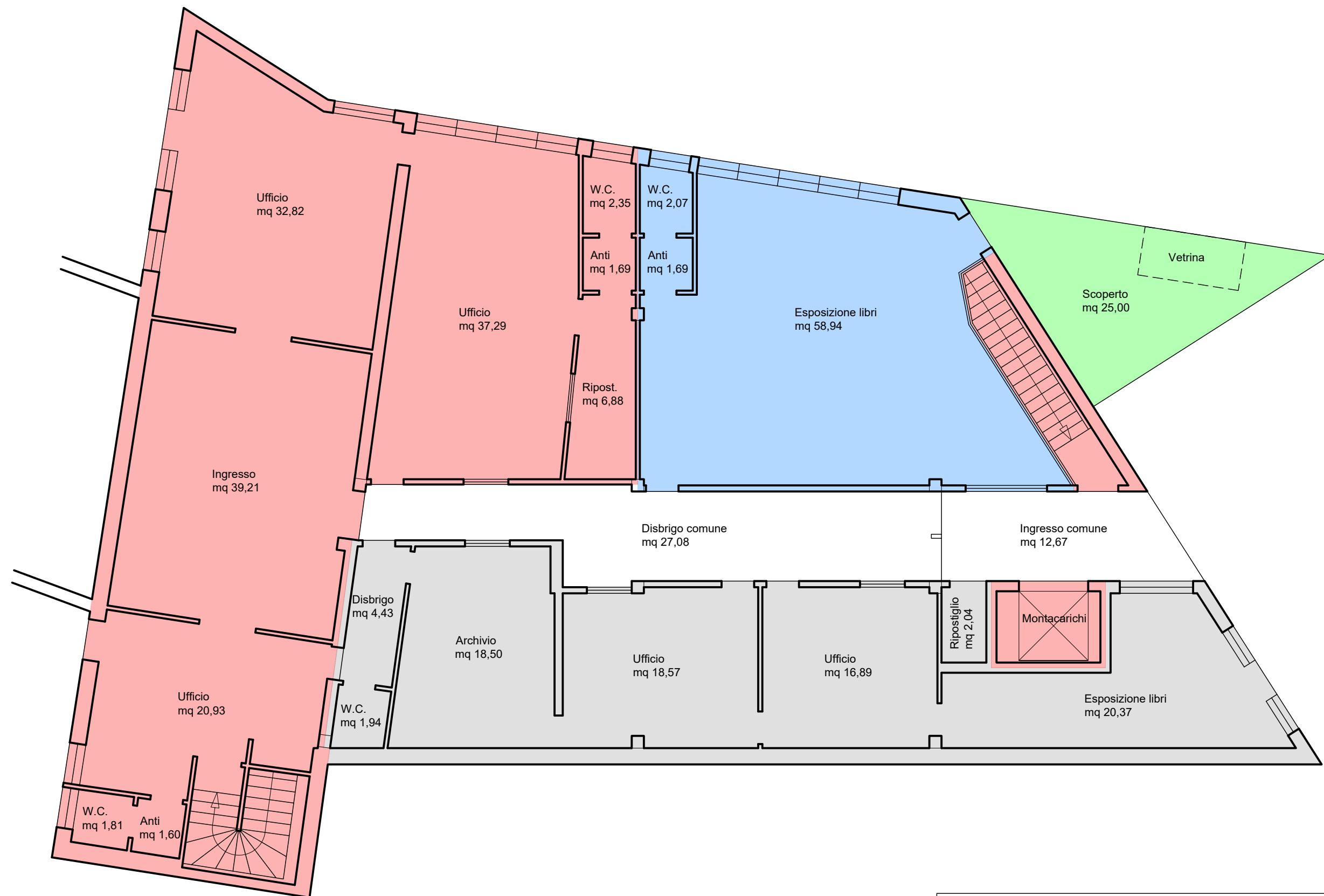

PIANO TERRA

### LEGENDA

Lotto 1



Subalterno 9



Subalterno 12

Lotto 2



Subalterno 8



Subalterno 10

Lotto 3



Subalterno 11



Planimetria di u.i.u. in Comune di TREVISO via PINELLI civ. ....

Scheda n° 1

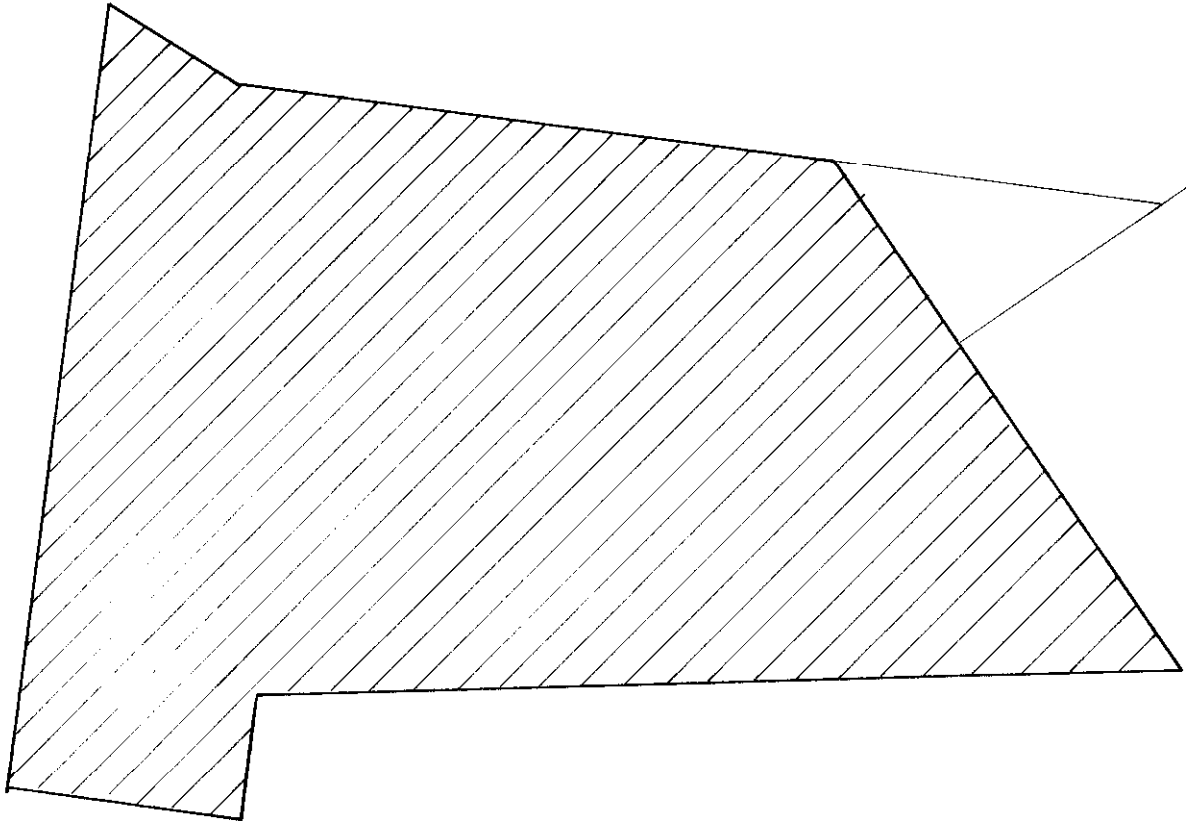

AREA COPERTA MQ 395.00  
AREA SCOPERTAMQ 26.00  
AREA TOTALE MQ **421.00**

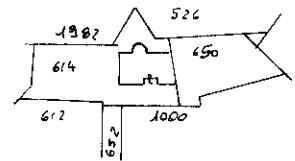

Estratto di mappa sc 1:2000  
Comune di Treviso  
Sez I foglio 1° m. 650

ORIENTAMENTO

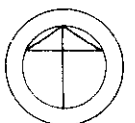

SCALA DI 1:200

Roma - Istituto Poligrafico e Zecca dello Stato - P.V.

Dichiarazione di N.C.   
Denuncia di variazione

Compilata dall'arch. ZANATO LUIGI  
(Titolo, cognome e nome)

RISERVATO ALL'UFFICIO

Identificativi catastali  
F. T. 1°  
n. 650 sub. 8

Iscritto all'albo degli architetti  
della provincia di TREVISO n. 123  
data 11-5-1993 Firma Luigi Zanato

4892

MODULARIO  
F. rig. rend. 498



MINISTERO DELLE FINANZE  
DIREZIONE GENERALE DEL CATASTO E DEI SS.TT.EE.  
**CATASTO EDILIZIO URBANO** (RDL 13-4-1939, n. 652)

MOD. AN (CEU)

LIRE  
**605**

Planimetria di u.i.u. in Comune di TREVISO via PINELLI civ. .....

Scheda n. 2

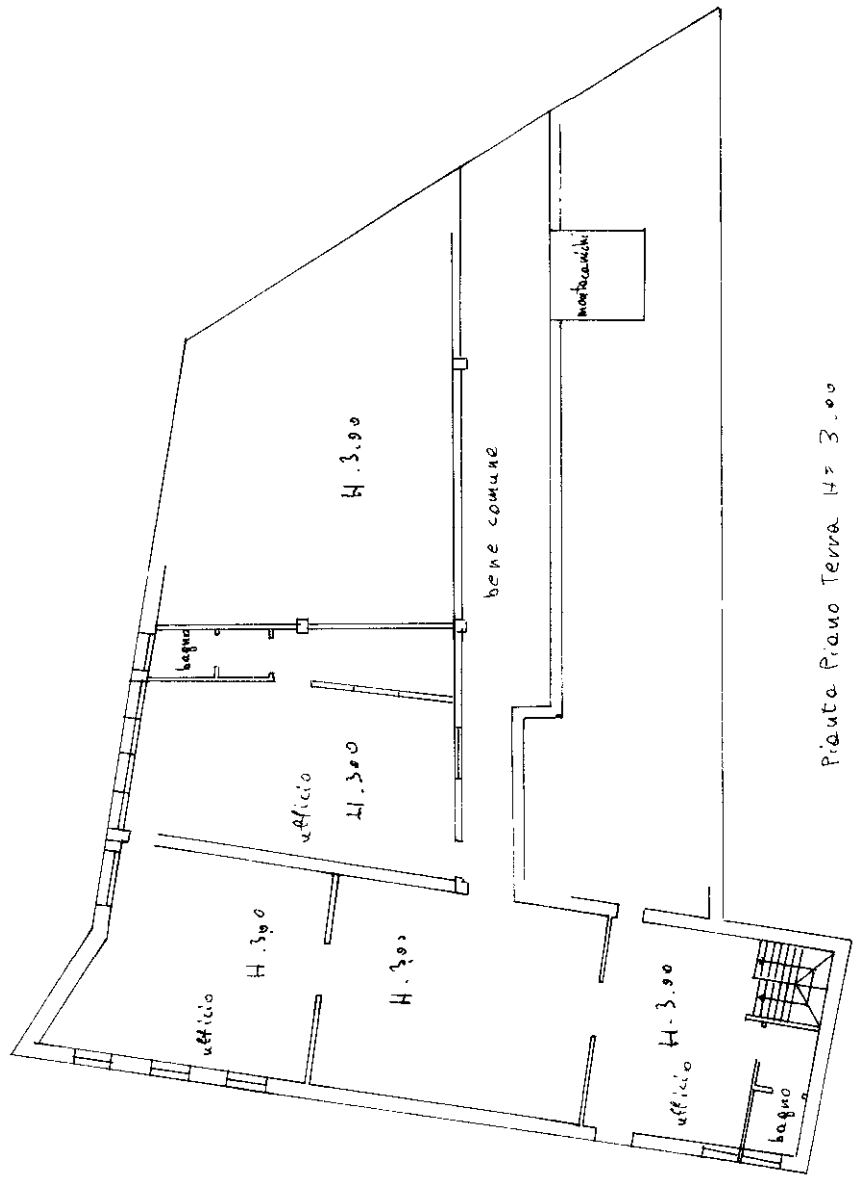
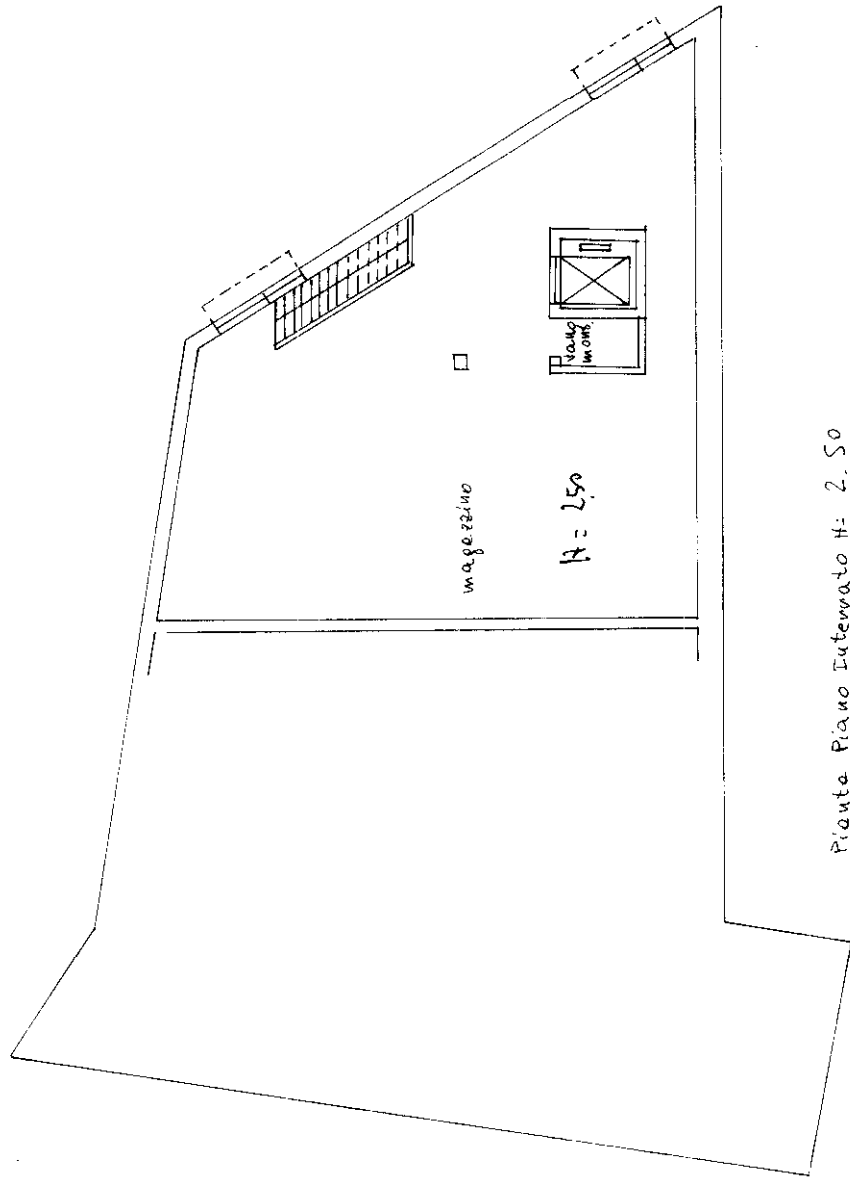

Estratto di mappa sc. 1:2000  
Comune di Treviso  
Sez I foglio 1° m. 650

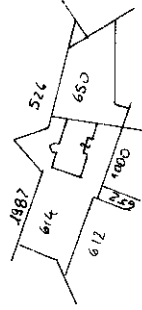

ORIENTAMENTO

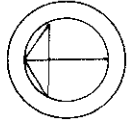

SCALA DI 1:200

RISERVATO ALL'UFFICIO

Compiata dal Luigi Zanatta (Titolo, cognome e nome)

Iscritto all'albo de Luigi Zanatta

della provincia di Treviso n. 123

data 11-5-1993 Firma Luigi Zanatta

Dichiarazione di N.C.   
Denuncia di variazione

Identificativi catastali

T. 650 m. sub 014



Planimetria di u.i.u. in Comune di TREVISO via PINELLI civ. ....

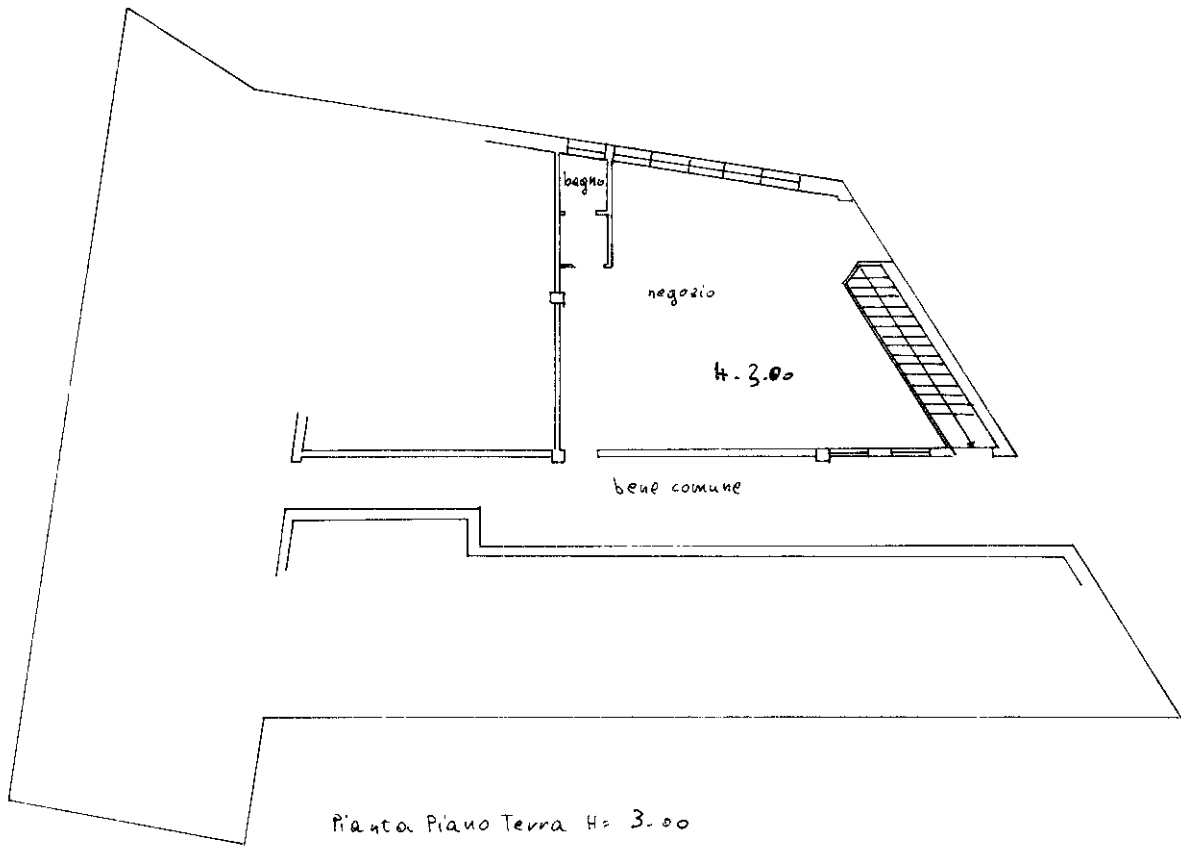

Estratto di mappa sc. 1:2000  
Comune di Treviso  
Sez I foglio 1° m. 650

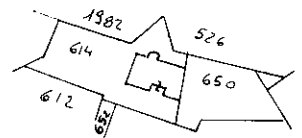

ORIENTAMENTO

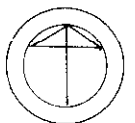

SCALA DI 1:200

Roma - Istituto Poligrafico e Zecca dello Stato - P.V.

Dichiarazione di N.C.   
Denuncia di variazione

Compilata dall'arch. ZANATA LUIGI  
(Titolo, cognome e nome)

RISERVATO ALL'UFFICIO

Identificativi catastali  
F. I 1°  
n. 650 sub. 40

Iscritto all'albo degli architetti  
della provincia di TREVISO n. 123  
data 11-5-1983 Firma Luigi Zanata

4892



Planimetria di u.i.u. in Comune di TREVISO via PINELLI civ. ....

Scheda n° 4

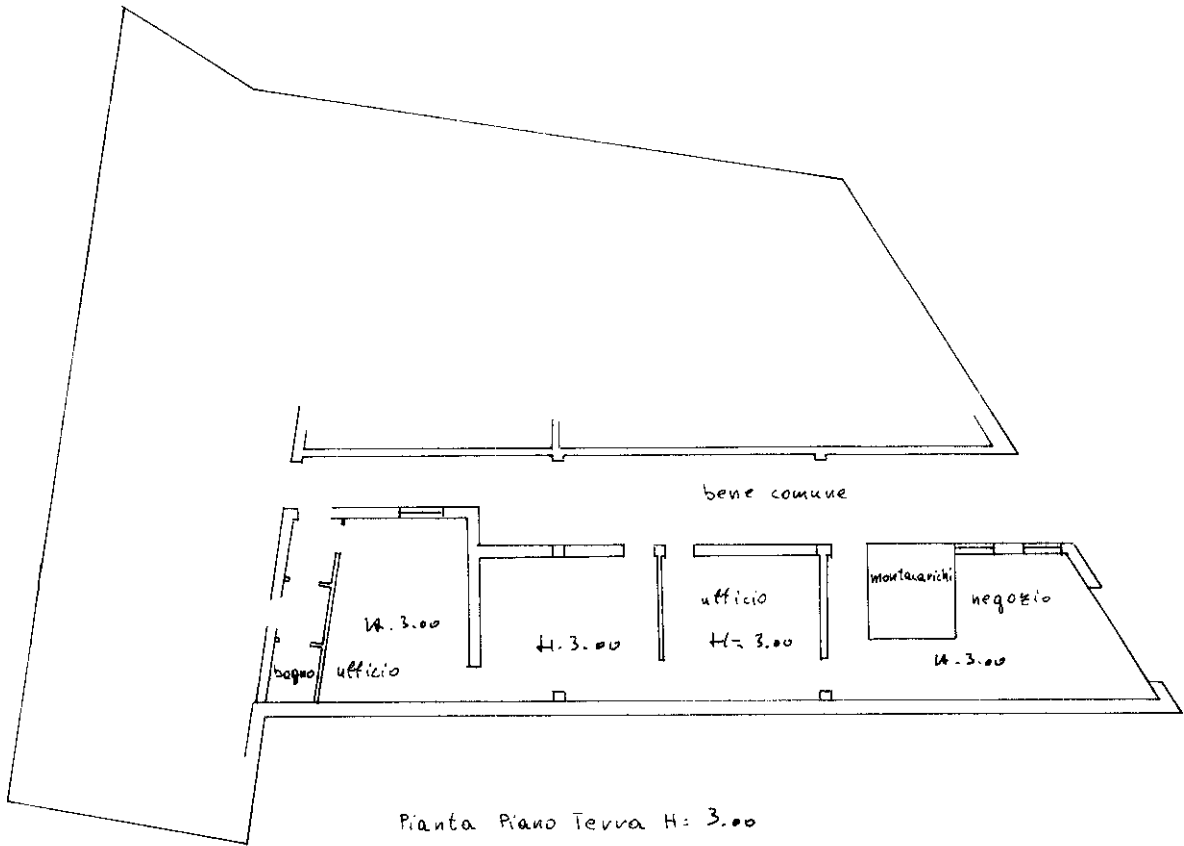

Estratto di mappa sc. 1:2000  
Comune di Treviso  
Sez I foglio 1° m. 614

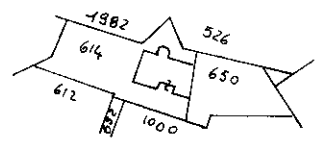

ORIENTAMENTO

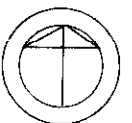

SCALA DI 1:200

Roma - Istituto Geografico e Zecca dello Stato P.V.

Dichiarazione di N.C.   
Denuncia di variazione

Compilata dall'arch. Zanato Luigi  
(Titolo, cognome e nome)

RISERVATO ALL'UFFICIO

Identificativi catastali  
F. I. n° .....  
n. 650 sub. 11

Iscritto all'albo degli architetti  
della provincia di TREVISO n. 123  
data 11-5-1993 Firma Luigi Zanato

4892



Planimetria di u.i.u. in Comune di TREVISO ..... via PINELLI ..... civ. ....

Scheda n° 5

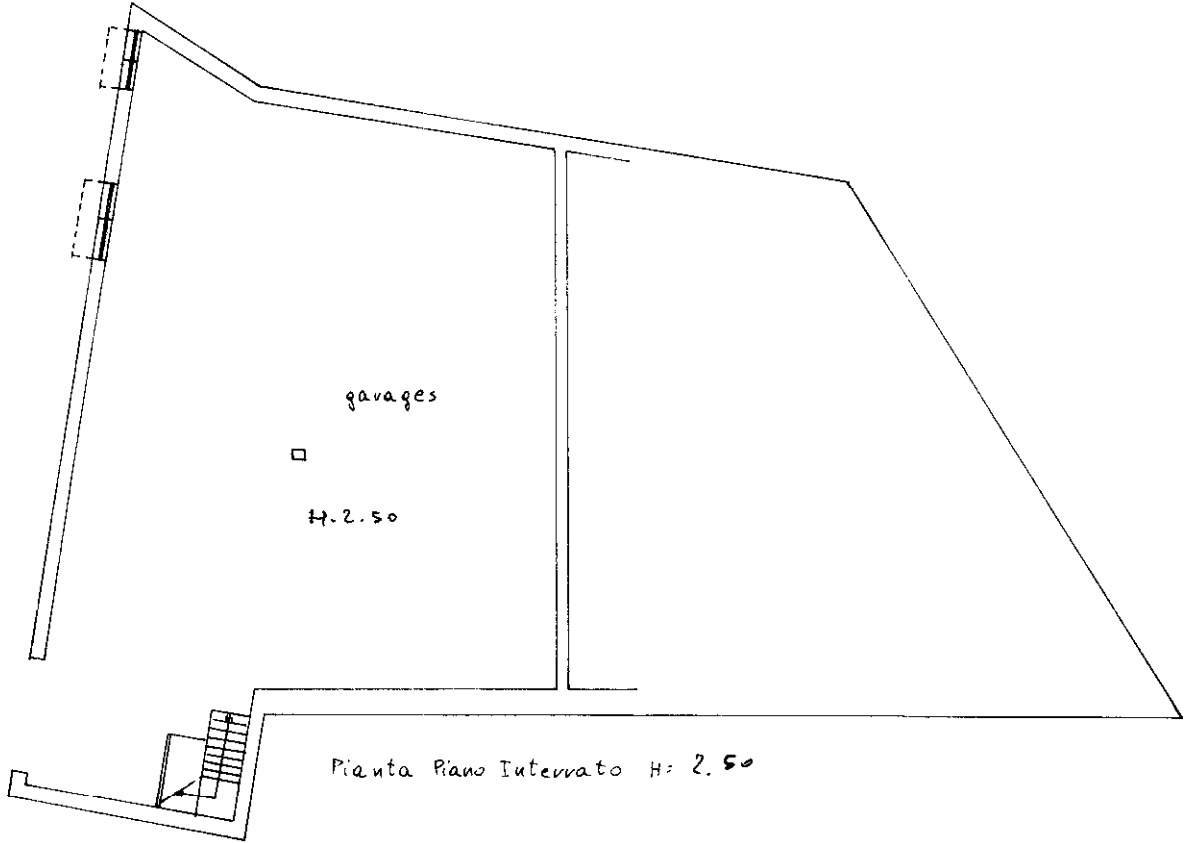

Estratto di mappa sc. 1:2000  
Comune di Treviso  
sez I foglio 4° m. 650

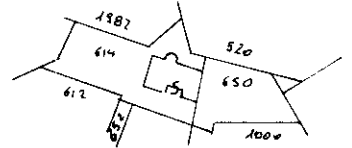

ORIENTAMENTO

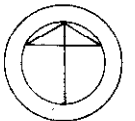

SCALA DI 1:200

Roma - Istituto Poligrafico e Zecca dello Stato - P.V.

Dichiarazione di N.C. <input type="checkbox"/> Denuncia di variazione <input checked="" type="checkbox"/>	Compilata dall' <u>arch. Zanata Luigi</u> (Titolo, cognome e nome)	RISERVATO ALL'UFFICIO
Identificativi catastali F. I. <u>1°</u> n. <u>650</u> sub. <u>12</u>	Iscritto all'albo degli architetti della provincia di <u>TREVISO</u> n. <u>123</u> data <u>11-5-'93</u> Firma <u>Luigi Zanata</u>	<u>893</u> <u>4892</u>



Planimetria di u.i.u. in Comune di TREVISO via PINELLI civ. ....

Scheda n° 6

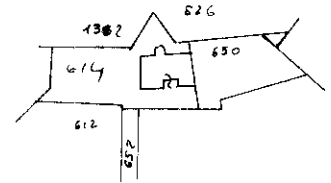
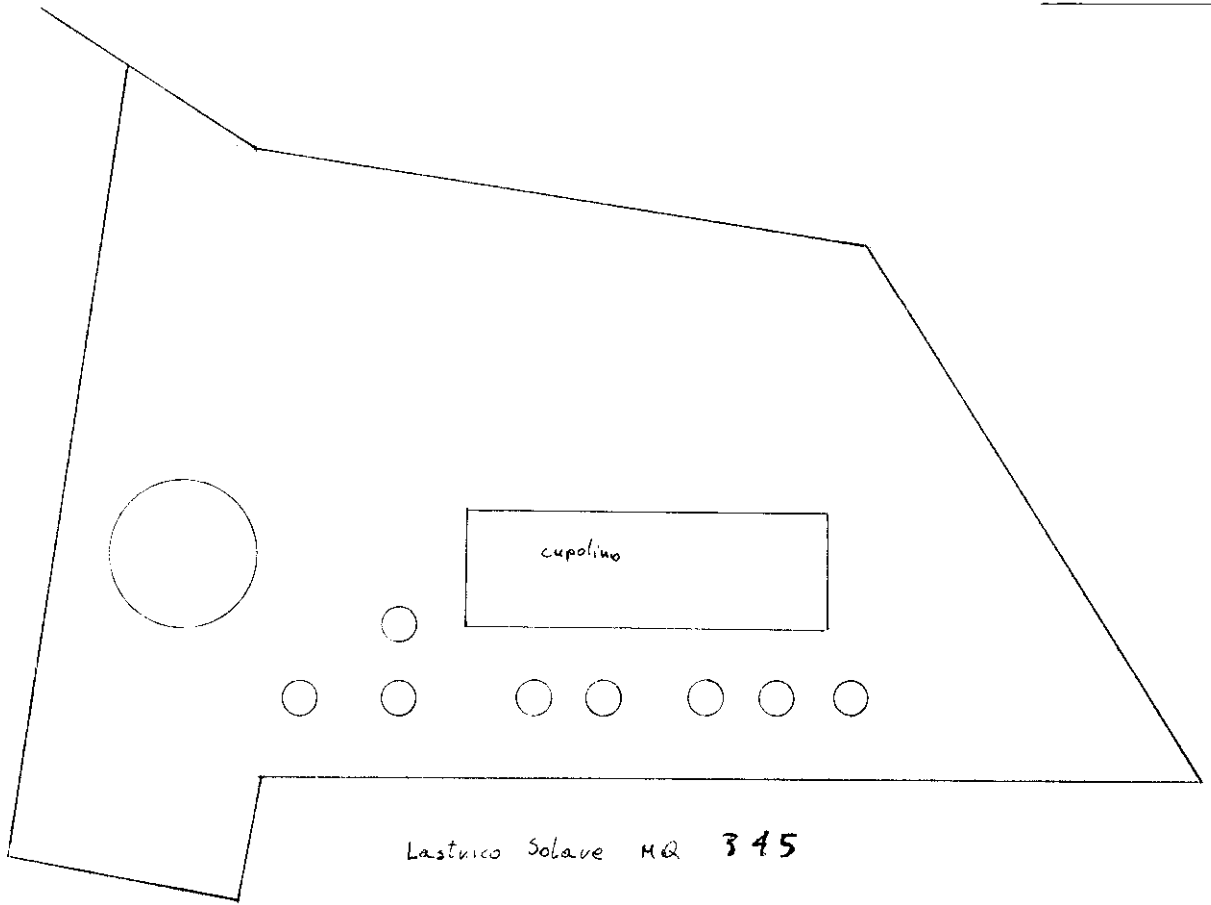

Estratto di mappa sc.1:2000  
Comune di Treviso  
Sez I foglio 1° m.650

**ORIENTAMENTO**

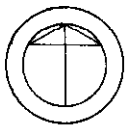

SCALA DI 1:200

Nome - Istituto Poligrafico e Zecca dello Stato - P.V.

Dichiarazione di N.C.   
Denuncia di variazione

Compilata dall'arch. Zaneta Luigi  
(Titolo, cognome e nome)

RISERVATO ALL'UFFICIO

Identificativi catastali  
F. I. 1° 13  
n. 650 sub. 13

Iscritto all'albo degli architetti  
della provincia di Treviso n. 123  
data 17-2-93 Firma [Signature]

4892