

ESTRATTO DI MAPPA sc.1:2000

ALLEGATO 3

LOTTO 1

LOTTO 2

N=3800

E=-300

Scala originale: 1:2000
Dimensione cornice: 534.000 x 378.000 metri
Comune: CONEGLIANO
Foglio: 8

4-Mag-2020 17:41:57
Prot. n. T183190/2020

1 Particella: 436

ELABORATO PLANIMETRICO

Compilato da:

Dal Bo Giorgio

Iscritto all'albo:

Geometri

Prov. Treviso

N. 1712

**Agenzia del Territorio
CATASTO FABBRICATI**

**Ufficio Provinciale di
Treviso**

ALLEGATO 4

Comune di Conegliano

Protocollo n. TV0012923 del 12/01/2007

Sezione: B Foglio: 4

Particella: 571

Tipo Mappale n. 331019 del 05/12/2006

Dimostrazione grafica dei subalterni

Scala 1 : 500

PIANO TERRA

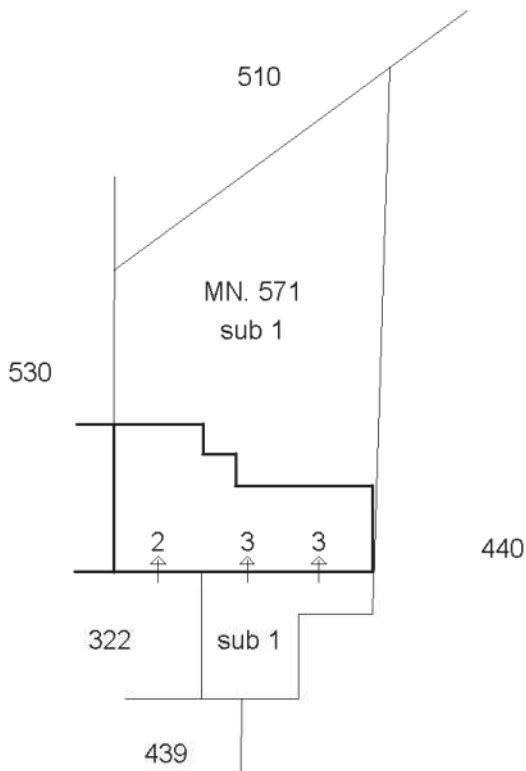

PIANO PRIMO

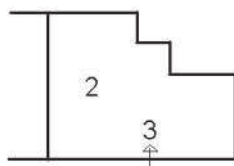

SOTTOTETTO

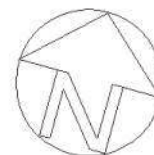

Ultima planimetria in atti



Agenzia del Territorio
CATASTO FABBRICATI

Ufficio Provinciale di
Treviso

Dichiarazione protocollo n° TV0012923 del 12/01/2007
Planimetria di u.i.u. in Comune di Conegliano
Via Mangesa

civ. 62

Identificativi Catastali:
Sezione: B
Foglio: 4
Particella: 571
Subalterno: 2

Compilata da:
Dal Bo Giorgio
Iscritto all'albo:
Geometri
Prov. Treviso

N. 1712

Scheda n. 1

Scala 1:200

PIANO TERRA
h=240

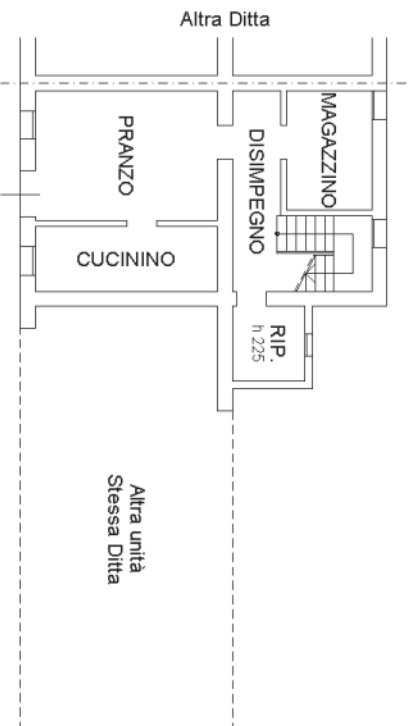

PIANO PRIMO
h=220

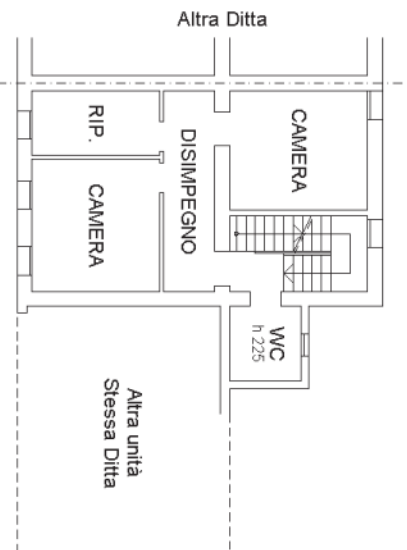

SOTTOTETTO

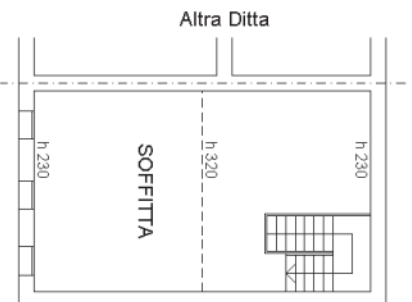

**Agenzia del Territorio
CATASTO FABBRICATI
Ufficio Provinciale di
Treviso**

Dichiarazione protocollo n. TV0012923 del 12/01/2007

Planimetria di u.i.u. in Comune di Conegliano

Via Mangesa

civ. 62

Identificativi Catastali:
Sezione: B
Foglio: 4
Particella: 571
Subalterno: 3

Compilata da:
Dal Bo Giorgio
Iscritto all'albo:
Geometri
Prov. Treviso

N. 1712

Scheda n. 1 Scala 1:200

PIANO TERRA

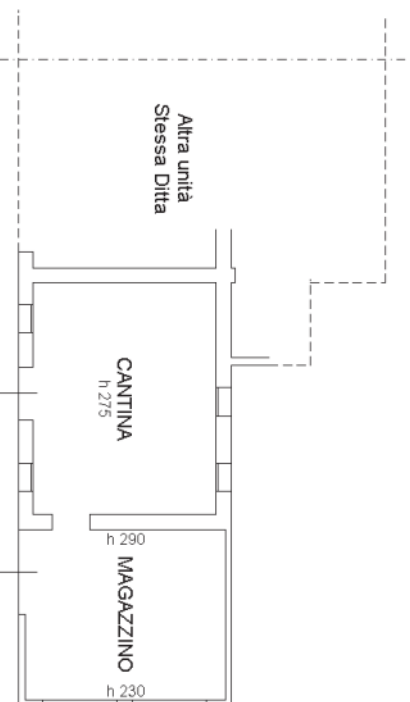

PIANO PRIMO

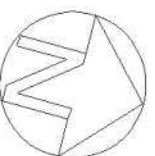
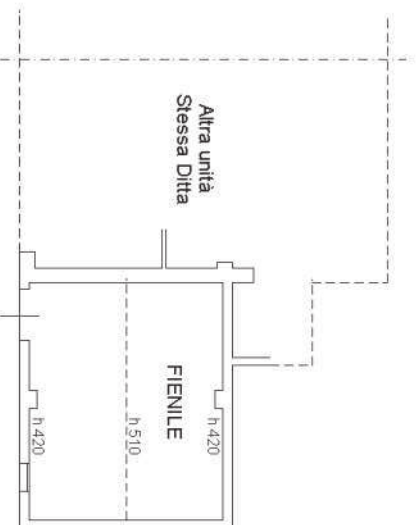

Ultima planimetria in atti

Data: 04/05/2020 - n. T187430 - Richiedente: BRNGDE54R08G645G

Totale schede: 1 - Formato di acquisizione: A4(210x297) - Formato stampa richiesto: A4(210x297)