

**Agenzia del Territorio
CATASTO FABBRICATI
Ufficio Provinciale di
Venezia**

Dichiarazione protocollo n. 223070 del 23/10/2003

Planimetria di u.i.u. in Comune di Quarto D'altino

Via Alcide De Gasperi

ALL. C1
civ.
lotto 1

Identificativi Catastali:

Sezione:

Foglio: 2

Particella: 1488

Subalterno: 17

Compilata da:
Saccardo Andrea

Iscritto all'albo:
Geometri

Prov. Treviso

N. 2485

Scheda n. 1

Scala 1:200

PIANO TERRA h=3.00

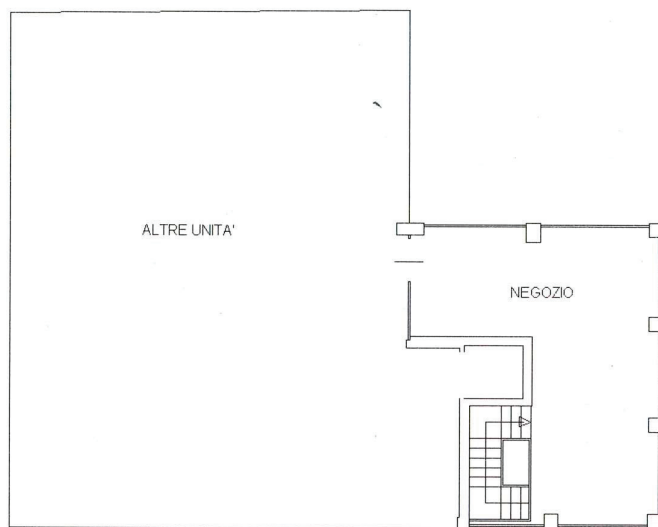

PIANO INTERRATO h =2.20

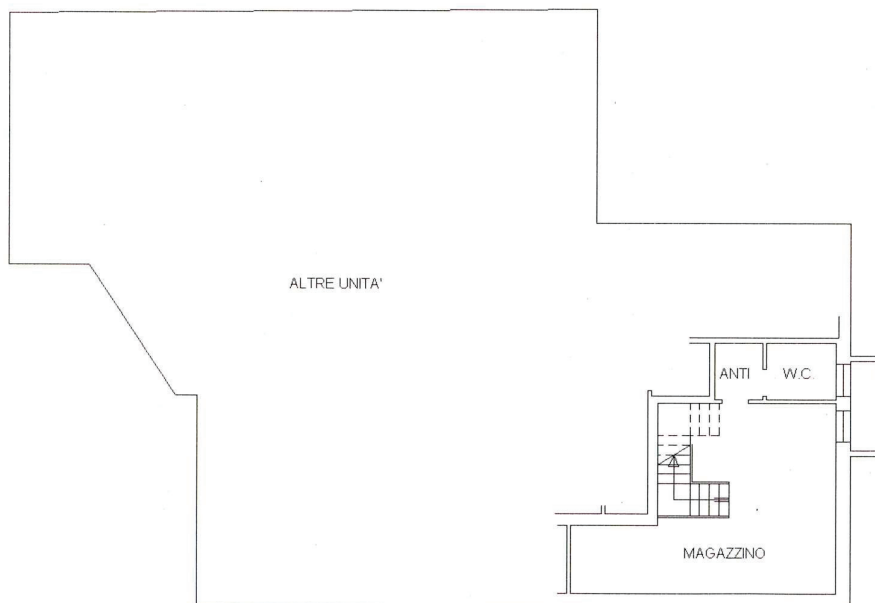

N



Catasto dei Fabbricati - Situazione al 12/02/2020 - Comune di QUARTO D'ALTINO(H117) - < Foglio: 2 Particella: 1488 - Subalterno 17 >
VIA ALCIDE DE GASPERI n. 3 piano: S1-T;

Agenzia del Territorio
CATASTO FABBRICATI
Ufficio Provinciale di
Venezia

Dichiarazione protocollo n. 223070 del 23/10/2003

Planimetria di u.i.u. in Comune di Quarto D'altino

Via Alcide De Gasperi

ALL. C2
civ.
lotto 2

Identificativi Catastali:

Sezione:

Foglio: 2

Particella: 1488

Subalterno: 18

Compilata da:
Saccardo Andrea

Iscritto all'albo:
Geometri

Prov. Treviso

N. 2485

Scheda n. 1

Scala 1:200

PIANO TERRA h=3.00

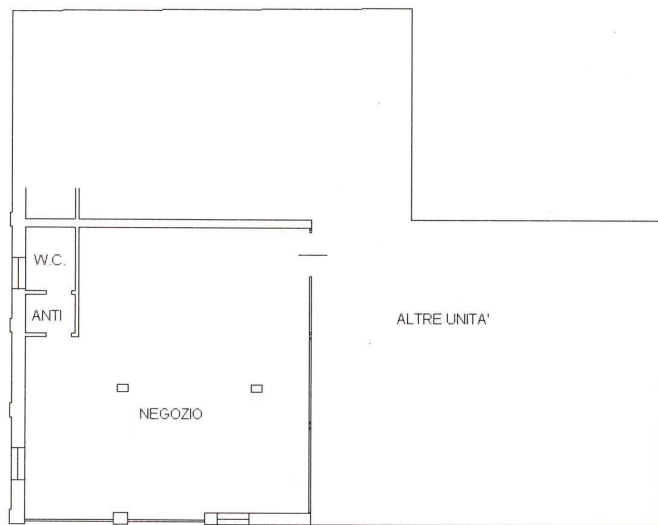

Catasto dei Fabbricati - Situazione al 12/02/2020 - Comune di QUARTO D'ALTINO(H117) - < Foglio: 2 Particella: 1488 - Subalterno 18 >
VIA ALCIDE DE GASPERI n. 1 piano: T;

**Agenzia del Territorio
CATASTO FABBRICATI
Ufficio Provinciale di
Venezia**

Dichiarazione protocollo n. VE0297219 del 23/11/2007

Planimetria di u.i.u. in Comune di Quarto D'altino

Via Alcide De Gasperi

Identificativi Catastali:

Sezione:

Foglio: 2

Particella: 1488

Subalterno: 19

Compilata da:
Serafin Maurizio

Iscritto all'albo:
Geometri

Prov. Venezia

N. 2168

Scheda n. 1

Scala 1:200



NORD



Catasto dei Fabbricati - Situazione al 12/02/2020 - Comune di QUARTO D'ALTINO(H117) - < Foglio: 2 Particella: 1488 - Subalterno 19 >
VIA ALCIDE DE GASPERI n. 3 piano: 1;

ELABORATO PLANIMETRICO	
Compilato da: Saccardo Andrea	
Iscritto all'albo: Geometri	
Prov. Treviso	N. 2485

Agenzia del Territorio
CATASTO FABBRICATI
Ufficio Provinciale di
Venezia

Comune di Quarto D'altino	Protocollo n. 223070 del 23/10/2003
Sezione: Foglio: 2 Particella: 1488	Tipo Mappale n. 162507 del 16/09/2003
Dimostrazione grafica dei subalterni	Scala 1 : 500

PIANO INTERRATO

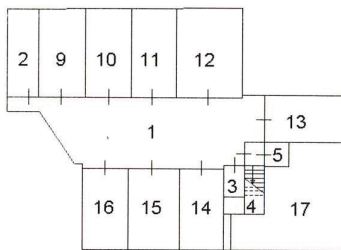

PIANO TERRA

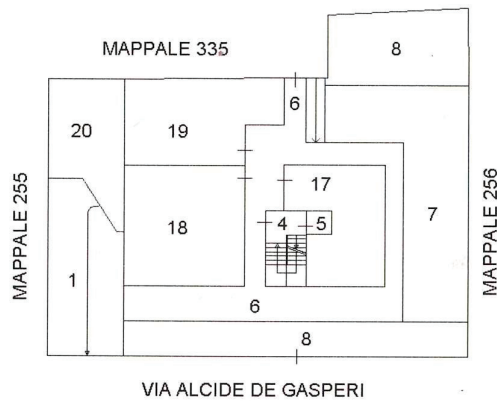

PIANO PRIMO

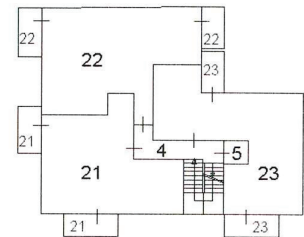

PIANO SECONDO

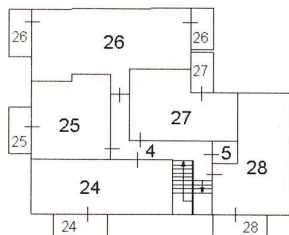

PIANO SOTTOTETTO

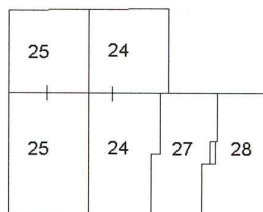

Catasto dei Fabbricati - Situazione al 12/02/2020 - Comune di QUARTO D'ALTINO (HI17) - < Foglio: 2 Particella: 1488 - Elaborato planimetrico > - Sub: 5