

**Agenzia del Territorio
CATASTO FABBRICATI
Ufficio Provinciale di
Venezia**

Dichiarazione protocollo n. VE0018550 del 05/02/2010

Planimetria di u.i.u. in Comune di Noale

Via Contea

civ.

Identificativi Catastali:

Sezione:

Foglio: 11

Particella: 288

Subalterno: 4

Compilata da:

Michielan Rossella

Iscritto all'albo:

Architetti

Prov. Venezia

N. 3719

Scheda n. 1

Scala 1:200

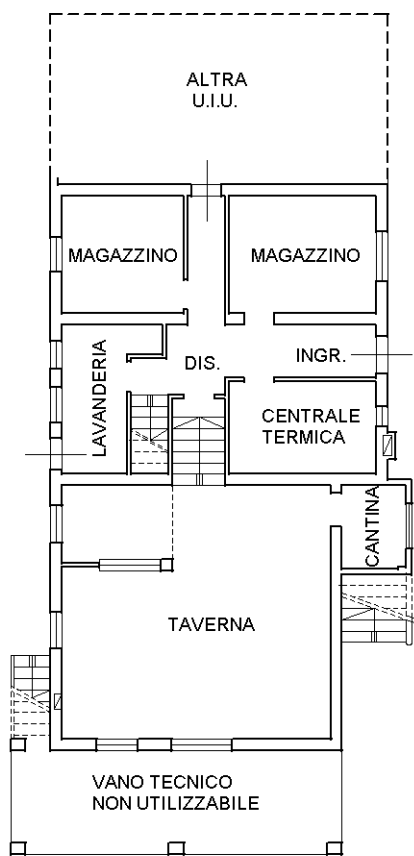

PIANO TERRA
H.2,20m.

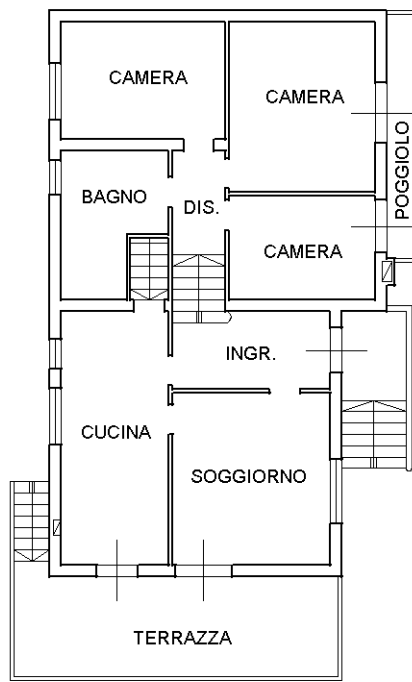

PIANO PRIMO
H.2,90m.

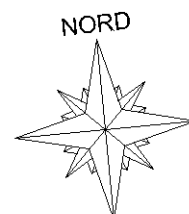

Ultima planimetria in atti

**Agenzia del Territorio
CATASTO FABBRICATI
Ufficio Provinciale di
Venezia**

Dichiarazione protocollo n. VE0018550 del 05/02/2010

Planimetria di u.i.u. in Comune di Noale

Via Contea

civ.

Identificativi Catastali:

Sezione:
Foglio: 11
Particella: 288
Subalterno: 5

Compilata da:
Michielan Rossella
Iscritto all'albo:
Architetti

Prov. Venezia

N. 3719

Scheda n. 1

Scala 1:200

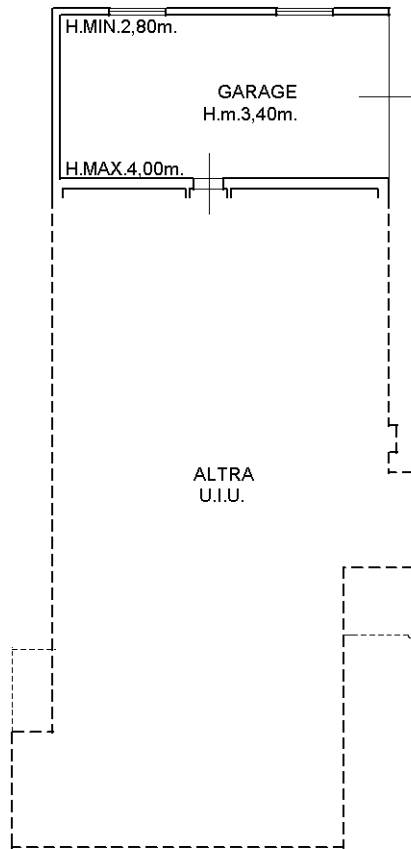

PIANO TERRA

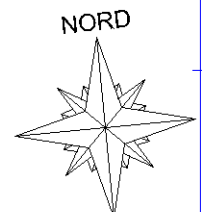

Catasto dei Fabbricati - Situazione al 22/09/2023 - Comune di NOALE(F904) - < Foglio 11 - Particella 288 - Subalterno 5 >
VIA CONTEA Piano T

Ultima planimetria in atti