

# TRIBUNALE DI CATANZARO

Ufficio Esecuzioni Immobiliari

Esecuzione immobiliare n° **113/2019** promossa da:  
**INTESA SAN PAOLO S.P.A.** c/o [REDACTED]

**Giudice Esecuzione:** Dott. Pierpaolo VINCELLI

**C.T.U. incaricato:** Ing.re Agatino SPOTO



**Planimetrie Catastali - All 11**

**Agenzia del Territorio  
CATASTO FABBRICATI  
Ufficio Provinciale di  
Catanzaro**

Dichiarazione protocollo n. CZ0034590 del 27/03/2006

Planimetria di u.i.u. in Comune di Catanzaro

Via Conti Falluc

civ. 22/D

Identificativi Catastali:

Sezione:

Foglio: 73

Particella: 867

Subalterno:

Compilata da:

Isritto all'albo:  
Geometri

Prov. Catanzaro

N. 2111

Scheda n. 4

Scala 1:100

# PIANO PRIMO

H=2.80

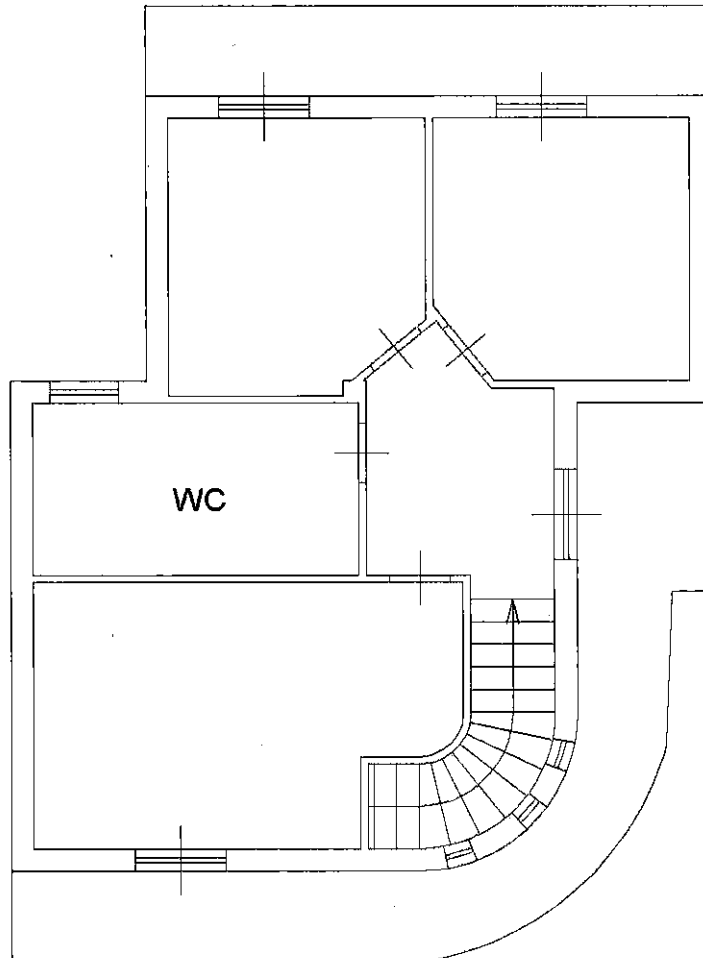

Catasto dei Fabbricati - Situazione al 20/08/2020 - Comune di CATANZARO(C352) - < Foglio: 73 Particella: 867 > - Sub:  
VIALE DEI CONTI FALLUC n. 22/D piano: T-1-SI;

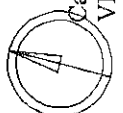

**Agenzia del Territorio**  
**CATASTO FABBRICATI**  
Ufficio Provinciale di  
Catanzaro

Dichiarazione protocollo n. CZ0034590 del 27/03/2006

Planimetria di u.i.u. in Comune di Catanzaro

Via Conti Falluc

civ. 22/D

Identificativi Catastali:

Sezione:

Foglio: 73

Particella: 867

Subalterno:

Compilata da:

Iscritto all'albo:  
Geometri

Prov. Catanzaro

N. 2111

Scheda n. 3

Scala 1:100

## PIANO TERRA

H=2.80

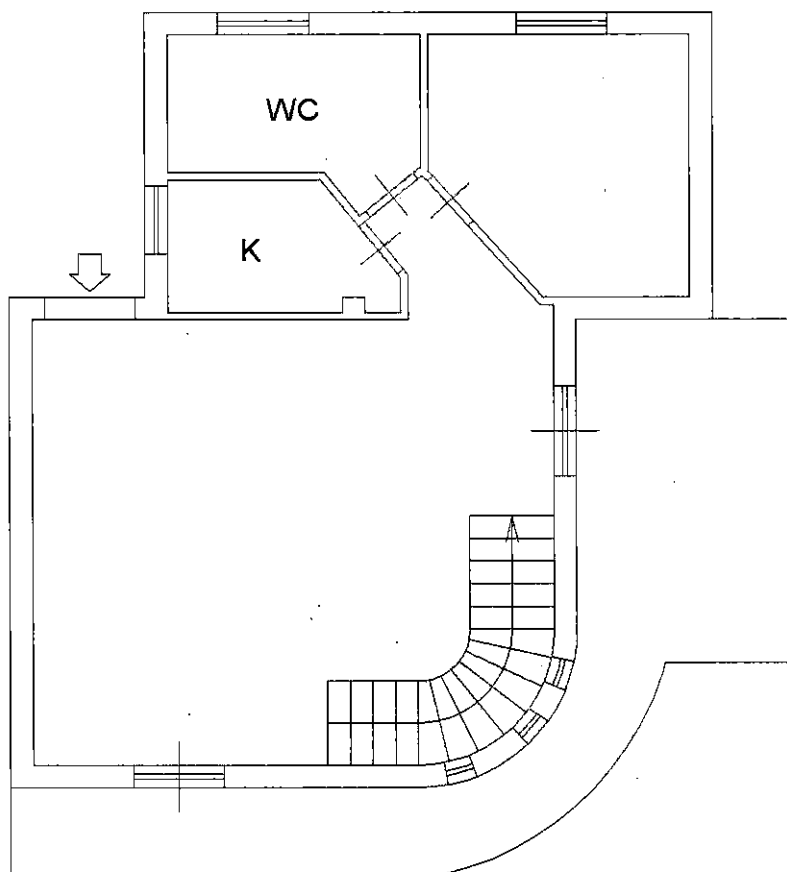

Catasto dei Fabbricati - Situazione al 20/08/2020 - Comune di CATANZARO(C352) - < Foglio: 73 Particella: 867 > - Sub:  
VIALE DEI CONTI FALLUC n. 22/D piano: T-1-SI;



**Agenzia del Territorio  
CATASTO FABBRICATI  
Ufficio Provinciale di  
Catanzaro**

Dichiarazione protocollo n. CZ0034590 del 27/03/2006

Planimetria di u.i.u. in Comune di Catanzaro

Via Conti Falluc

civ. 22/D

Identificativi Catastali:

Sezione:

Foglio: 73

Particella: 867

Subalterno:

Compilata da:

Iscritto all'albo:  
Geometri

Prov. Catanzaro

N. 2111

Scheda n. 2

Scala 1:100

# PIANO PRIMO SOTTOSTRADA

H=2.70

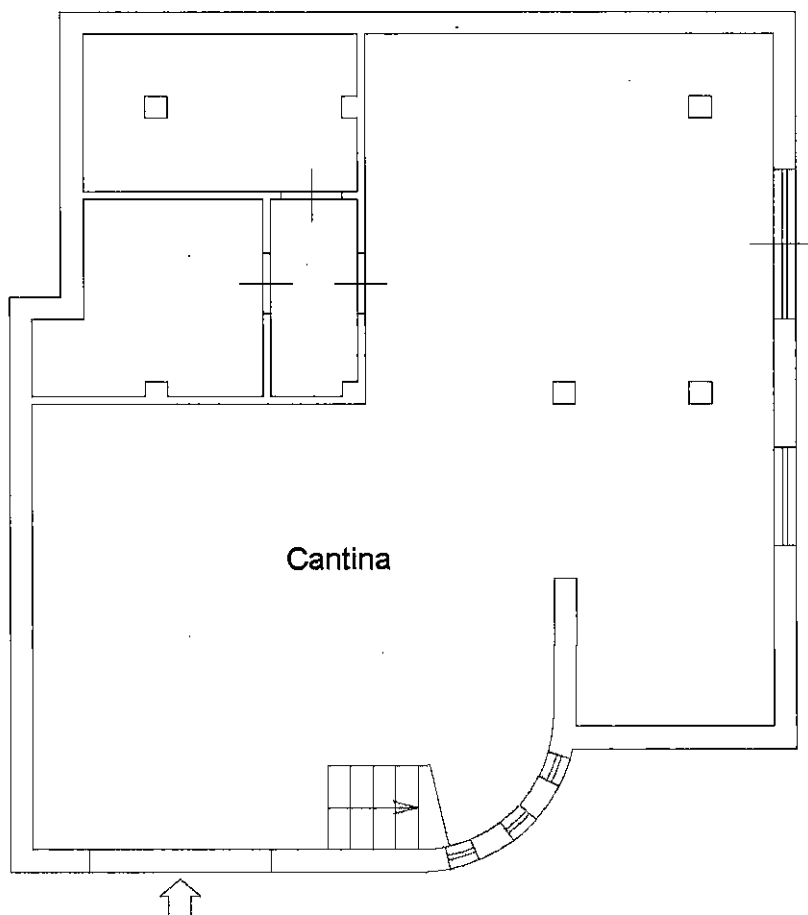

Catasto dei Fabbricati - Situazione al 20/08/2020 - Comune di CATANZARO(C352) - < Foglio: 73 Particella: 867 > - Sub:  
VIALE DEI CONTI FALLUC n. 22/D piano: T-1-SI;



**Agenzia del Territorio  
CATASTO FABBRICATI  
Ufficio Provinciale di  
Catanzaro**

Dichiarazione protocollo n. CZ0034590 del 27/03/2006

Planimetria di u.i.u. in Comune di Catanzaro

Via Conti Falluc

civ. 22/D

Identificativi Catastali:

Sezione:

Foglio: 73

Particella: 867

Subalterno:

Compilata da:  
Canino Pietro

Iscritto all'albo:  
Geometri

Prov. Catanzaro

N. 2111

Scheda n. 1

Scala 1:500

## PLANIMETRIA DELLA CORTE

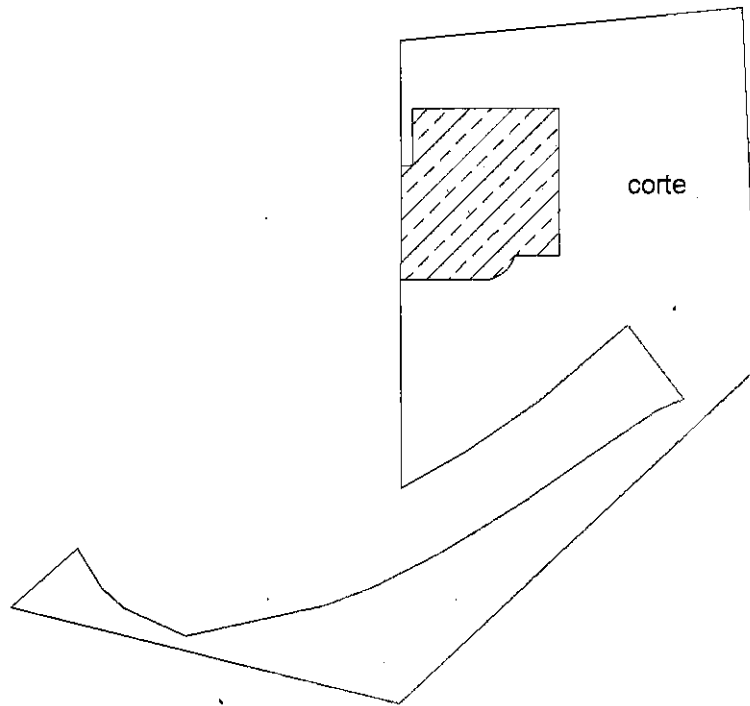

Catasto dei Fabbricati - Situazione al 20/08/2020 - Comune di CATANZARO(C352) - < Foglio: 73 Particella: 867 > - Sub:  
VIALE DEI CONTI FALLUC n. 22/D piano: T-I-SI;

