

ELABORATO PLANIMETRICO	
Compilato da: Chimento Carlo	
Iscritto all'albo: Ingegneri	
Prov. Cosenza	N. 2862

Agenzia del Territorio
CATASTO FABBRICATI
Ufficio Provinciale di
Cosenza

Comune di Montalto Uffugo	Protocollo n. CS0401501 del 03/08/2007
Sezione: Foglio: 6 Particella: 534	Tipo Mappale n. 221486 del 24/04/2007
Dimostrazione grafica dei subalterni	
Scala 1 : 500	

PIANO SEMINTERRATO

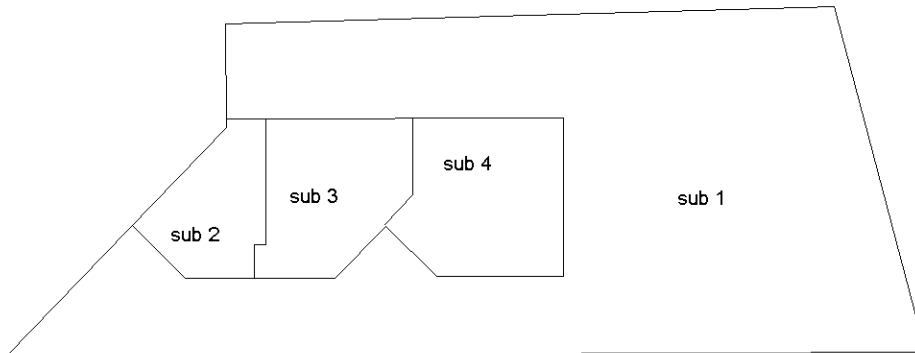

PIANO TERRA

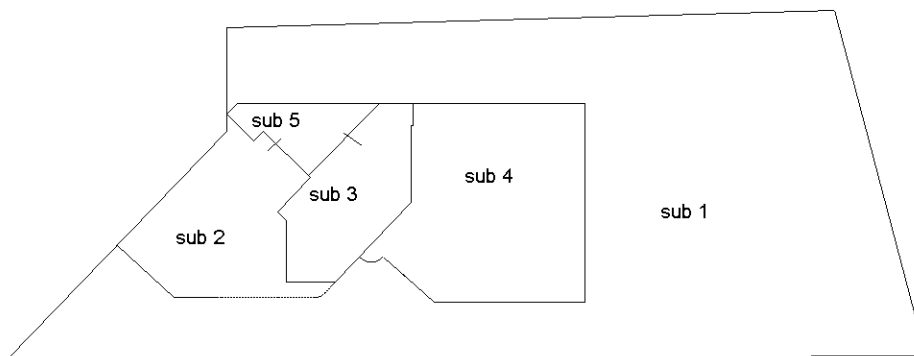

PIANO PRIMO

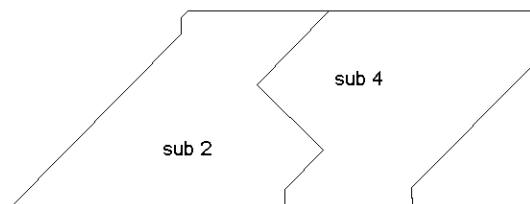

PIANO SECONDO
SOTTOTETTO

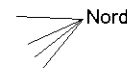
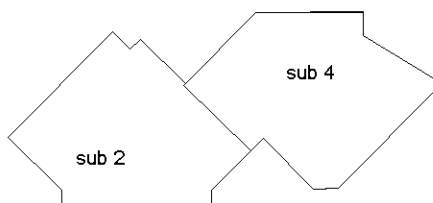

Ultima planimetria in atti

**Agenzia del Territorio
CATASTO FABBRICATI
Ufficio Provinciale di
Cosenza**

ELABORATO PLANIMETRICO	
Compilato da: Chimento Carlo	
Iscritto all'albo: Ingegneri	
Prov. Cosenza	N. 2862

Comune di Montalto Uffugo	Protocollo n. CS0046423 del 21/02/2011
Sezione: Foglio: 8 Particella: 16	Tipo Mappale n. del

Dimostrazione grafica dei subalterni Scala 1 : 500

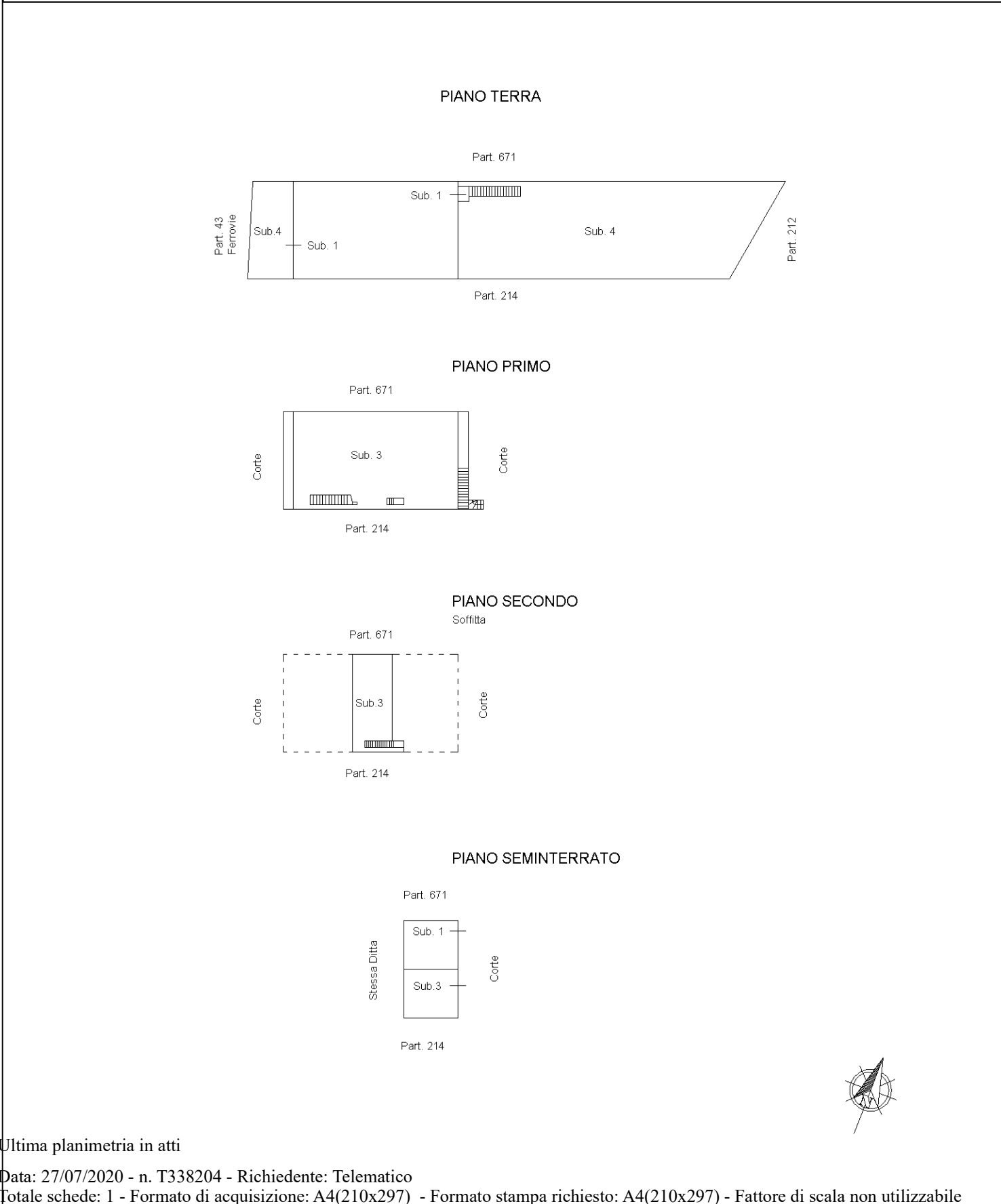

Catasto dei Fabbricati - Situazione al 27/07/2020 - Comune di MONTALTO UFFUGO (F416) - < Foglio: 8 - Particella: 16 - Elaborato planimetrico >

Ultima planimetria in atti

**Agenzia del Territorio
CATASTO FABBRICATI
Ufficio Provinciale di
Cosenza**

Dichiarazione protocollo n. CS0204281 del 24/09/2013

Planimetria di u.i.u. in Comune di Montalto Uffugo

Via Pianette

civ.

Identificativi Catastali:

Sezione:

Foglio: 6

Particella: 534

Subalterno: 3

Compilata da:

Chimento Carlo

Iscritto all'albo:

Ingegneri

Prov. Cosenza

N. 2862

Scheda n. 1

Scala 1:200

**PIANTA PIANO TERRA
H = 2.90**



**PIANTA PIANO SEMINTERRATO
H = 2.90**

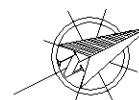
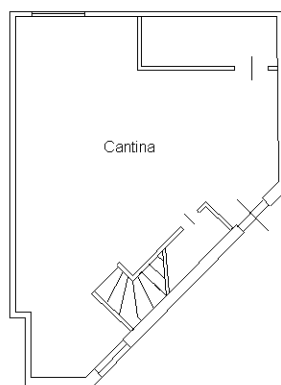

Catasto dei Fabbricati - Situazione al 27/07/2020 - Comune di MONTALTO UFFUGO (F416) - < Foglio: 6 - Particella: 534 - Subalterno: 3 >
VIA PIANETTE piano: S1-T;

Ultima planimetria in atti

Data: 27/07/2020 - n. T338963 - Richiedente: SCRNTN79M07D086U

Totale schede: 1 - Formato di acquisizione: A4(210x297) - Formato stampa richiesto: A4(210x297)

MODULARIO
F. n. g. rend. - 497



MINISTERO DELLE FINANZE
DIREZIONE GENERALE DEL CATASTO E DEI SERVIZI TECNICI ERARIALI
NUOVO CATASTO EDILIZIO URBANO

(R. DECRETO-LEGGE 13 APRILE 1939, N. 652)

MOD. B (Nuovo Catasto Edilizio Urbano)

Lire
150

Planimetria dell'immobile situato nel Comune di MONTALTO UFFUGO Via CRATI VICO I (TAVERNA)

Ditta [REDACTED]

Allegata alla dichiarazione presentata all'Ufficio Tecnico Erariale di COSENZA

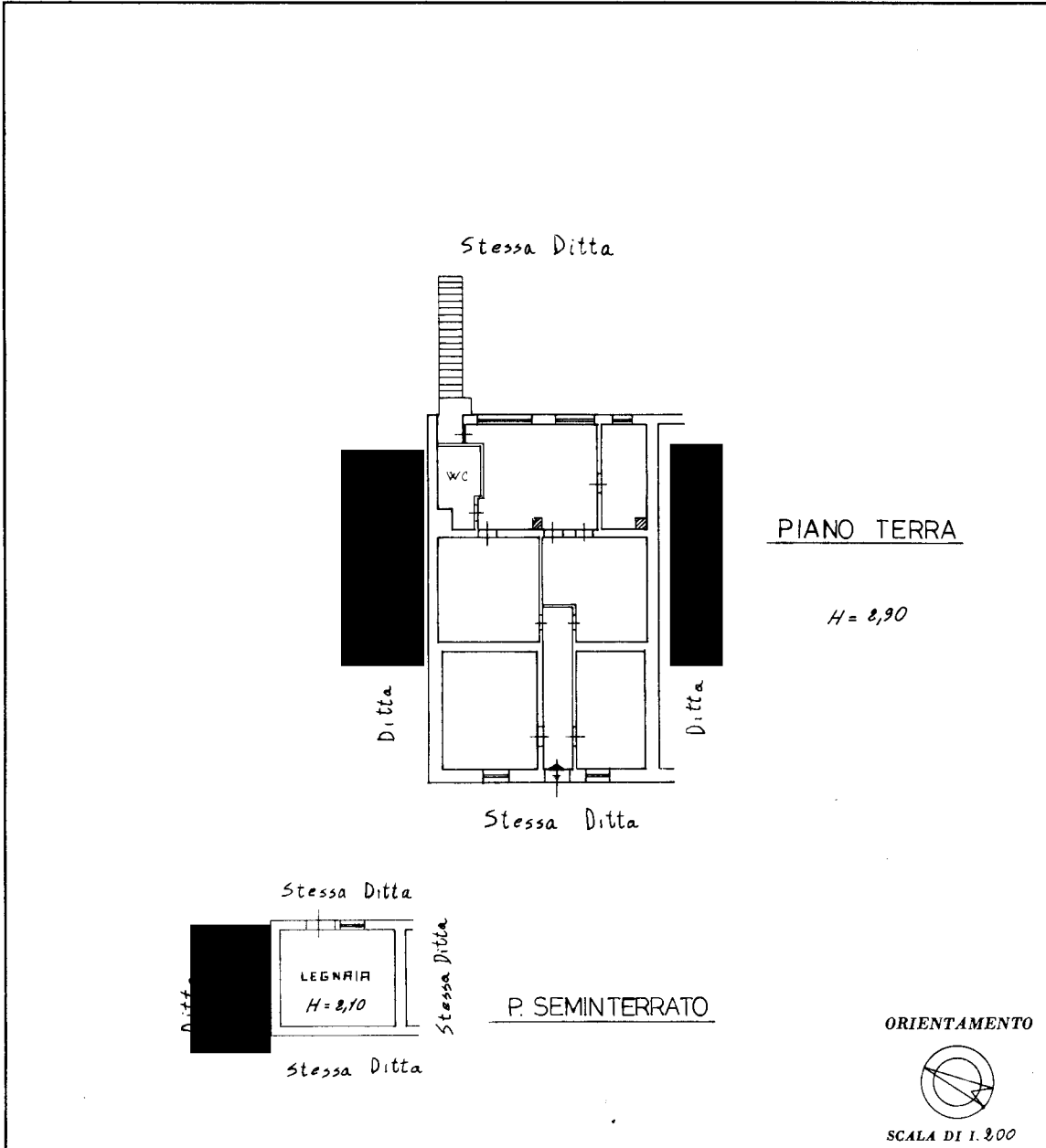

SPAZIO RISERVATO PER LE ANNOTAZIONI D'UFFICIO	
DATA	FG 8 P.LLA 16 SUB 1
PROT. N°	

Compilata dal Inge. Domenico Malatoca
(Titolo nome e cognome del tecnico)

Iscritto all'Albo degli Ingegneri
della Provincia di Cosenza

DATA 27/07/2020

Firma: Domenico Malatoca

Catasto dei Fabbricati - Situazione al 27/07/2020 - Comune di MONTALTO UFFUGO (F416) - < Foglio: 8 - Particella: 16 - Subalterno: 1 >
VIA CRATI n. 12 piano: T;

Ultima planimetria in atti

**Agenzia del Territorio
CATASTO FABBRICATI
Ufficio Provinciale di
Cosenza**

Dichiarazione protocollo n. CS0046423 del 21/02/2011

Planimetria di u.i.u. in Comune di Montalto Uffugo

Via Crati

civ. 15

Identificativi Catastali:

Sezione:

Foglio: 8

Particella: 16

Subalterno: 3

Compilata da:
Chimento Carlo

Iscritto all'albo:
Ingegneri

Prov. Cosenza

N. 2862

Scheda n. 1

Scala 1:200

PIANTA PIANO PRIMO

h=2.80

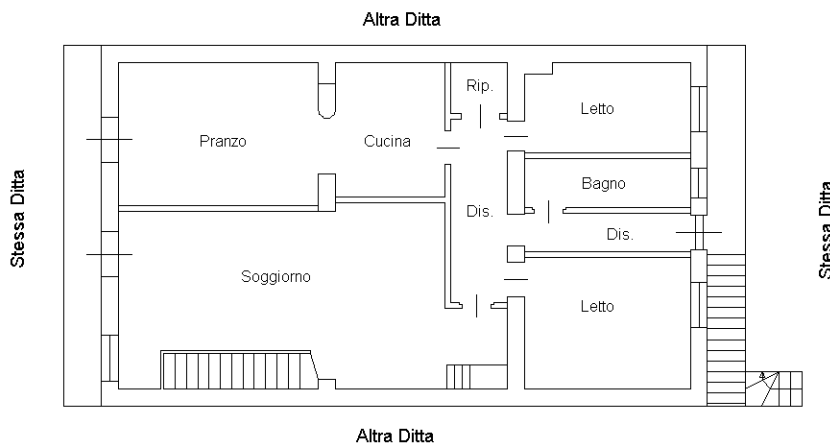

PIANTA PIANO SECONDO

Soffitta

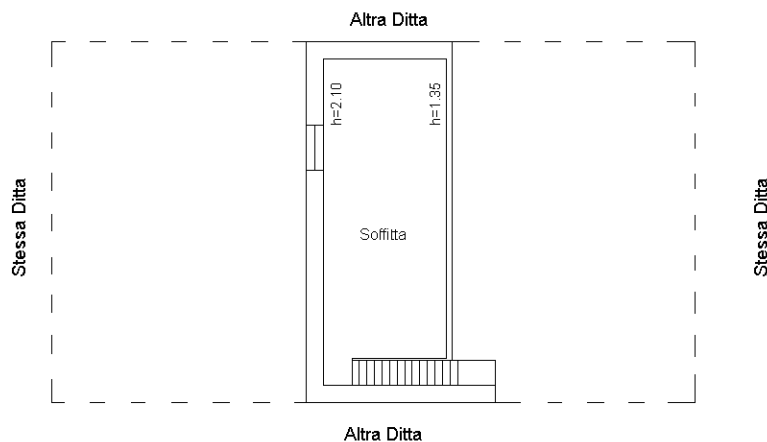

PIANTA PIANO SEMINTERRATO

h=2.00

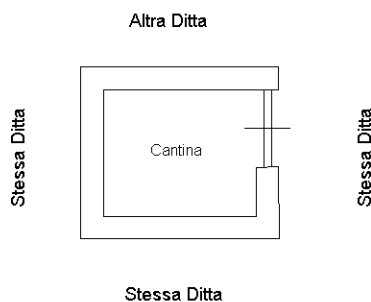

Ultima planimetria in atti