

MODULARIO
F. rig. rend. 407



MINISTERO DELLE FINANZE **ALLEGATO 95**
DIREZIONE GENERALE DEL CATASTO E DEI SS.TT.EE.
CATASTO EDILIZIO URBANO (RDL 13-4-1939, n. 652)

MOD. BM (CEU)

LIRE
250

Planimetria di u.i.u. in Comune di MENDICINA via TIVOLILE civ. 526

PIANO PRIMO SOTTOSTRADA
h = 3,20m.

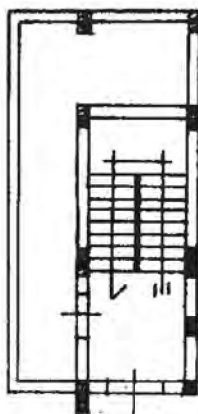

ORIENTAMENTO



SCALA DI 1:200

Dichiarazione di N.C.

Denuncia di variazione

Ultima planimetria in atti

Identificativi catastali

Data presentazione: 08/03/1999 - Data: 20/11/2018 - n. F222192 - Richiedente: BRNDVD66E13D0860

Totale settore: T - Foglio di acquisizione: 12 - Particella: 634 - Subalterno: 17 >

n. 634 sub. 17

Compilata dal [redacted]
(titolo, cognome e nome)

Iscritto all'albo dei INGEGNERI

di COSENZA

data 18/02/99 Firma [redacted]

RISERVATO ALL'UFFICIO

Catasto dei Fabbricati - Situazione al 20/11/2018 - Comune di MENDICINO (F125) - < Foglio: 12 - Particella: 634 - Subalterno: 17 >
VIA GANDHI n. 51 piano: S.I.

ALLEGATO 105

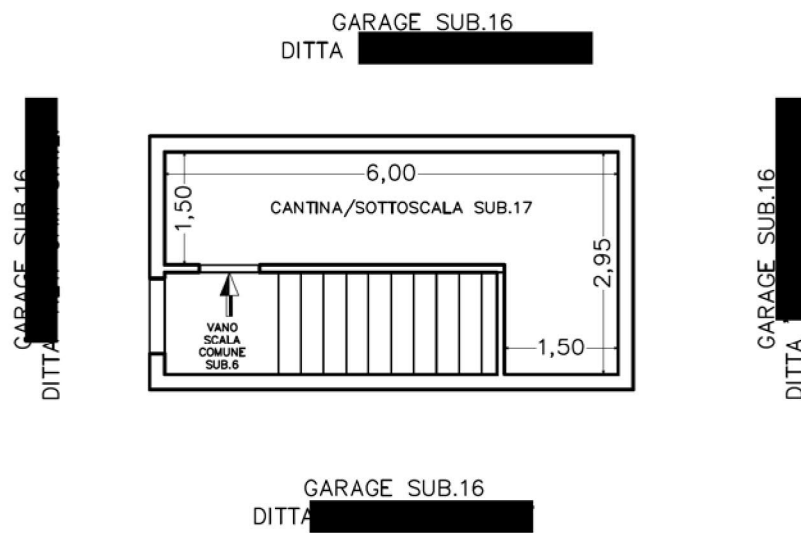

Cantina-sottoscala Mendicino (CS) Via Ghandi sn piano S1
Fg.12 - Plla 634 - Sub.17
Planimetria scala 1:100

