

Agenzia del Territorio
CATASTO FABBRICATI
Ufficio provinciale di
Cosenza

Dichiarazione protocollo n. CS01692269 del 03/06/2011
Planimetria di u.i.u. in Comune di . Marano Marchesato
Via Dell'acqua Solfurea civ. SNC

Identificativi Catastali:
Sezione: 5
Foglio: 5
Particella: 1089
Subalterno: 3

Compilata da:
Giraldi Stefano
Iscritto all'albo:
Geometri
Prov. Cosenza
N. 02614

PIANI T-1-2
Abitazione
Hm= 2,56

Scala 1: 200

P.T.

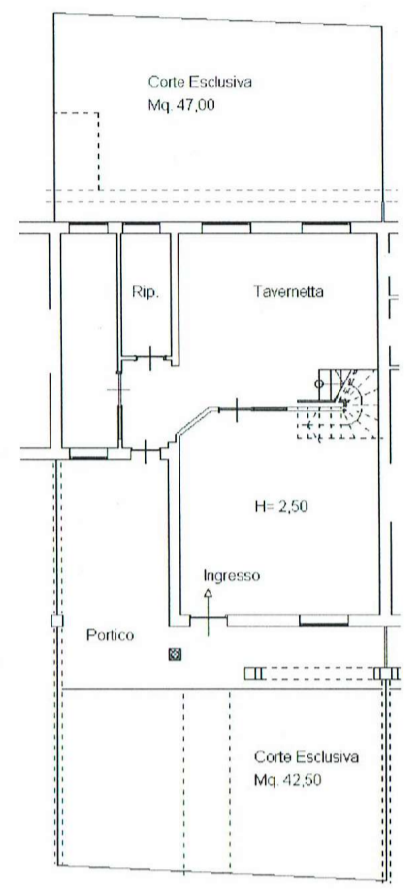

P. 1

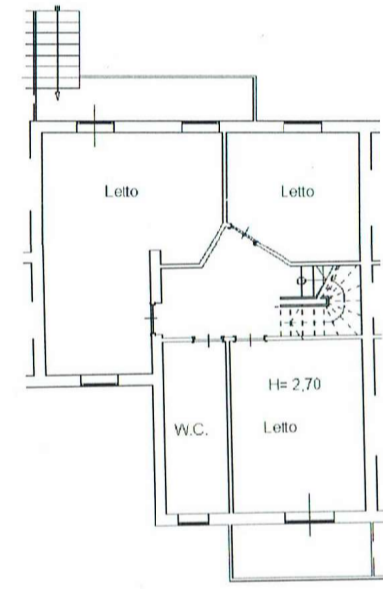

P. 2
(Soffitta)

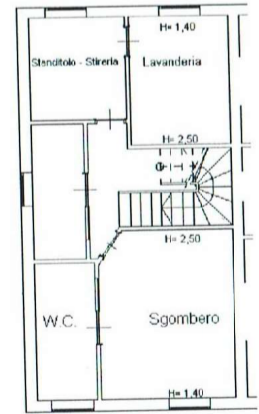

SUB 3

