



Foto 33 – Deposito-garage censito al foglio 4 part.IIa n. 124



Foto 34 – Deposito-garage censito al foglio 4 part.IIa n. 124: particolare quadro di comando apparecchiature allocate all'interno dei locali una volta adibiti a produzione e vendita di prodotti



Foto 35 – Deposito-garage censito al foglio 4 part.IIa n. 124.



Foto 36 – Deposito-garage censito al foglio 4 part.IIa n. 124.



Foto 37 – Deposito-garage censito al foglio 4 part.IIa n. 124: porta esterna.



Foto 38 – Deposito-garage censito al foglio 4 part.IIa n. 124: tubi impianto idrico.

Foto e planimetrie immobile piano primo (p.lla 123 sub 2) e magazzino (p.lla 124)



Inquadramento catastale



Inquadramento su ortofoto. In rosso immobile piano primo p.lla 123 sub 2, in blu magazzino p.lla 124

Foto e planimetrie immobile piano primo (p.la 123 sub 2) e magazzino (p.la 124)



Zona giorno Open-Space



Antibagno e bagno

Foto e planimetrie immobile piano primo (p.Ila 123 sub 2) e magazzino (p.Ila 124)



Secondo bagno



Camera matrimoniale con balcone

Foto e planimetrie immobile piano primo (p.la 123 sub 2) e magazzino (p.la 124)



Magazzino

MODULARIO
F. rig. rend. 496



MINISTERO DELLE FINANZE
DIREZIONE GENERALE DEL CATASTO E DEI SS.TT.EE.
CATASTO EDILIZIO URBANO (RDL 13-4-1939, n. 652)

MOD. AN (CEU)

LIRE
400

Planimetria di u.i.u. in Comune di Spezzano della Sila via C.da Campo S. Lorenzo civ. sn

Piano Primo Hm 3.05 m

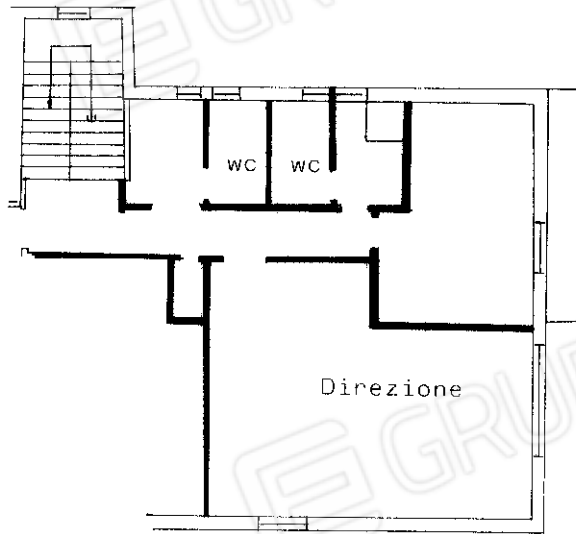

ORIENTAMENTO

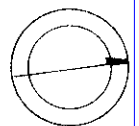

SCALA DI 1:200

Catasto dei Fabbricati - Situazione al 22/05/2023 - Comune di SPEZZANO DELLA SILA (1896) - < Foglio 4 - Particella 123 - Subalterno 2 >
num. 01
CONTRADA CAMPO SAN LORENZO n. SN Piano 1

Dichiarazione di N.C. <input type="checkbox"/> Denuncia di variazione <input checked="" type="checkbox"/> Ultima planimetria in atti	Compilata dal <u>Ing. Guzzo Pasquale</u> (Titolo, cognome e nome)	RISERVATO ALL'UFFICIO
Data presentazione: <u>16/04/1996</u> Data: <u>22/05/2023</u> n. <u>123</u> sub <u>2</u>	Totale Schede: 1. - Formato di acquisizione: <u>A4(210x297)</u> - Formato stampa richiesto: <u>A4(210x297)</u> della provincia di <u>Cosenza</u> R. <u>148</u> data Firma	

MODULARIO
F. rig. rend. 496



MINISTERO DELLE FINANZE
DIREZIONE GENERALE DEL CATASTO E DEI SS.TT.EE.
CATASTO EDILIZIO URBANO (RDL 13-4-1939, n. 652)

MOD. AN (CEU)

LIRE
400

Planimetria di u.i.u. in Comune di Spezzano della Sila via C.da S. Lorenzo civ. SN

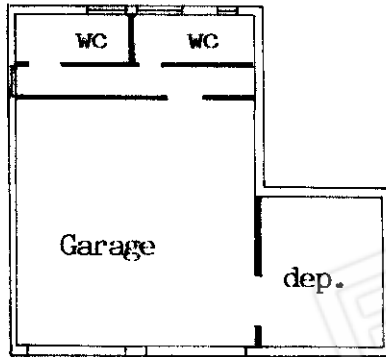

Piano Terra
H = 3.25

ORIENTAMENTO

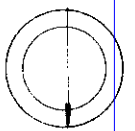

SCALA DI 1:200

Catasto dei Fabbricati - Situazione al 22/05/2023 - Comune di SPEZZANO DELLA SILA(1896) - < Foglio 4 - Particella 124 - Subalterno >
CONTRADA CAMPO SAN LORENZO n. SN Piano T

Dichiarazione di N.C.
Ultima planimetria in atti
Denuncia di variazione

Compilata dal **Ing. Guzzo Pasquale**
(Titolo, cognome e nome)

RISERVATO ALL'UFFICIO

Data presentazione: 16/04/1996 - Data: 22/05/2023 - n. T347943 - Richiedente: RFFVNT88H61H490G
Totale schede 1 - Formato di acquisizione: A4(210x297) - Formato stampa richiesto: A4(210x297)

della provincia di **Cosenza** n. **1481**

n. **124** sub.

data Firma *Guzzo Pasquale*

