

ORIGINALE

TRIBUNALE CIVILE DI CROTONE
CANCELLERIA ESECUCIONI IMMOBILIARI

PROC. ESEC. N° 43/2022 R.G.Ese.

Giudice dell'Esecuzione: Dott. D. Rizzuti

Custode – Delegato alla Vendita: Dott.ssa Piperis Concetta

ESECUZIONE IMMOBILIARE

Promossa da:

ELABORATO PERITALE

(N° 1 LOTTO)

**ALL. N. 2 VISURE CATASTALI CON ELABORATI
PLANIMETRICI**

(NB. Tutti gli allegati contengono collegamento ipertestuale, per visualizzarli accedere ad internet cliccare "Ctrl + tasto sinistro mouse" quindi acconsentire all'apertura)

Esperto incaricato: Ing. Mattia ARMENTANO
C.F. n. RMNMTT92P14D122B
Iscritto all'Albo della Provincia di Crotona
al n. 792
Iscritto all' Albo del Tribunale di Crotona
Con studio in Verzino (Kr) alla Via Pablo Neruda, 22
Tel. 0962/763122 - Cell. 327/9439062
Email: mattia.armentano@ingpec.eu

**Agenzia del Territorio
CATASTO FABBRICATI
Ufficio Provinciale di
Crotone**

Dichiarazione protocolle n. KR0014614 del 14/02/2011

Planimetria di u.i.u. in Comune di Mesoraca

civ. 13

Via Calabria

Identificativi Catastali:

Sezione:

Foglio: 30

Particella: 406

Subalterno: 3

Compilata da:
Torchia Francesco

Iscritto all'albo:
Geometri

Prov. Crotone

N. 74

Scheda n. 1

Scala 1:200

Piano 1

H = 3.00

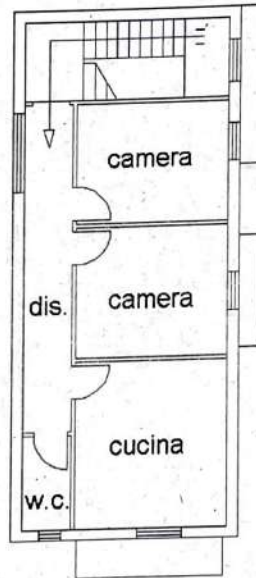

**Agenzia del Territorio
CATASTO FABBRICATI
Ufficio Provinciale di
Crotone**

Dichiarazione protocollo n. KR0006516 del 31/01/2011	
Planimetria di u.i.u. in Comune di Mesoraca	
Via Calabria	civ. 13
Identificativi Catastali:	Compilata da: Torchia Francesco
Sezione:	Isritto all'albo: Geometri
Foglio: 30	Prov. Crotone
Particella: 406	N. 74
Subalterno: 2	

Scheda n. 1 Scala 1:200

Piano T

H = 2.90

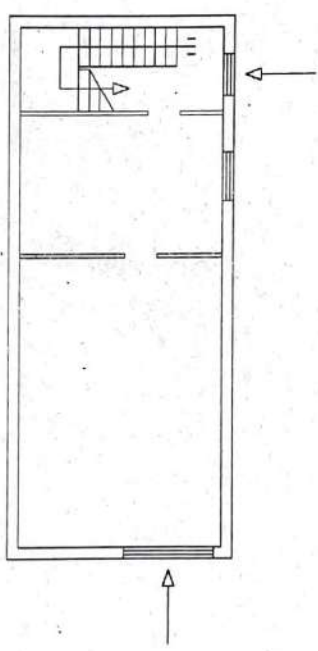

Catasto dei Fabbricati - Situazione al 09/09/2022 - Comune di MESORACA (FI57) - < Foglio 30 Particella 406 Subalterno 2 >
VIA CALABRIA n. 13 Piano T

Firmato Da: MATTIA ARMENTANO Emesso Da: ARUBAPEC EU QUALIFIED CERTIFICATES CA G1 Serial#: 98a2f884d4316d