

**Agenzia delle Entrate  
CATASTO FABBRICATI  
Ufficio Provinciale di  
Reggio Calabria**

Dichiarazione protocollo n. RC0054185 del 26/04/2022

Comune di Melito Di Porto Salvo

Via F.lli Rosselli

civ. 40

Identificativi Catastali:

Sezione:

Foglio: 42

Particella: 894

Subalterno: 6

Compilata da:

Battaglia Antonino

Iscritto all'albo:

Ingegneri

Prov. Reggio Calabria

N. 2757

Planimetria

Scheda n. 1

Scala 1:200

PIANTA PIANO PRIMO

H = 3,15 M

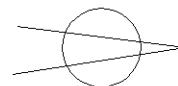
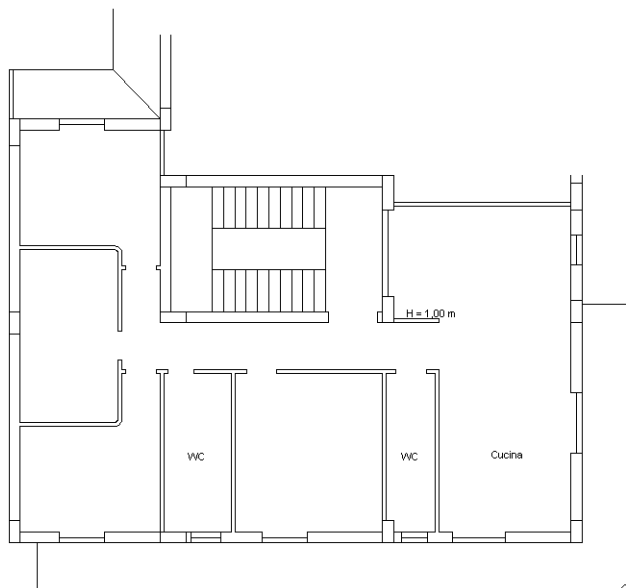

Ultima planimetria in atti

