

N=-48200

E=-20200

Scala originale: 1:1000
Dimensione cornice: 287.000 x 189.000 metri
Comune: (VV) MAIERATO
Foglio: 34

l Particella: 293

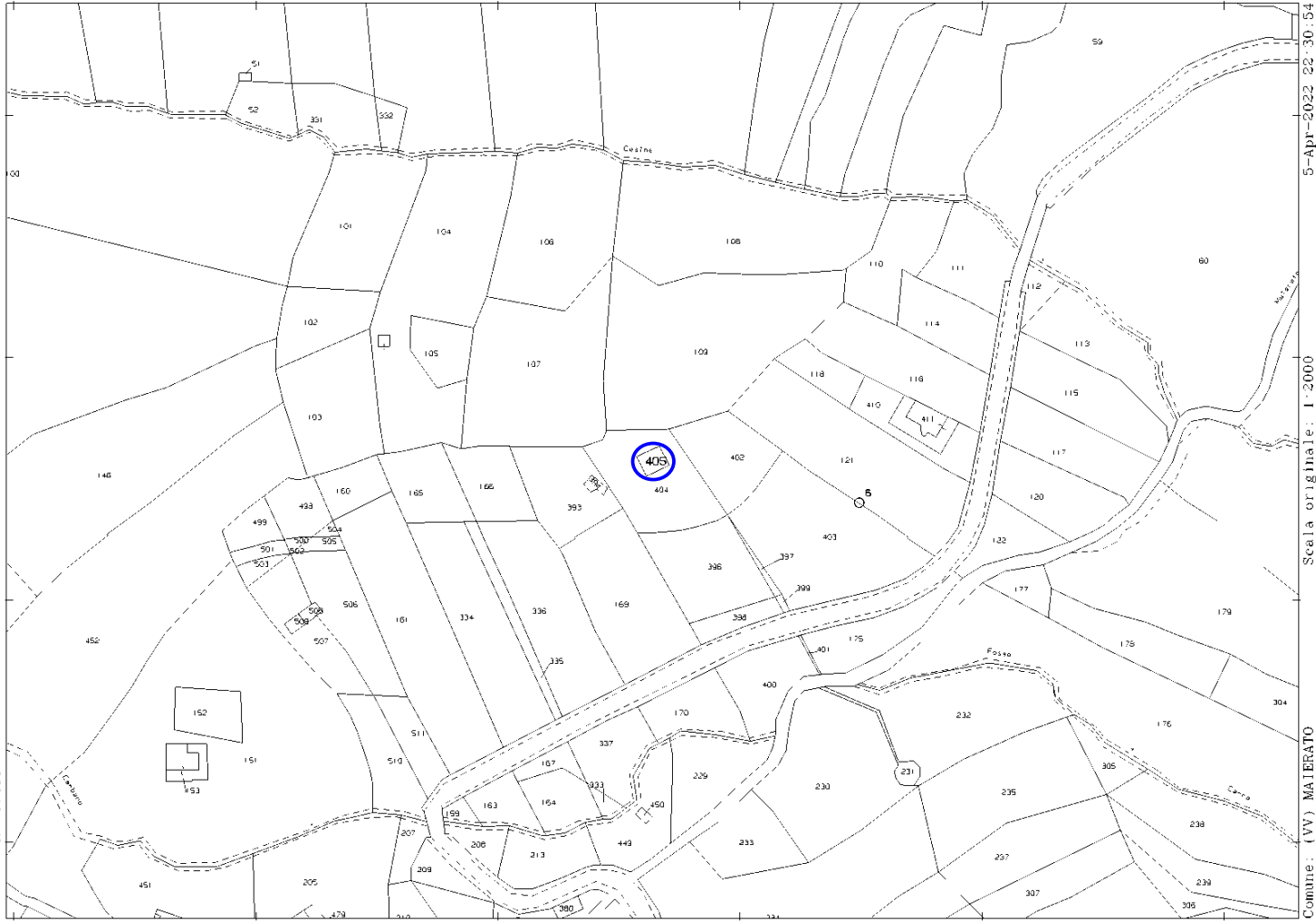

Comune: (VV) MAIERATO
Foglio: 22
Dimensione cornice: 584.000 x 378.000 metri
Scala originale: 1:2000
5-Apr-2022 22:30:54
T167698/2022



5-Apr-2022 22:30:19
Comune: (VV) MAIERATO
Scala originale: 1:2000
Dimensione cornice: 584.000 x 378.000 metri
Protocollo pratica T167645/2022
Foglio: 37



Comune: (VV) MAIERATO
Foglio: 9
Scala originale: 1:2000
Dimensione cornice: 584.000 x 378.000 metri
Protocollo pratica T166857/2022
5-Apr-2022 22:19:59

ELABORATO PLANIMETRICO	
Compilato da: Silvaggio Ernesto	
Iscritto all'albo: Geometri	
Prov. Vibo Valentia	N. 131

Agenzia delle Entrate
CATASTO FABBRICATI
 Ufficio Provinciale di
Vibo Valentia

Comune di Maierato		Protocollo n. VV0030556 del 14/04/2015	
Sezione:	Foglio: 34	Particella: 293	Tipo Mappale n. del
Dimostrazione grafica dei subalterni			Scala 1 : 500

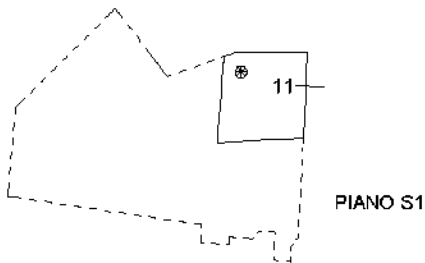

PIANO S1

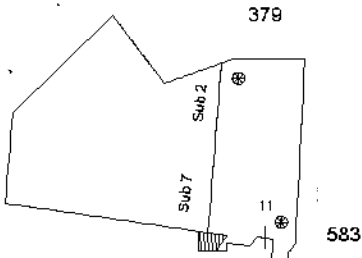

PIANO TERRA

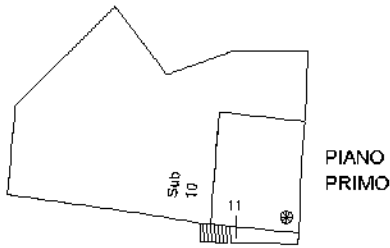

PIANO PRIMO

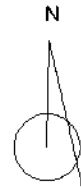

Ultima planimetria in atti

Elaborato Planimetrico - Catasto dei Fabbricati - Situazione al 05/04/2022 - Comune di MAIERATO(E836) - < Foglio 34 Particella 293 >



Ufficio Tecnico Erariale di MAIERATO

ELABORATO PLANIMETRICO

Fog. n. 1 di 1

Ubicazione e riferimenti catastali dell'immobile			
Comune <u>MAIERATO</u>	C.T. Sez.	Fgl.	Mapp.
Via/piazza <u>S.P. MAIERATO: DIVIO. ANSITOLI R. -</u>	C.E.U. Sez.	Fgl. <u>22</u>	Mapp. <u>605</u>
ESTRATTO DI MAPPA	scala 1: <u>2000</u>	Tipo mappato n. <u>52498</u> del <u>12-03-01</u>	



Foglio: Catastro Proprietà e Stato dell'Edif. - R. 2

Elaborato Planimetrico - Catasto dei Fabbricati - Situazione al 05/04/2022 - Comune di MAIERATO (E836) - < Foglio 22 Particella 405 >

Riservato all'Ufficio Tecnico Erariale

L'operatore

Protocollo

Sostituisce il presente mod. EP/1 prot.

Annullato e sostituito dal mod. EP/1 prot.



Ultima planimetria

Data presentazione: 20/03/2001 - Data: 05/04/2022 - n. 1460057 - Richiedente: Telematico

Totale schede: 3 - Formato di acquisizione: A4(210x297) - Formato stampa: A4(210x297) - Fattore di scala non utilizzabile

MAIERATO
F. - C. - G. - S.

MINISTERO DELLE FINANZE
DIPARTIMENTO DEL TERRITORIO

Mod. EP/2 CEU

Ufficio Tecnico Erariale di CATANZARO

ELABORATO PLANIMETRICO

Pag. n. 1 di 1

Comune	Sezione	Foglio	Numero	Tipo mappa r	de
MAIERATO		22	405	52498	12-03-2001

DIMOSTRAZIONE GRAFICA DEI SUBALTERNI ASSEGNATI

scale 1. 00

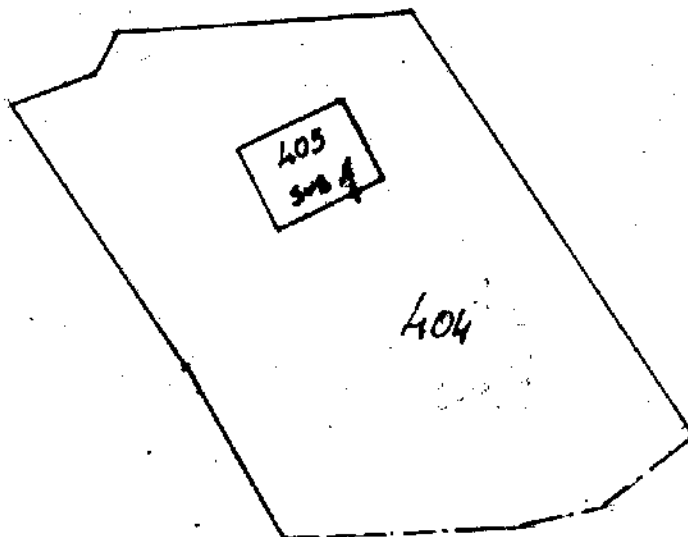

LEGENDA

ELENCO SUBALTERNI ATTRIBUITI

- SUB 1 - APPARTAMENTO - P.T.
- SUB 2 - APPARTAMENTO - 1° PIANO

Riservato all'Ufficio Tecnico Erariale

L'operatore

IL TECNICO

Protocollo

Sostituisce il presente mod. EP/2 prot.

Annullato e sostituito dal mod. EP/2 prot.



Ultima planimetria in atti

Ufficio Tecnico Erariale - Catasto dei Fabbricati - Situazione al 05/04/2022 - Comune di MAIERATO (E836) - < Foglio 22 Particella 405 >

MINISTERO DELLE FINANZE
DIREZIONE GENERALE DEL CATASTO E DEI SERVIZI TECNICI ERARIALI
NUOVO CATASTO EDILIZIO URBANO
DECRETO LEGGE 15 APRILE 1984 N. 112
 Planimetria dell'immobile situato nel Comune di **MAIERATO** Via **G. REALE**
 Ditta
 Allegata alla denominazione presentata all'Ufficio Tecnico Erariale di **CATAUZZARO**

Lire 200

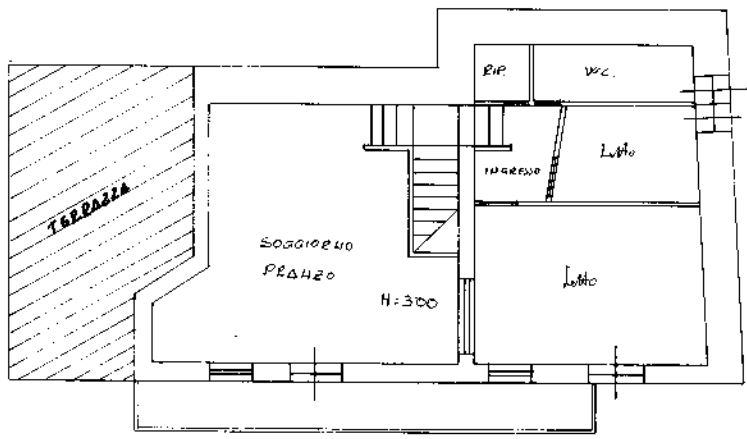

PIANO PRIMO

FOGLIO DI MAPPA 36. PART. 293 SUB. 89

ORIENTAMENTO

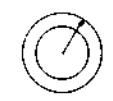

SCALA DI 1:100

SPAZIO RISERVATO PER LE ANNOTAZIONI D'UFFICIO	
DATA	
PROT. N°	

Compilata dal **GEOMETRA**
(Titolo, nome e cognome del tecnico)
COSTA AGOSTINO
 Iscritto all'Albo dei **GEOMETRI**
 della Provincia di **CATAUZZARO**
 DATA **2-10-85**
 Firma: 

invari 01

Catasto dei Fabbricati - Situazione al 05/04/2022 - Comune di MAIERATO(E836) - < Foglio 34 - Particella 293 - Subalterno 10 > - VIA GUGLIELMO REALE Piano 1

Ultima planimetria in atti

MODELLO
F. fig. 1099, 407



MINISTERO DELLE FINANZE
DIPARTIMENTO DEL TERRITORIO
CATASTO EDILIZIO URBANO (DEL 13-4-1986, n. 052)

LIRE
500

Planimetria di u.i.u. in Comune di **MAIERATO** via **S. P. MAIERATO - VIA A.M.** civ.

PRIMO PIANO

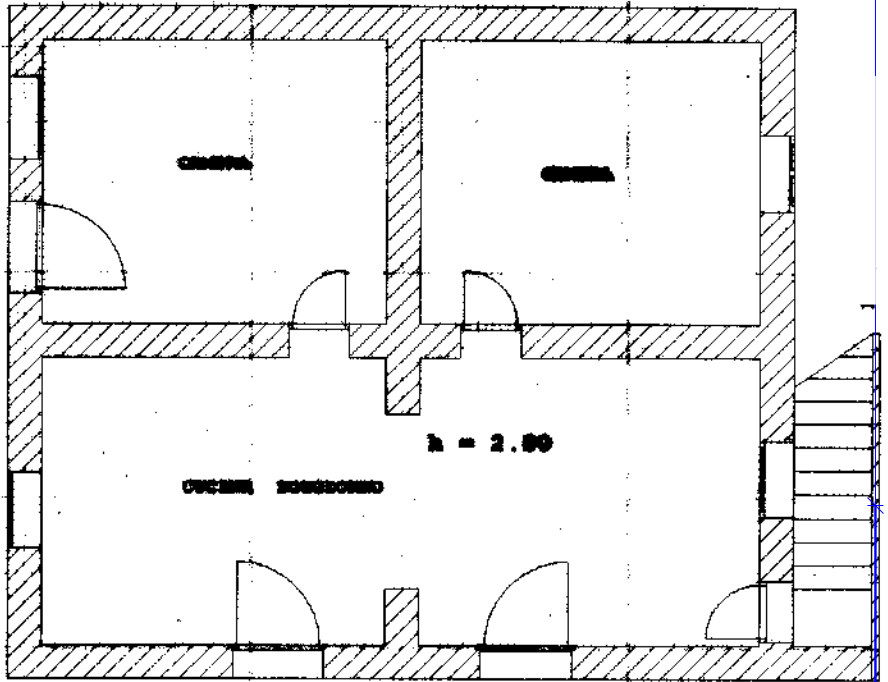

PRIMO PIANO

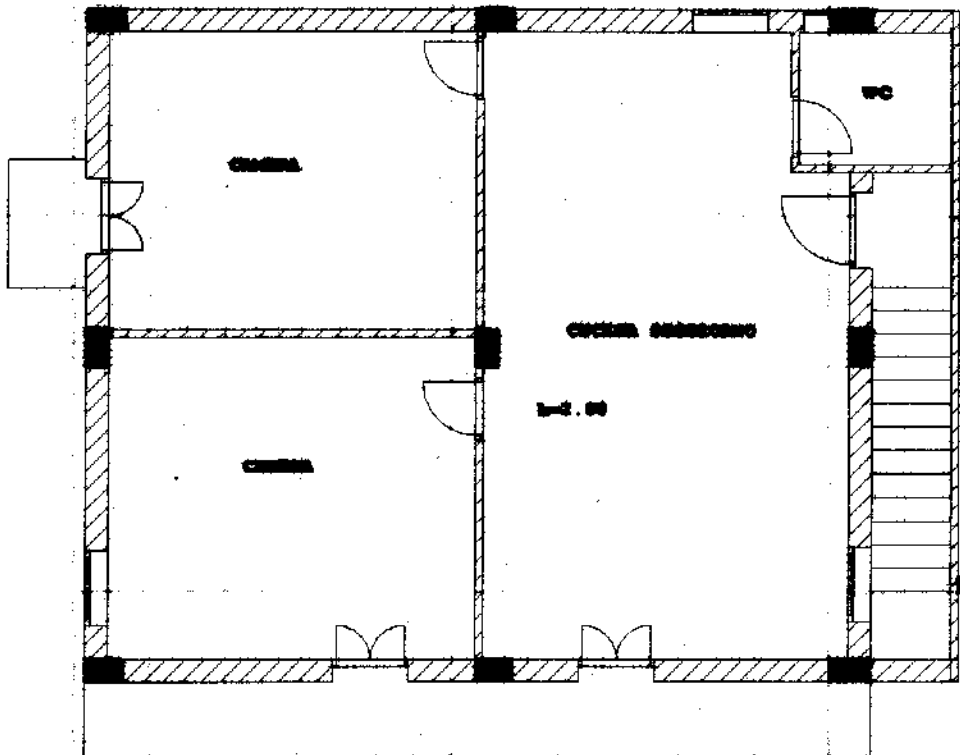

ORIENTAMENTO

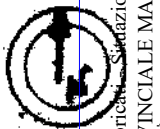

SCALA DI 1:100

RISERVATO ALL'UFFICIO

Dichiarazione di N.C.
Denuncia di variazione

Compilata dal **GEOMETRA DELL'UFFICIO**
COSTA ANTONINO
iscritto all'Albo dei **GEOMETRI**
della provincia di **VIBO VALENTIA**
n. **172**
data **02/04/2001** Firma

Ultima planimetria in atti
Data presentazione: 02/04/2001 - Data: 05/04/2022 - n. T468862 - Richiedente: MLCVCN81C02F537L
Totale schede: 100 Formato di stampa: A4(210x297) - Formato stampa richiesta: A4(210x297)

Catasto Edilizio Urbano - Comune di MAIERATO (E836) - < Foglio 22 - Particella 405 - Subalterno 1101 >
STIPATA PROVINCIALE MAIERATO-BIVIO ANGIOLA n. 1 Piano T-1

MODULARIO
P. - C. - S. T. - 311



MINISTERO DELLE FINANZE
DIREZIONE GENERALE DEL CATASTO E DEI SERVIZI TECNICI ERARIALI
NUOVO CATASTO EDILIZIO URBANO

Mod. B (Nuovo Catasto Edilizio Urbano)

Lire
20

Planimetria dell'immobile situato nel Comune di MAIERATO - S. ANNA N. 38

Ditta

Allegata alla dichiarazione presentata all'Ufficio Tecnico Erariale di CATANZARO.

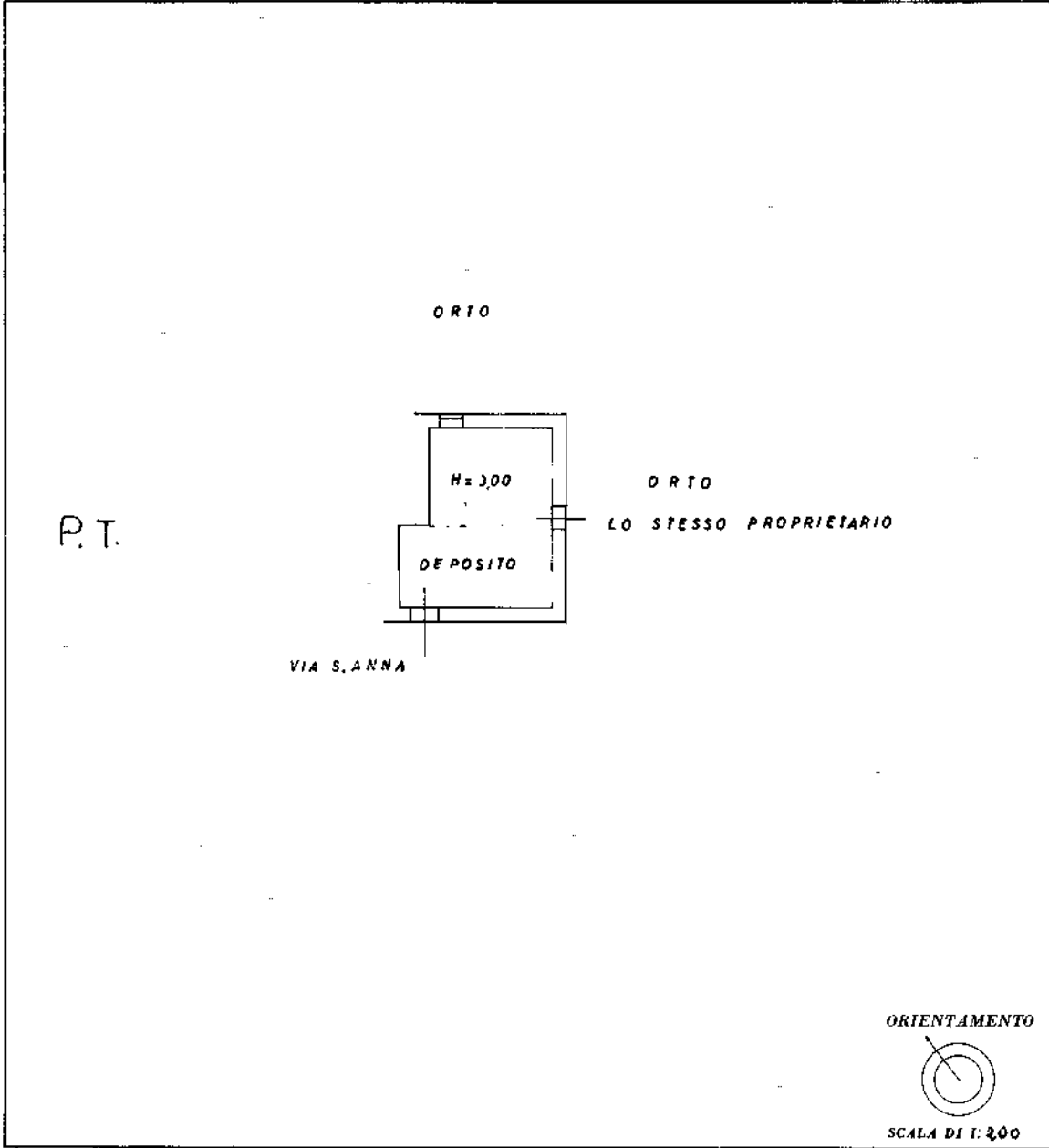

SPAZIO RISERVATO PER LE ANNOTAZIONI D'UFFICIO

DATA
PROT. N°

Compilata dal GEOM. FILIPPO

SILVAGGIO

Iscritto all'Albo dei GEOMETRI
della Provincia di CATANZARO

DATA 25-5-1962

Firma:

Catasto dei Fabbricati - Situazione al 06/04/2022 - Comune di MAIERATO(E836) - < Foglio 36 - Particella 739 - Subalterno 2 >
input 01
VIA SANT' ANNA Piano T

Ultima planimetria in atti



UNITA'IMMOBILIARE DI CUI AL C.F. F34_P293_S10

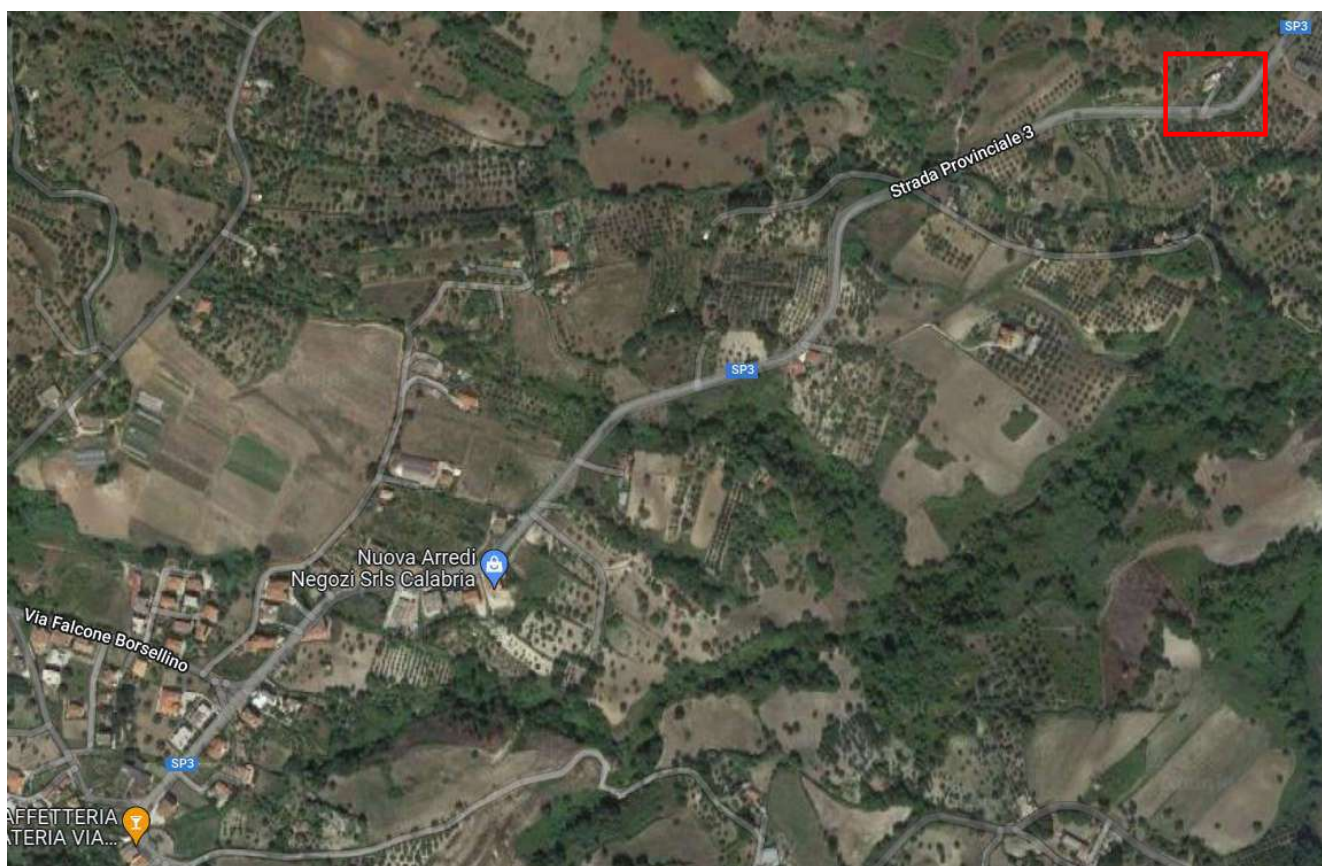

FABBRICATO DI CUI AL C.F. F22_P405_S1101

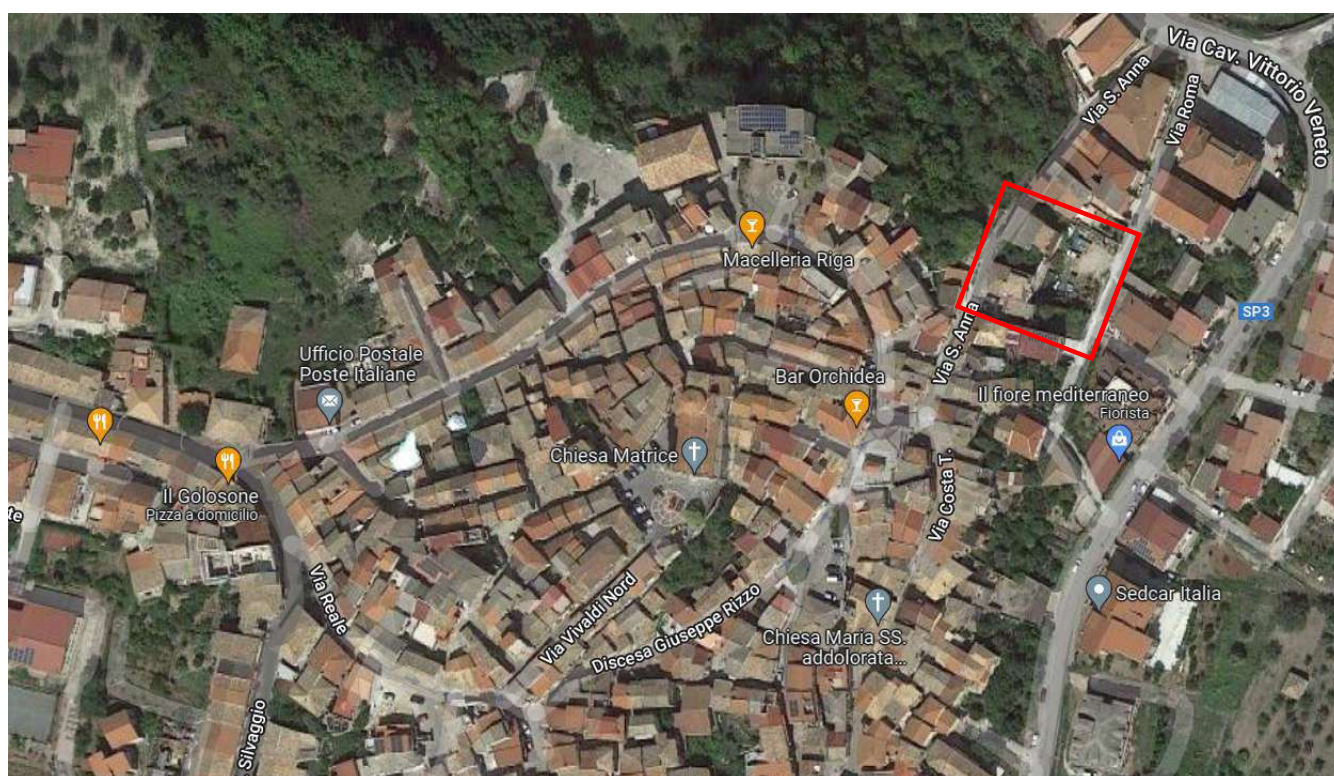

UNITA' IMMOBILIARE DI CUI AL C.F. F36_P739_S2 E TERRENI DI CUI AL C.T. F36_P306/P343/P344/P274/P2394



TERRENO DI CUI AL C.T. F37_P68



TERRENI DI CUI AL C.T. F9_P9/P10/P146/P147

PLANIMETRIA IMMOBILE

MAIERATO C.F. FOGLIO 36 PARTICELLA 739 SUB 2

- PIANO TERRA -

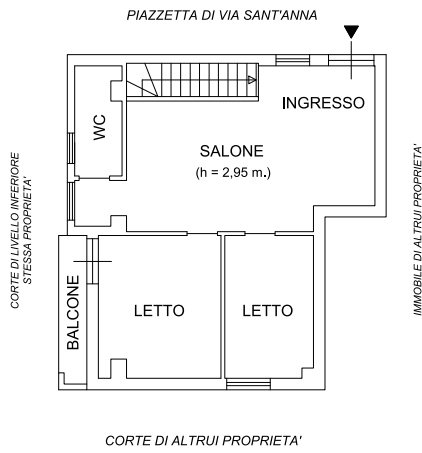

- PIANO AMMEZZATO -

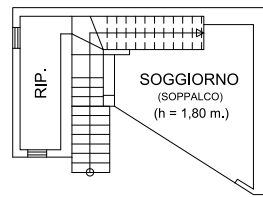

- PIANO SEMINTERRATO -

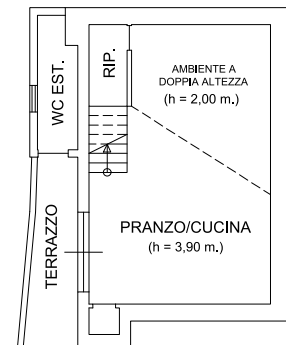

SCALA 1:100



PLANIMETRIA IMMOBILE

MAIERATO C.F. FOGLIO 22 PARTICELLA 405 SUB 1101

- PIANO TERRA -

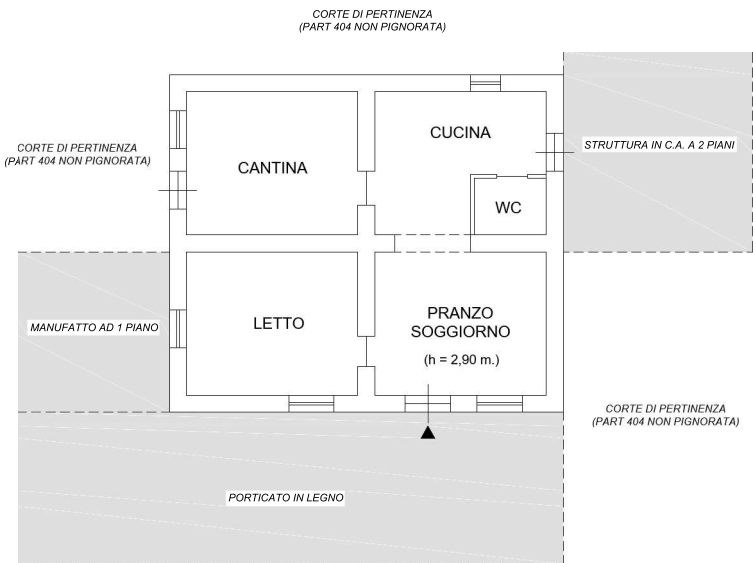

- PIANO PRIMO -

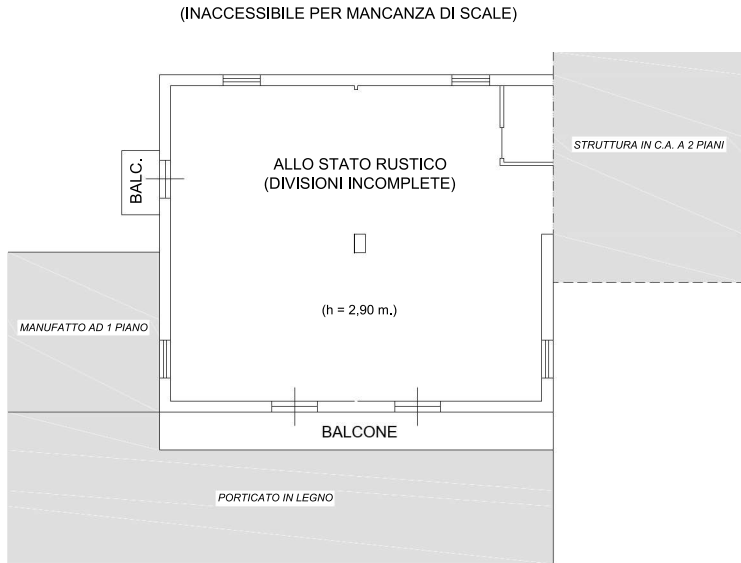

SCALA 1:100

AMPLIAMENTI RICADENTI SU CORTE DI PERTINENZA ESTERNA NON PIGNORATA IDENTIFICATA AL CATASTO TERRENI FOGLIO DI MAPPA 22 PARTICELLA 404



PLANIMETRIA IMMOBILE

MAIERATO C.F. FOGLIO 34 PARTICELLA 293 SUB 10

- PIANO PRIMO -

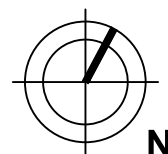
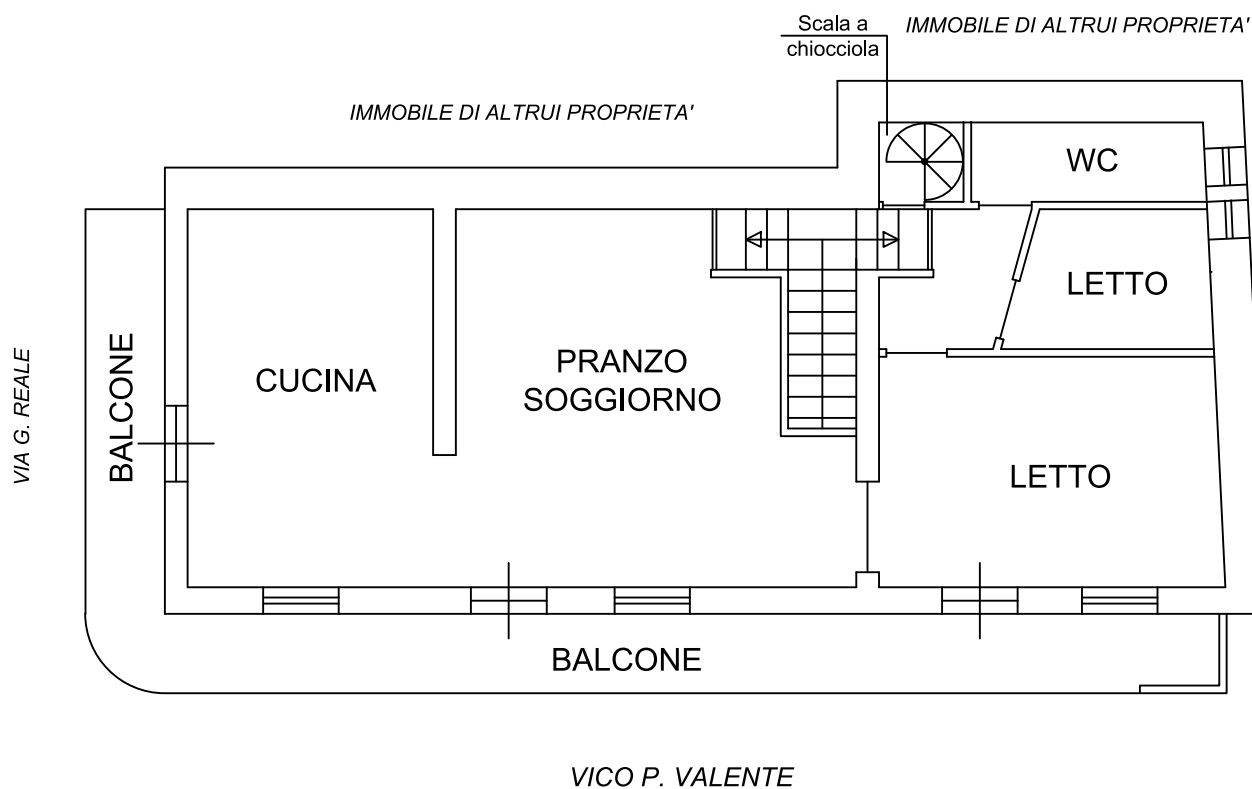

PROGETTO: PER LA REALIZZAZIONE DI UN PIANO INTERRATO

D' ADIBIRE A MAGAZZINO.

COMUNE

MAIERATO

PROVINCIA

VIBO VALENTIA

SCALA 1:2000
1:500

-PLANIMETRIA-

TAV.

studio tecnico geometra
ernesto silvaggio
maierato (cz)



DITTA

PROGETTISTA



PARTICELLE INTERESSATE

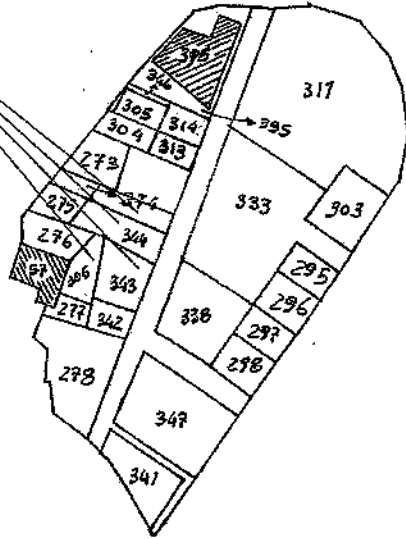

PLANIMETRIA CATASTALE A:2000

FOGLIO N° 36



FABBRICATO STESSA DITTA

INTERATO DA REALIZZARE

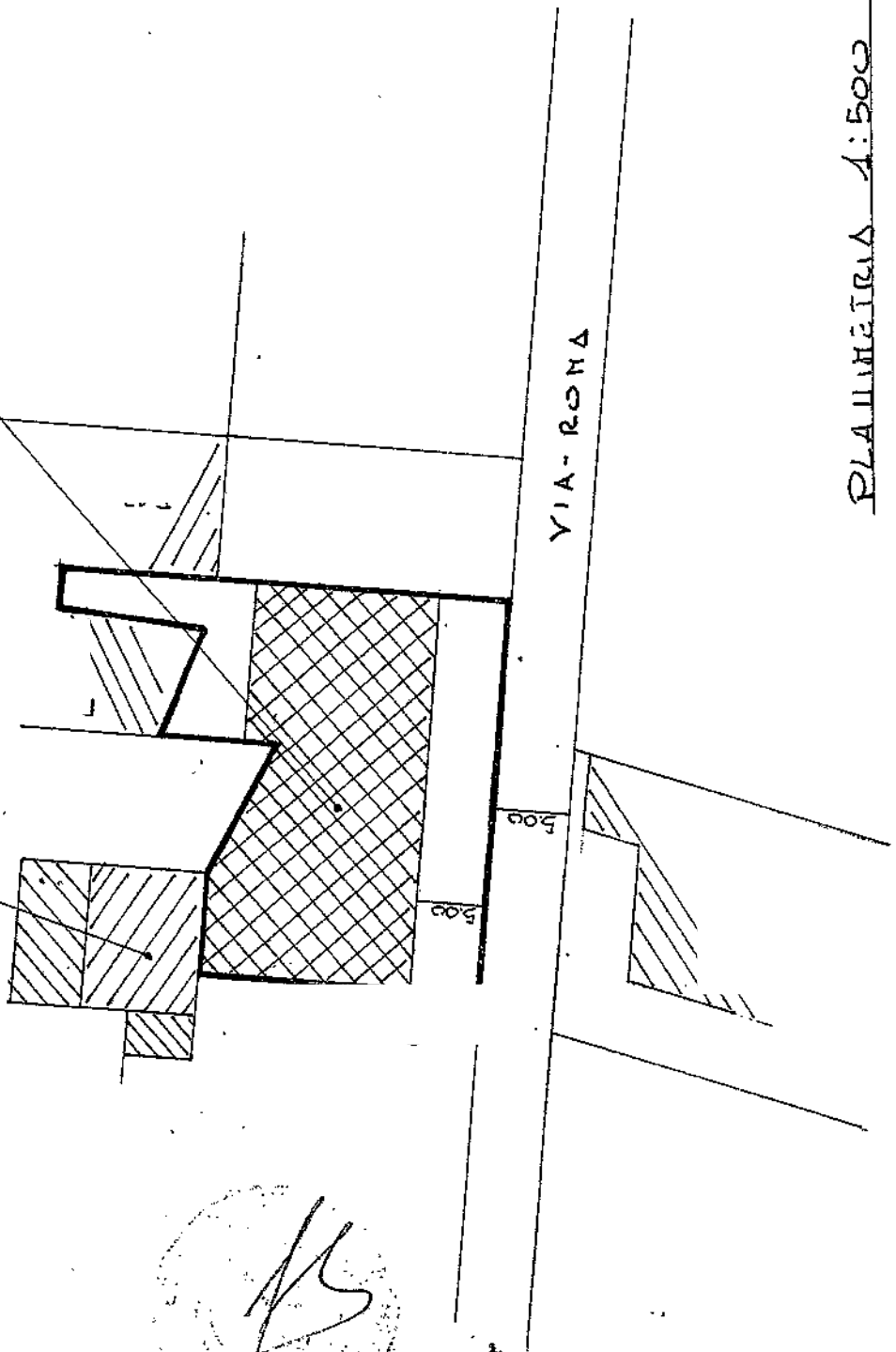

[Handwritten signature]
CANTIERI
1980

PLAIMEIRA 1:500