

Tribunale di Santa Maria Capua Vetere

Sezione Esecuzioni Immobiliari

PROCEDURA N. 102/2023 R.G.E.

Promossa da: [REDACTED]

Contro: SIG. [REDACTED]

LOTTO n°2

ALLEGATO N.1b

RILIEVO FOTOGRAFICO

G.E.: Dott. Emiliano Vassallo

Prossima Udienza: 18/01/2024

Data Elaborato: 18/12/2023

Esperto Stimatore: arch. Teresa ALOIS

INDIVIDUAZIONE PLANIMETRICA CONI OTTICI

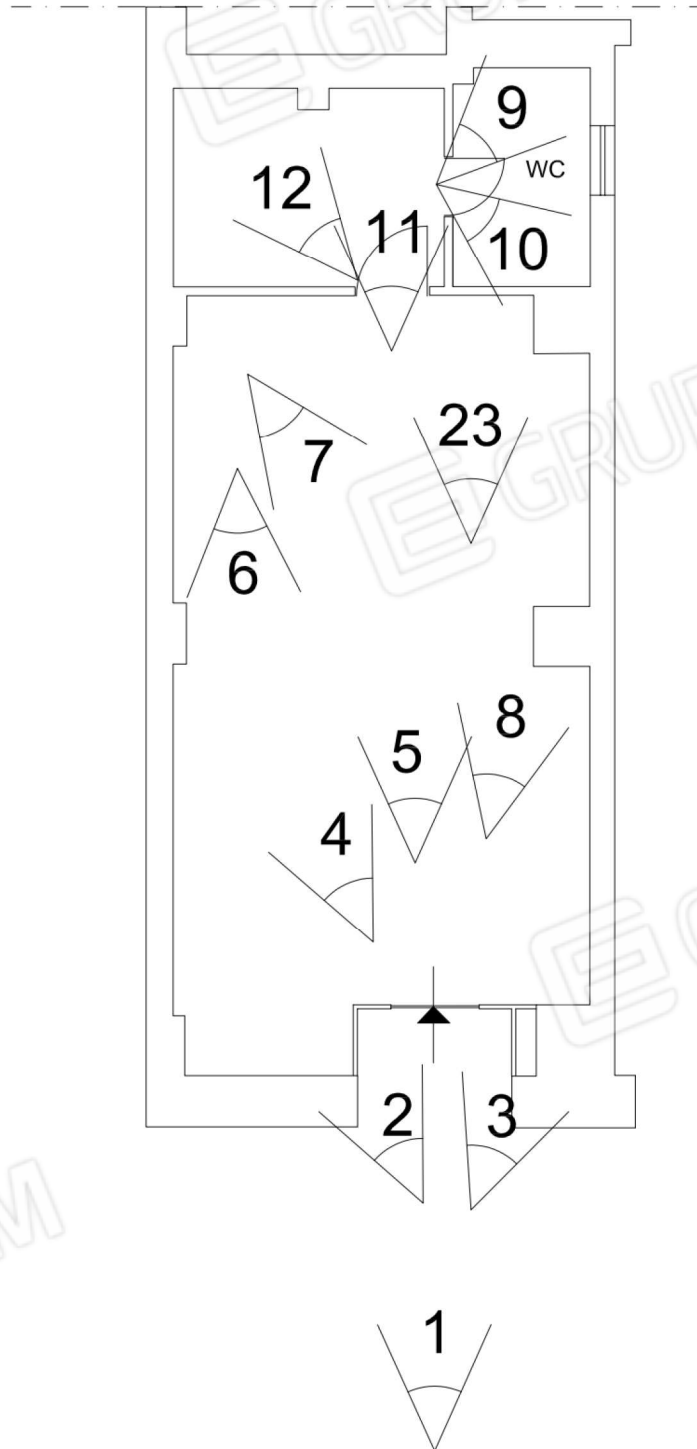

Esperto Stimatore: arch. Teresa ALOIS

Via P. Tenga n.99, 81100 - Caserta(CE) - Tel/Fax 0823 455182 Cell. 3391752334

PEC: teresa.alois@archiworldpec.it

FOTO N.1



FOTO N.3



FOTO N.4

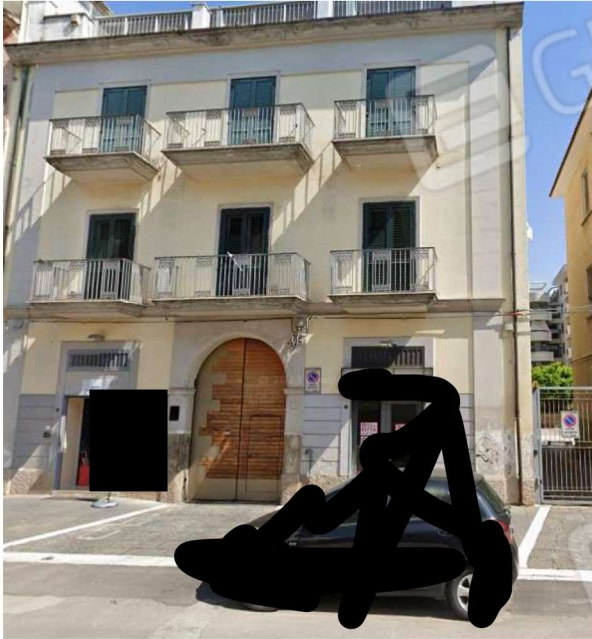

Esperto Stimatore: arch. Teresa ALOIS

Via P. Tenga n.99, 81100 - Caserta(CE) - Tel/Fax 0823 455182 Cell. 3391752334

PEC: teresa.alois@archiworldpec.it

FOTO N.5



FOTO N.6



FOTO N.7



FOTO N.8

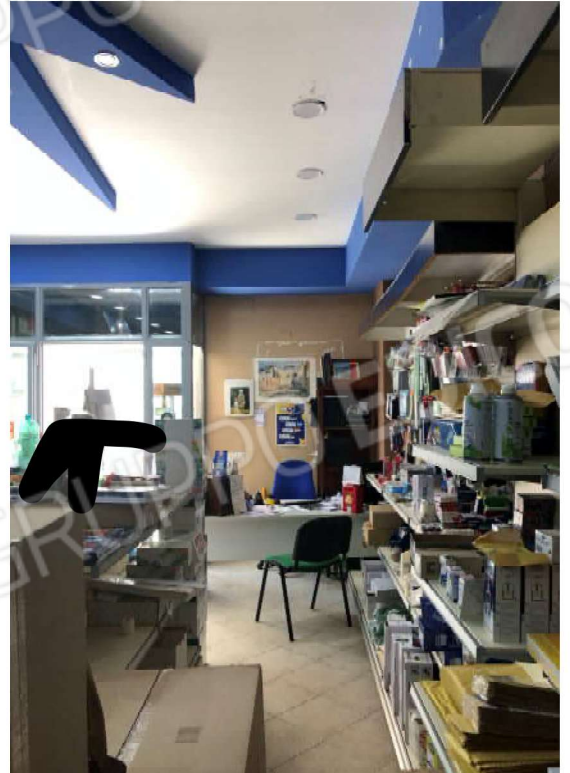

Esperto Stimatore: arch. Teresa ALOIS

Via P. Tenga n.99, 81100 - Caserta(CE) - Tel/Fax 0823 455182 Cell. 3391752334

PEC: teresa.alois@archiworldpec.it

FOTO N.9



FOTO N.10



FOTO N.11



FOTO N.12



Esperto Stimatore: arch. Teresa ALOIS

Via P. Tenga n.99, 81100 - Caserta(CE) - Tel/Fax 0823 455182 Cell. 3391752334

PEC: teresa.alois@archiworldpec.it