

TRIBUNALE ORDINARIO DI SANTA MARIA CAPUA VETERE

PROCEDURA N. 184/20 R.G.E.



Esperto stimatore: Ing. Gaudiano Sabino M. Massimiliano

Allegato N. 2

Rilievo fotografico

ALLEGATO FOTOGRAFICO

ESTERNI



FOTO N. 1 – Vialetto privato di accesso all'immobile



FOTO N. 2 – Il fabbricato visto dal cortile pertinenziale

ALLEGATO FOTOGRAFICO

ESTERNI



FOTO N. 3 – Dettaglio dell'ingresso



FOTO N. 4 – Porta carrabile del box auto

ALLEGATO FOTOGRAFICO

ESTERNI



FOTO N. 5 – Vista del cortile pertinenziale antistante il fabbricato



FOTO N. 6 – Vista del cortile pertinenziale lato Sud

ALLEGATO FOTOGRAFICO

INTERNI



FOTO N. 7 – Ingresso con rampa di scale per l'accesso al primo piano



FOTO N. 8 – Soggiorno

ALLEGATO FOTOGRAFICO

INTERNI



FOTO N. 9 – Altra vista del soggiorno



FOTO N. 10 – Cucina posta al piano terra

ALLEGATO FOTOGRAFICO

INTERNI

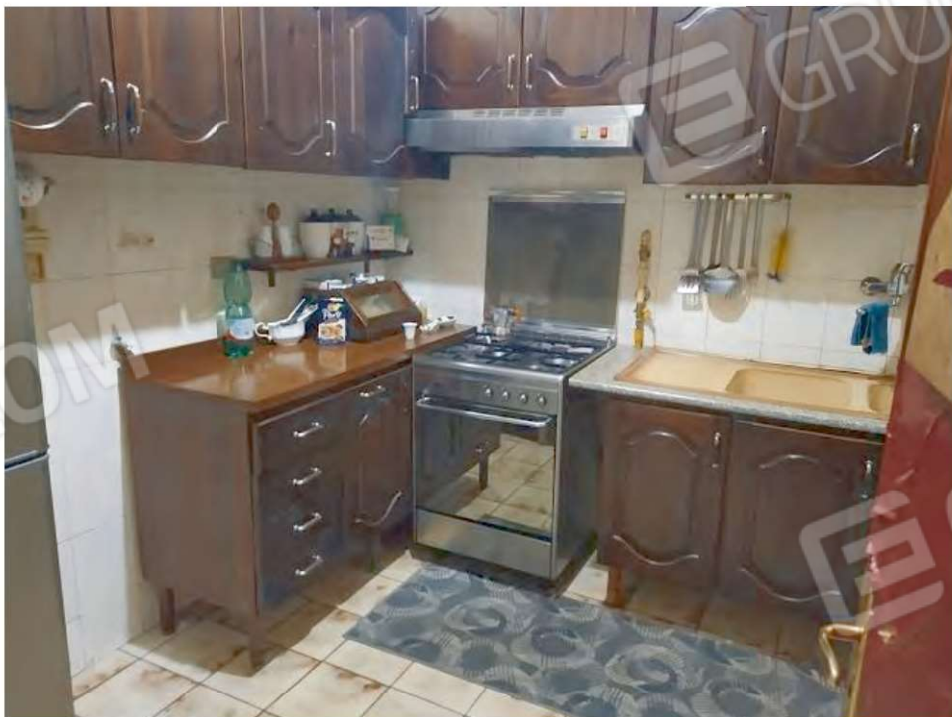

FOTO N. 11 – Bagno posto al piano terra



FOTO N. 12 – Box auto

ALLEGATO FOTOGRAFICO

INTERNI



FOTO N. 13 – Ripostiglio



FOTO N. 14 – Disimpegno posto al primo piano

ALLEGATO FOTOGRAFICO

INTERNI



FOTO N. 15 – Vano cucina posto al primo piano



FOTO N. 16 – Camera da letto

ALLEGATO FOTOGRAFICO

INTERNI



FOTO N. 17 – Camera da letto



FOTO N. 18 – Bagno posto al primo piano

ALLEGATO FOTOGRAFICO

INTERNI



FOTO N. 19 – Camera da letto



FOTO N. 20 – Balcone