

**Agenzia del Territorio  
CATASTO FABBRICATI  
Ufficio Provinciale di  
Ferrara**

Dichiarazione protocollo n. FE0012068 del 27/01/2004	
Planimetria di u.i.u. in Comune di Cento	
Via Dell'industria	civ. 17
Identificativi Catastali:	Compilata da: Pezzini Alberto
Sezione:	Iscritto all'albo: Geometri
Foglio: 10	Prov. Ferrara
Particella: 161	N. 1935
Subalterno: 4	

Scheda n. 1      Scala 1:500

### PIANO TERRA

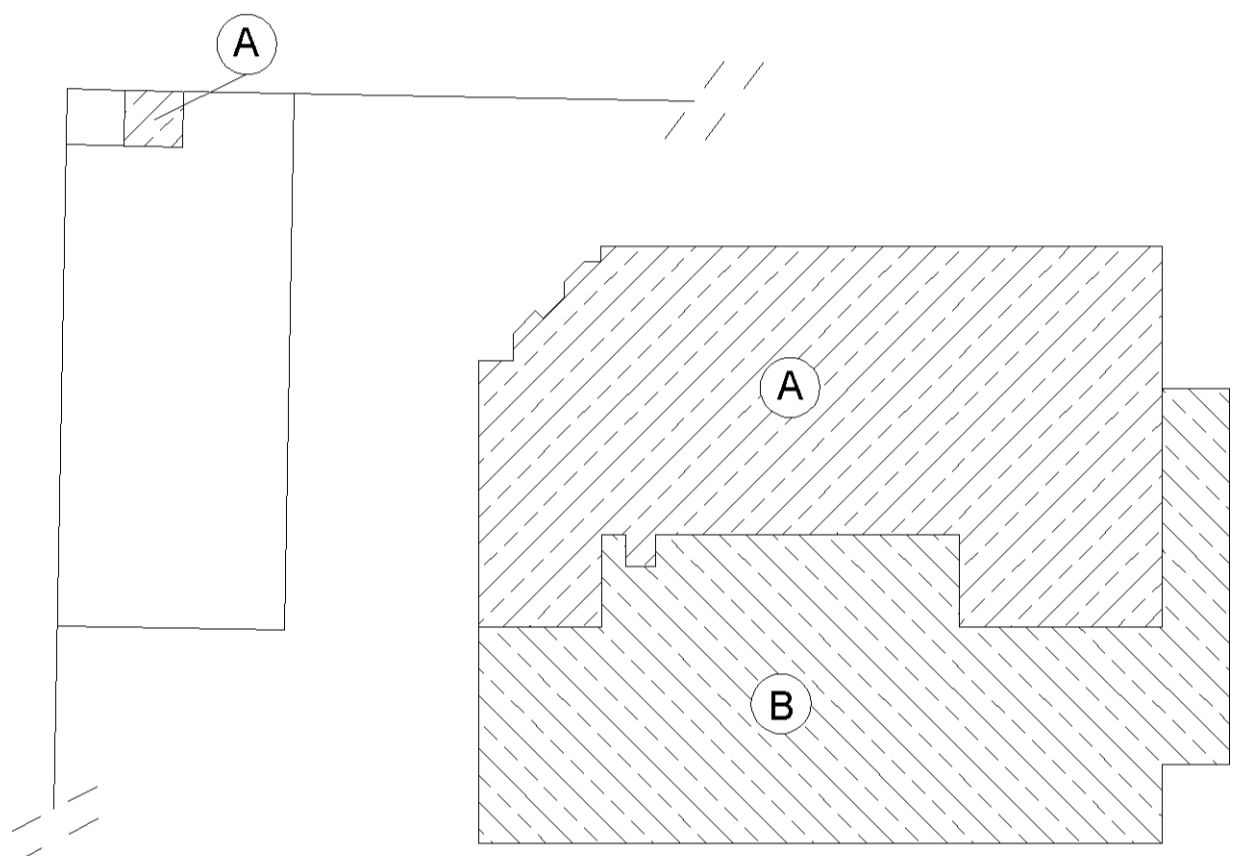

### PIANO PRIMO

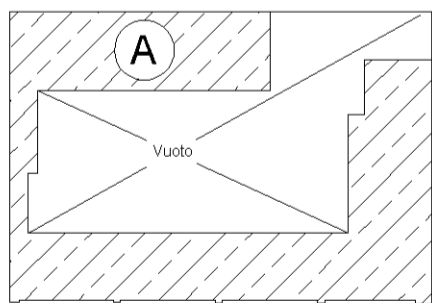

Individuazione alfabetica porzioni di fabbricato  
per valori della stima nel mod. 2NB-parte1  
SCALA 1:500

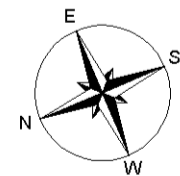

iprau 01

Catasto dei Fabbricati - Situazione al 01/08/2022 - Comune di CENTO (C469) - < Foglio 10 - Particella 161 - Subalterno 4 >  
VIA DELL' INDUSTRIA n. 17 Piano T-1

Data: 01/08/2022 - n. T220705 - Richiedente: CCCPRZ67B09D548M  
Totale schede: 3 - Formato di acquisizione: A3(297x420) - Formato stampa richiesto: A3(297x420)  
Ultima planimetria di: 4/2020

Agenzia del Territorio  
**CATASTO FABBRICATI**  
Ufficio provinciale di  
Ferrara

Dichiarazione protocollo n. FE0012068 del 27/01/2004

Planimetria di u.i.u. in Comune di Cento

Via Dell'industria

civ. 17

Identificativi Catastali:

Sezione:

Foglio: 10

Particella: 161

Subalterno: 4

Compilata da:

Pezzini Alberto

Iscritto all'albo:

Geometri

Prov. Ferrara

N. 1935

n. 2

Scala 1: 200

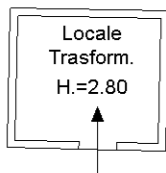

**PIANO TERRA**

H.=3.20

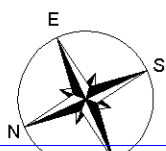
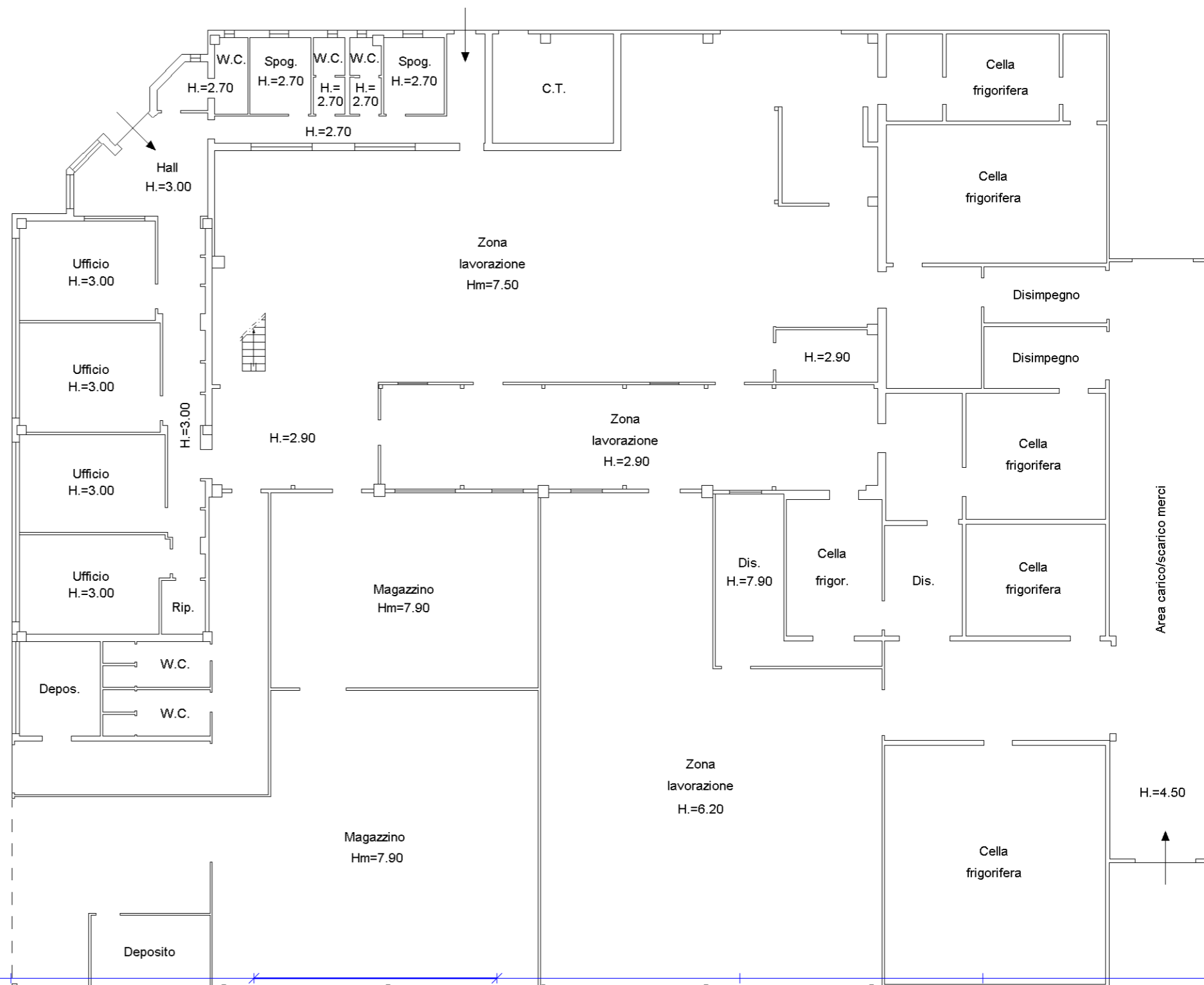

Data: 01/08/2022 - n. T220705 - Richiedente: CCCPRZ67B09D548M

**Agenzia del Territorio  
CATASTO FABBRICATI  
Ufficio Provinciale di  
Ferrara**

Dichiarazione protocollo n. FE0012068 del 27/01/2004	
Planimetria di u.i.u. in Comune di Cento	
Via Dell'industria civ. 17	
Identificativi Catastali:	Compilata da: Pezzini Alberto
Sezione:	Iscritto all'albo: Geometri
Foglio: 10	Prov. Ferrara
Particella: 161	N. 1935
Subalterno: 4	

Scheda n. 3      Scala 1:200

### PIANO PRIMO

H.=2.90

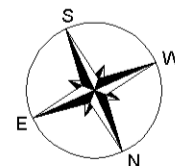
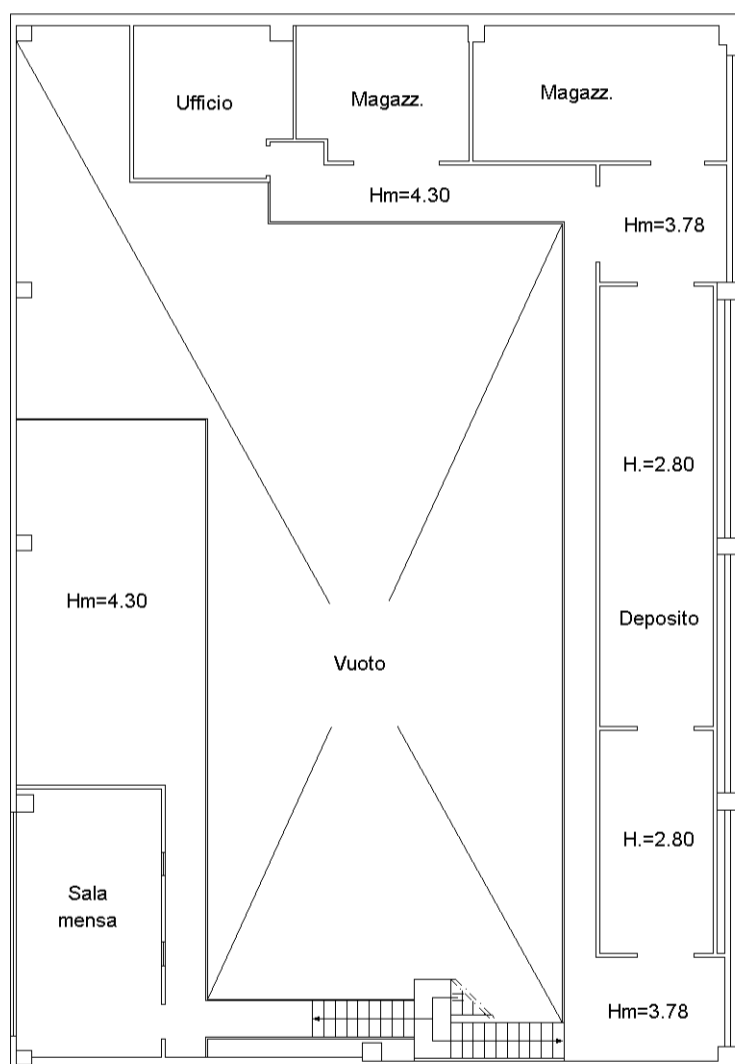

manu 01

Catasto dei Fabbricati - Situazione al 01/08/2022 - Comune di CENTO(C469) - < Foglio 10 - Particella 161 - Subalterno 4 >  
VIA DELL' INDUSTRIA n. 17 Piano T-1