

TRIBUNALE DI FERRARA

ESECUZIONE IMMOBILIARE 305/2019

- CASSA DI RISPARMIO DI CENTO s.p.a.

CONTRO

- SOFFRITTI DANIELE
- VACCARI NADIA LUISA

LOTTO 1

PLANIMETRIA IN SCALA 1:200 DELL'APPARTAMENTO CON GARAGE
IN COMUNE TERRE DEL RENO FRAZIONE MIRABELLO VIA
GIOVECCA 42 - INTERNO 10.

ESTRATTO CATASTALE - scala 1:2000
Comune di Terre del Reno
Foglio 12 - Mapp. 178 Sub.11 - Mapp. 178 Sub. 21



PIANTA PIANO TERRA

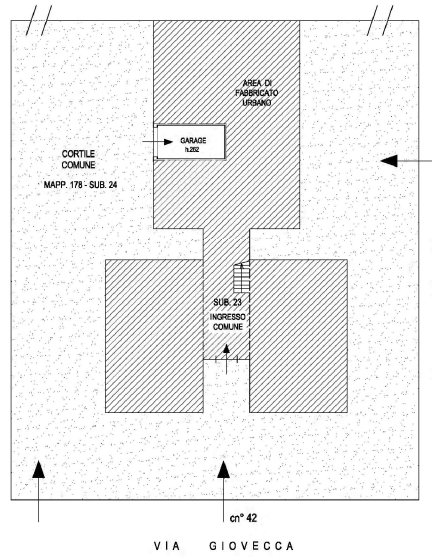

PIANTA PIANO TERZO

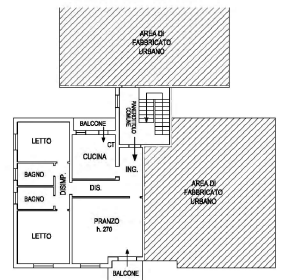



17-Giu-2020 11:18:20
Prot. n. 7112/100/2020
Scala originale: 1:2000
Dimensione cornice: 534,000 x 378,000 metri
Comune: TERRE DEL RENO/A
Foglio: 12



Direzione Provinciale di Ferrara
Ufficio Provinciale - Territorio
Servizi Catastali

Visura storica per immobile

Situazione degli atti informatizzati dall'impianto meccanografico al 17/06/2020

Data: 17/06/2020 - Ora: 11.14.39 Fine

Visura n.: T109428 Pag: 2

Visura telematica

* Codice Fiscale Validato in Anagrafe Tributaria



MINISTERO DELLE FINANZE
DIREZIONE GENERALE DEL CATASTO E DEI SERVIZI TECNICI ERARIALI

Mod. B (Nuovo Catasto Edilizio Urbano)

NUOVO CATASTO EDILIZIO URBANO

(R. DECRETI-LEGGI 13 APRILE 1989, N. 652)

Lire
100

Planimetria dell'immobile situato nel Comune di MIRABELLO Via GIOVECCA 42

Ditta FERRANTI ENZO

Allegata alla dichiarazione presentata all'Ufficio Tecnico Erariale di FERRARA

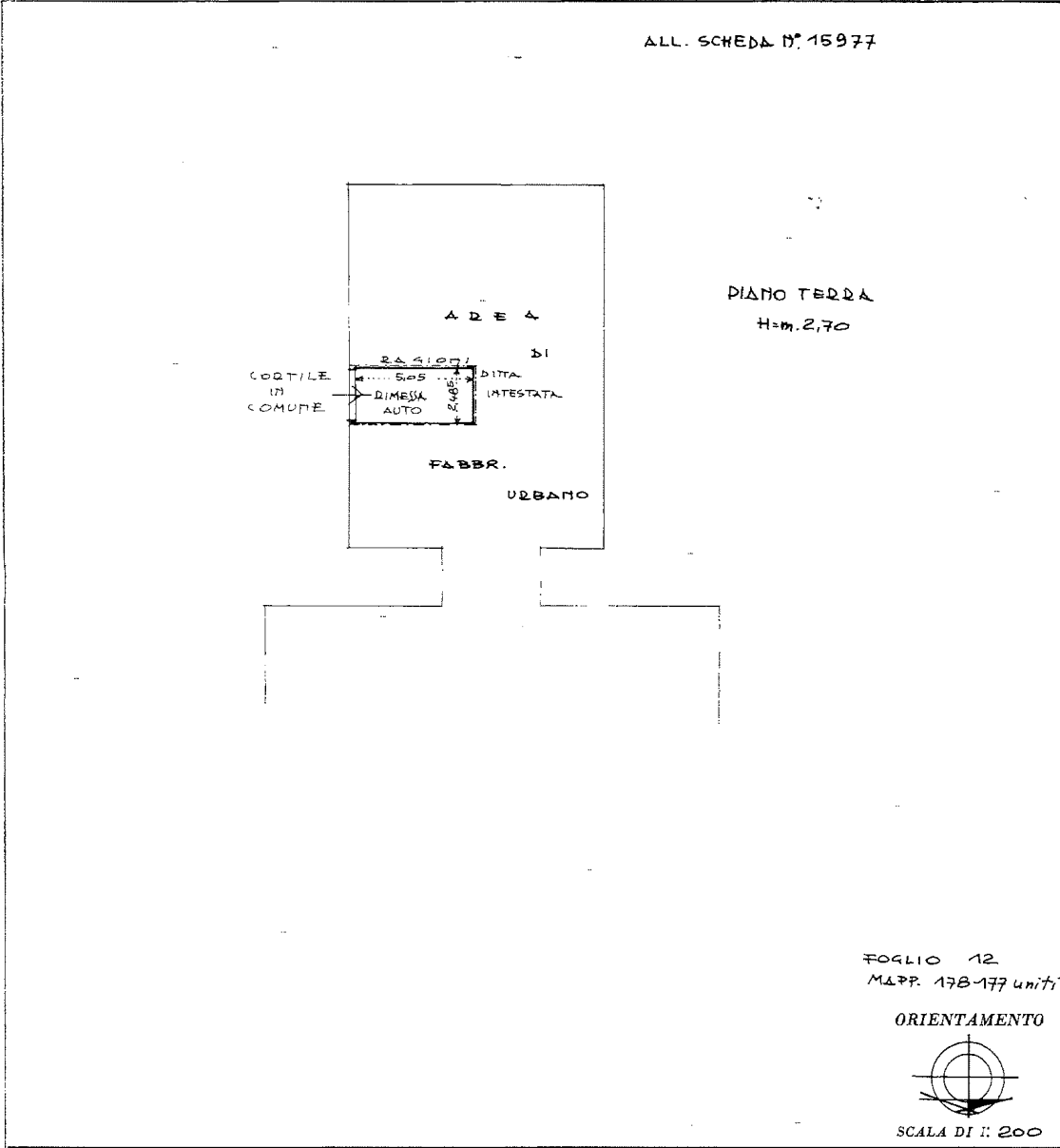

SPAZIO RISERVATO PER LE ANNOTAZIONI D'UFFICIO	
DATA	
PROT. N°	

Compilata dal GEOM.
(Titolo, nome e cognome del tecnico)
FERDINANDO PELATI
Iscritto all'Albo dei GEOMETRI
della Provincia di FERRARA
DATA 29-11-84
Firma: F. Pelati

Catasto dei Fabbricati - Situazione al 17/06/2020 - Comune di TERRE DEL RENO/A (M381) - < Foglio: 12 - Particella: 178 - Subalterno: 11 >
VIA GIOVECCA n. 42 piano: T;

Ultima planimetria in atti

MODULARIO
F. n. 487



MINISTERO DELLE FINANZE

Mod. B (Nuovo Catasto Edilizio Urbano)

DIREZIONE GENERALE DEL CATASTO E DEI SERVIZI TECNICI ERARIALI

NUOVO CATASTO EDILIZIO URBANO

Lire
100

(R. DECRETO-LEGGE 13 APRILE 1939, N. 652)

Planimetria dell'immobile situato nel Comune di MIRABELLO Via GIOVECCA 42

Ditta FEDDANTI ENZO

Allegata alla dichiarazione presentata all'Ufficio Tecnico Erariale di FERRADA

ALL. SCHEDA N° 15971

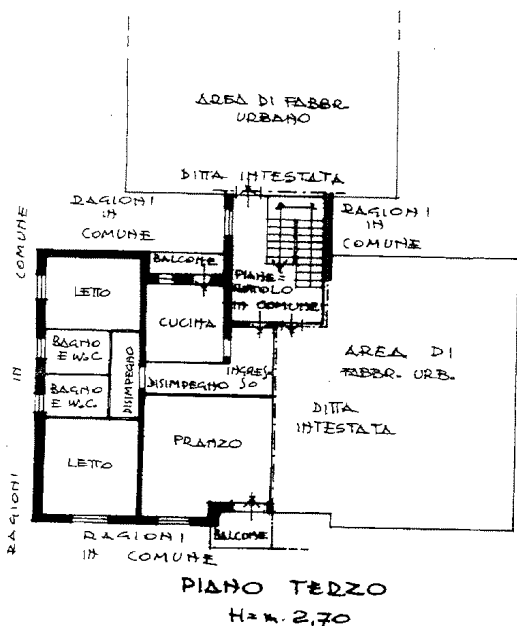

FOGLIO 12
MAPP. 178-177 uniti

ORIENTAMENTO



SCALA DI 1:200

SPAZIO RISERVATO PER LE ANNOTAZIONI D'UFFICIO

DATA

PROT. N°

Compilata dal GEOM.

(Titolo, nome e cognome del tecnico)

FEDDANDO PELATI

Iscritto all'Albo de i GEOMETRI

della Provincia di FERRADA

DATA 29-11-'84

Firma: Feddi

Ultima planimetria in atti

Data presentazione: 11/12/1984 - Data: 17/06/2020 - n. T246462 - Richiedente: NGLLCU64D17D548T

Totale schede: 1 - Formato di acquisizione: A3(297x420) - Formato stampa richiesto: A4(210x297)

Catasto dei Fabbricati - Situazione al 17/06/2020 - Comune di TERRE DEL RENO/A (M381) - < Foglio: 12 - Particella: 178 - Subalterno: 21 >
VIA GIOVECCA n. 42 piano: 2 interno: 10;

