

Ultima planimetria in atti

MODULINO  
F. 12 (1962 - 899)

MINISTERO DELLE FINANZE  
DIREZIONE GENERALE DEL CATASTO E DEI SERVIZI TECNICI ERARIALI

Mod. A (Nuovo Catasto Edilizio Urbano)

**NUOVO CATASTO EDILIZIO URBANO**

(D. DECRETO-LEGGI 30 APRILE 1962, N. 360)

Planimetria dell'immobile situato nel Comune di CESENA Via PISIGNANO 237  
 Ditta GIOVANNINI LORIS R. CESENA n. 21.3.1960 - MORVENTI FABRIZIA NICENNA n. 17.1.1960  
 Allegata alla dichiarazione presentata all'Ufficio Tecnico Erariale di FORLÌ

Lire  
150

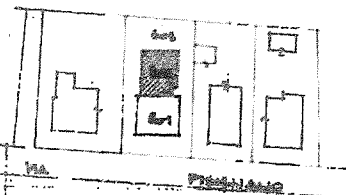
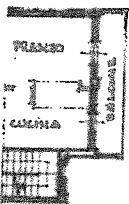
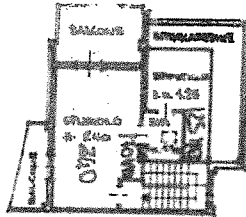

ESTRATTO DI MAPPA 1:1000  
Pa. B1

ORIENTAMENTO



SCALA DEI FINI

SPAZIO RISERVATO PER LE ANNOTAZIONI D'UFFICIO

|                      |               |
|----------------------|---------------|
| DATA<br>21 FEB. 1987 | Foglio 81     |
| PROT. N°<br>3763/a   | PARTIC. X 201 |
|                      | SUB. X 2      |

Completata dal PERMETTENTE  
 (Firma, data e cognome del titolare)  
MARINO

Inscritta nell'Albo dei PERMETTENTI  
 della Provincia di FORLÌ n. 1153  
 DATA 20 FEB. 1987  
 Firma: Luigi Morventi

Ultima planimetria in sito

MODULARIO  
P. 10/1987 (1987)



MINISTERO DELLE FINANZE  
DIREZIONE GENERALE DEL CATASTO E DEI SERVIZI TECNICI ERARIALI

Mod. 8 (Nuovo Catasto Edilizio Urbano)

Lira  
150

# NUOVO CATASTO EDILIZIO URBANO

(D. DECRETI-LIQUIDAZIONE 12 APRILE 1986, N. 403)

Planimetria dell'immobile situato nel Comune di CESENA Via PISIGNANO 237  
Ditta GIOVANNINI LORIS n. CESENA s. 14.3.1980 - MORDENTI GABRIELLA n. CESENA s. 17.1.1980  
Allegata alla dichiarazione presentata all'Ufficio Tecnico Erariale di FORLÌ

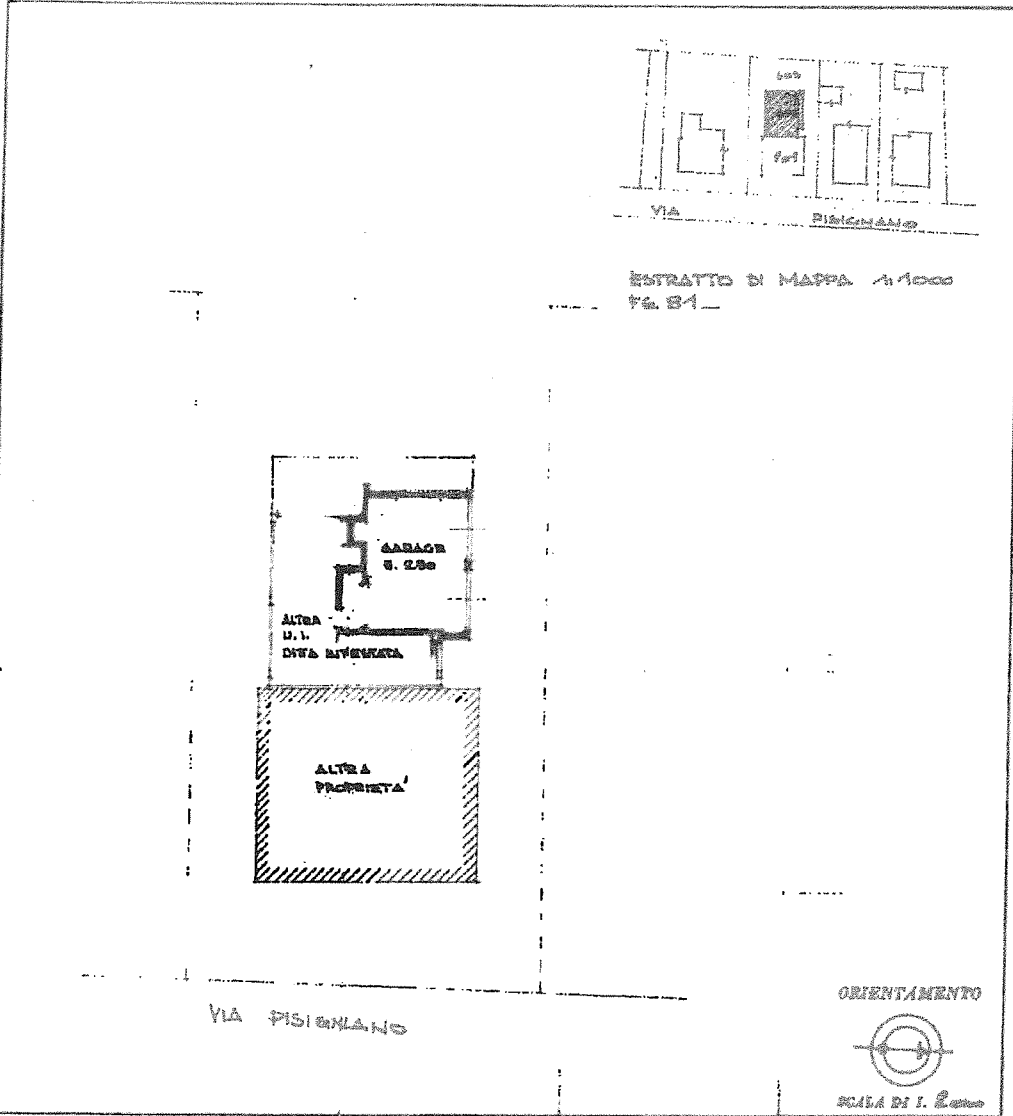

|   |             |
|---|-------------|
| SPAZIO RISERVATO PER LE ANNOTAZIONI D'UFFICIO |             |
| DATA<br>21/02/1987                            | FOLIO 81    |
| PROT. N°                                      | PARTIC. 201 |
|   | SUB. 3      |

Completata dal GEOMETRA  
(Firma, nome e cognome del Geometra)  
MARINO CANALI

Inscritta all'Albo dei GEOMETRI  
della Provincia di FORLÌ n. 1153  
data 02 FEB. 1987

Firma: \_\_\_\_\_



Ultima planimetria in atti

Catasto dei Fabbricati - Situazione al 21/02/2023 - Comune di CESENA(C573) - < Foglio 81 - Particella 201 - Subalterno 3 >  
VIA PISIGNANO n. 237 Piano T

**ACCERTAMENTO DELLA PROPRIETÀ IMMOBILIARE URBANA  
ELENCO DEI SUBALTERNI ASSEGNATI**

| Comune | Sezione | Foglio | Particella | Tipo mappale | det. |
|--------|---------|--------|------------|--------------|------|
| CESENA |         | 81     | 201        |              |      |

| Sub | UBICAZIONE via/piazza | n.civ. | Piani         | Scala | Int | DESCRIZIONE                                |
|-----|-----------------------|--------|---------------|-------|-----|--|
|     |                       |        |               |       |     | Immobile Soppresso                         |
| 1   | VIA PISIGNANO         | 243    | 2 - T-1       |       |     | ABITAZIONI DI TIPO ECONOMICO               |
| 2   | VIA PISIGNANO         | 237    | 3 - 1-2 - S-T |       |     | ABITAZIONI DI TIPO ECONOMICO               |
| 3   | VIA PISIGNANO         | 237    | T             |       |     | STALLE, SCUDERIE, RIMESSE E<br>AUTORIMESSE |
| 4   | VIA PISIGNANO         | 243    | T             |       |     | Bene comune non censibile                  |

*Visura telematica*

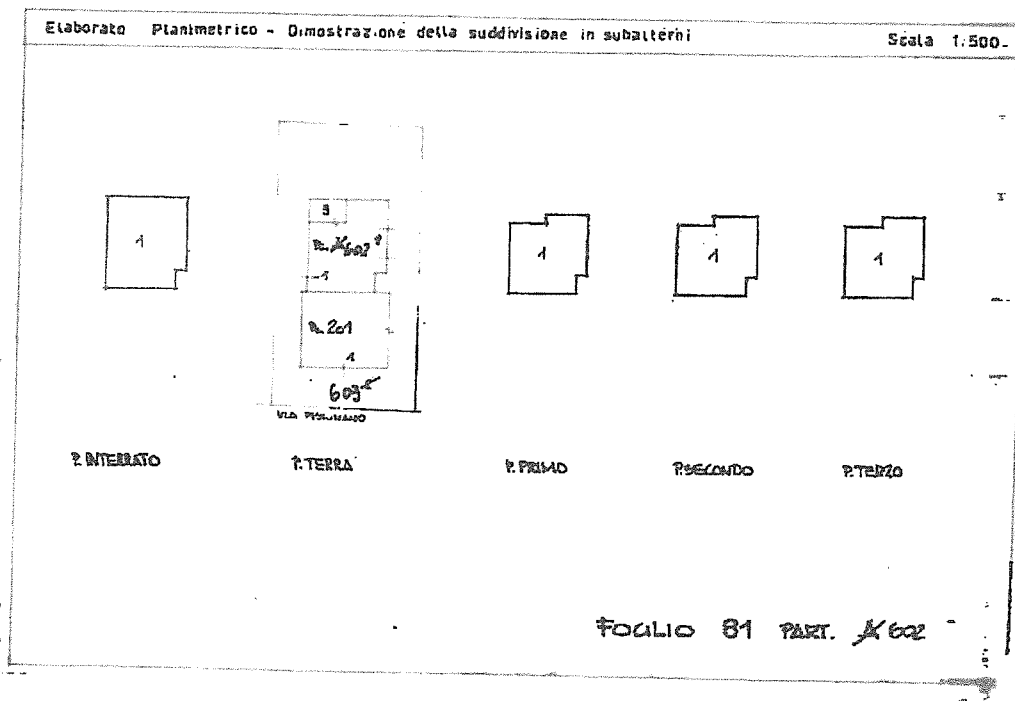
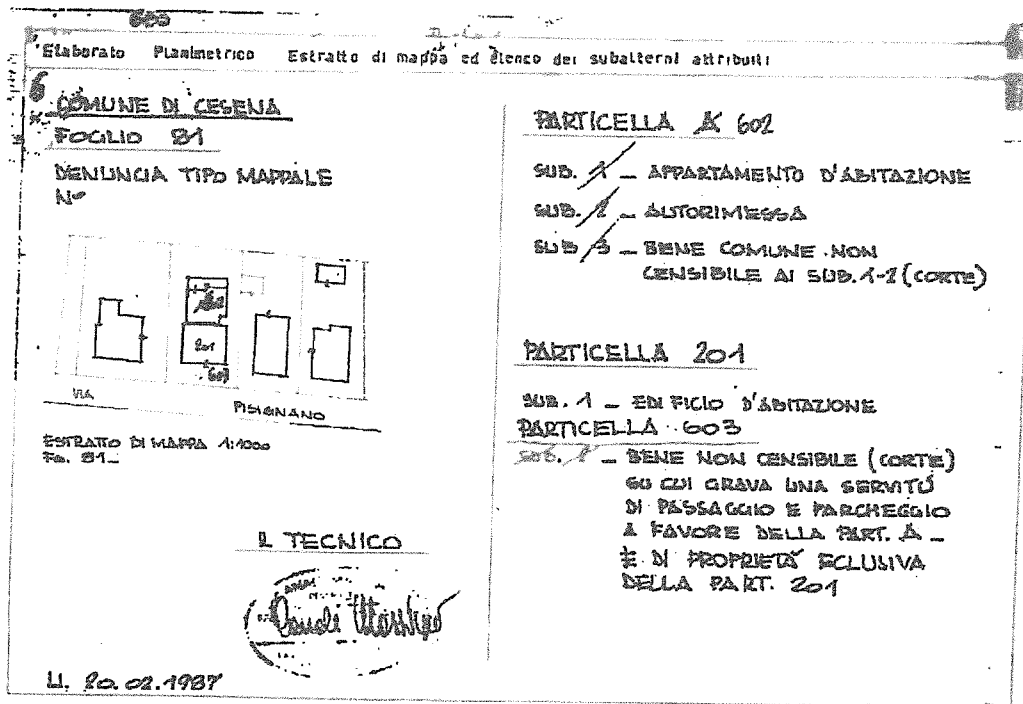

Ultima planimetria in alti

Data presentazione: 21/02/1987 - Data: 21/02/2023 - n. T337247 - Richiedente: Telematico

Totale schede: 1 - Formato di acquisizione: A3(297x420) - Formato stampa richiesto: A4(210x297) - Fattore di scala non utilizzabile





E=41400

1 Particella: 602

