

**Agenzia del Territorio
CATASTO FABBRICATI
Ufficio Provinciale di
Ravenna**

Dichiarazione protocollo n. RA0146534 del 26/10/2005	
Planimetria di u.i.u. in Comune di Cervia	
Via Bigatta	civ. 23/B
Identificativi Catastali:	Compilata da: Focaccia Stefano
Sezione:	Iscritto all'albo: Architetti
Foglio: 90	Prov. Ravenna
Particella: 157	N. 236
Subalterno: 4	

Scheda n. 1 Scala 1:200

ESTRATTO DI MAPPA

SCALA 1:2000



PIANO TERRA

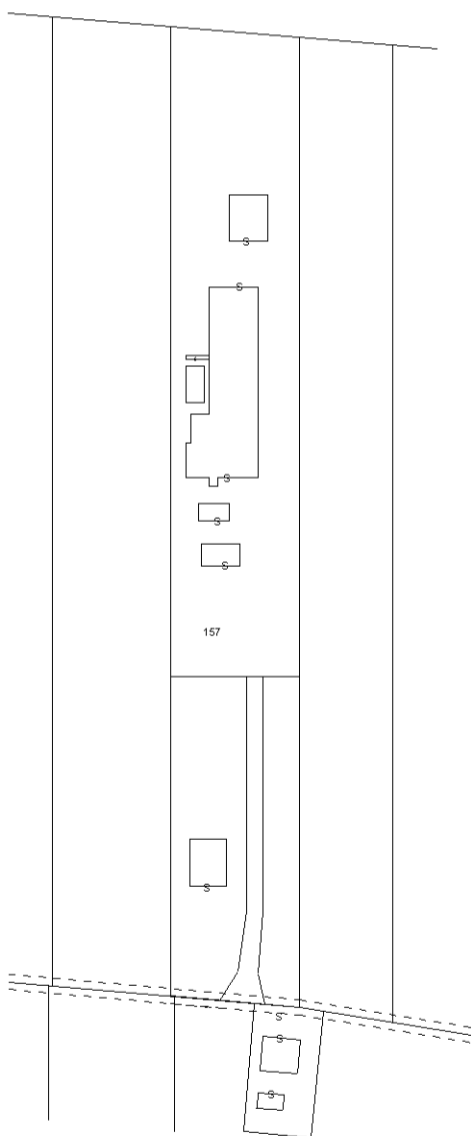

manu 01

Catasto dei Fabbricati - Situazione al 16/10/2023 - Comune di CERVIA (CS53) - < Foglio 90 - Particella 157 - Subalterno 4 >
VIA RINGHIONE 10 - 48018 CERVIA (RA) - ARUBAPEC S.P.A. NG CA 3 Serial#: 34f5b7300b3938cfcac68f20459e4f6d0

Agenzia del Territorio
CATASTO FABBRICATI
Ufficio provinciale di
Ravenna

Scala 1:200

n.1

Dichiarazione protocollo n. RA0146534 del 26/10/2005
Planimetria di u.i.u. in Comune di Cervia
Via Bigatta
civ. 23/B

Compilata da:
Focaccia Stefano
Iscritto all'albo:
Architetti
Prov. Ravenna
N. 236

Identificativi Catastali:
Sezione:
Foglio: 90
Particella: 157
Subalterno: 5

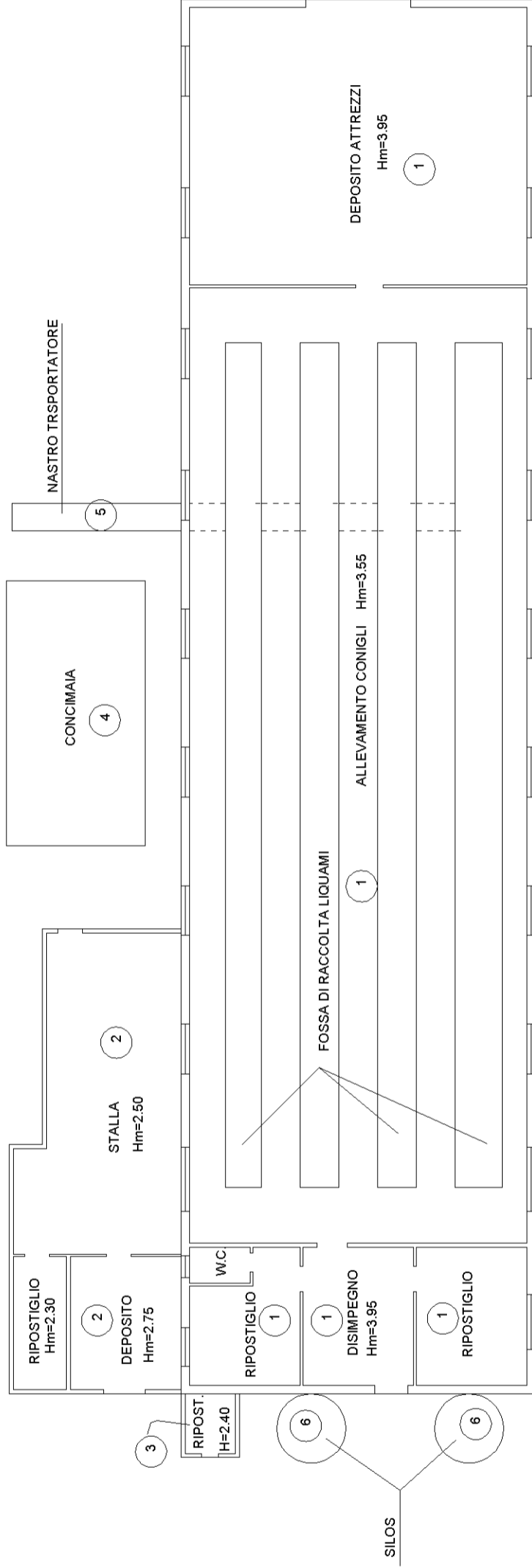

PIANO TERRA

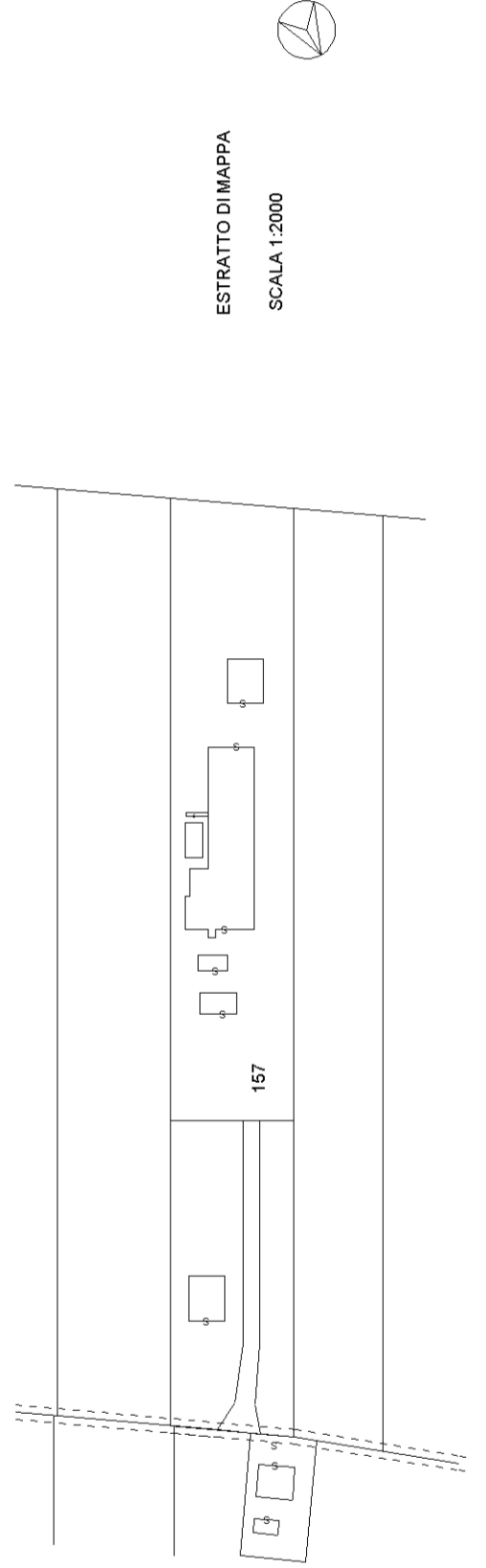

**Agenzia del Territorio
CATASTO FABBRICATI
Ufficio Provinciale di
Ravenna**

Dichiarazione protocollo n. RA0146534 del 26/10/2005	
Planimetria di u.i.u. in Comune di Cervia	
Via Bigatta civ. 23/B	
Identificativi Catastali:	Compilata da: Focaccia Stefano
Sezione:	Iscritto all'albo: Architetti
Foglio: 90	Prov. Ravenna N. 236
Particella: 157	
Subalterno: 6	

Scheda n. 1 Scala 1:200

ESTRATTO DI MAPPA

SCALA 1:2000



PIANO TERRA
H=2.95

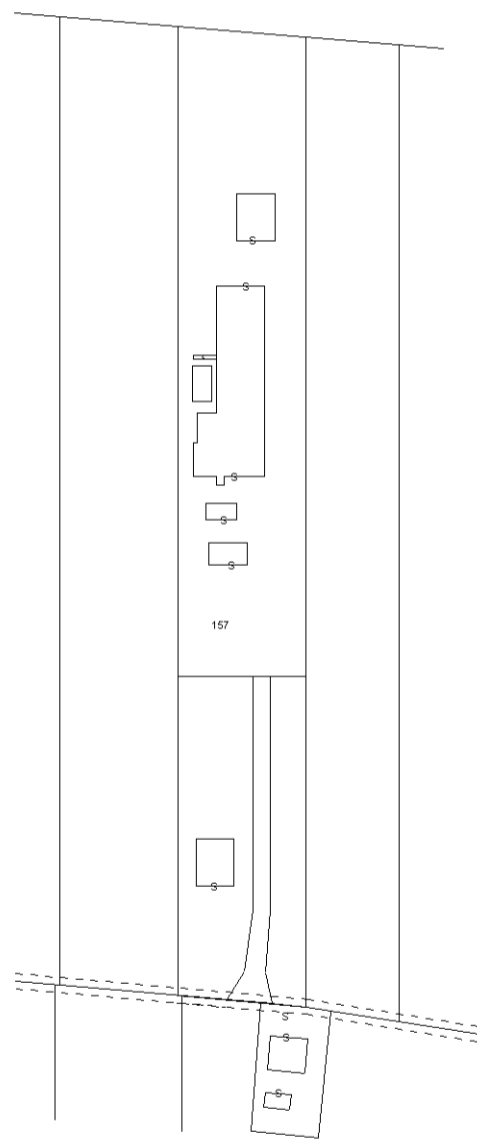

map 01

Catasto dei Fabbricati - Situazione al 16/10/2023 - Comune di CERVIA (C553) - < Foglio 90 - Particella 157 - Subalterno 6 >
VIA MARCONI 10 - 48018 CERVIA (RA) - ARUBAPEC S.P.A. NG CA 3 Serial#: 34f5b7300b3938cfac68f20459e4f6d0

**Agenzia del Territorio
CATASTO FABBRICATI
Ufficio Provinciale di
Ravenna**

Dichiarazione protocollo n. RA0146534 del 26/10/2005	
Planimetria di u.i.u. in Comune di Cervia	
Via Bigatta	civ. 23/B
Identificativi Catastali:	Compilata da: Focaccia Stefano
Sezione:	Iscritto all'albo: Architetti
Foglio: 90	Prov. Ravenna
Particella: 157	N. 236
Subalterno: 3	

Scheda n. 1 Scala 1:200

ESTRATTO DI MAPPA

SCALA 1:2000



PIANO TERRA

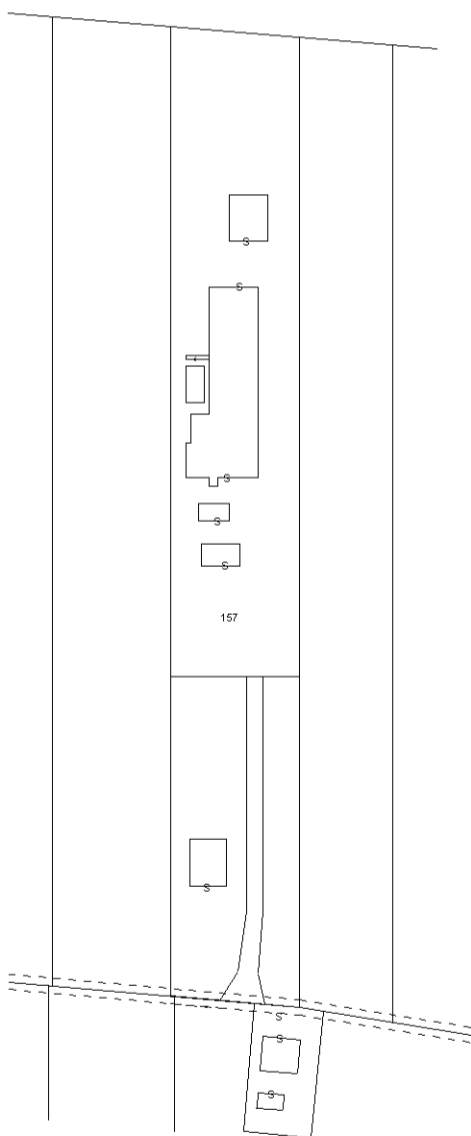

map 01