

MODULARIO  
a r.r. n. 497



MINISTERO DELLE FINANZE

DIPARTIMENTO DEL TERRITORIO

**CATASTO EDILIZIO URBANO** (RDL 13-4-1939, n. 652)

LIRE  
200

Planimetria di u.i.u. in Comune di..... **RIMINI** ..... via ..... **SIRTE** ..... civ. **16** .....

PIANO SECONDO (Sottotetto) H = 1,65 + 2,20 + 3,00

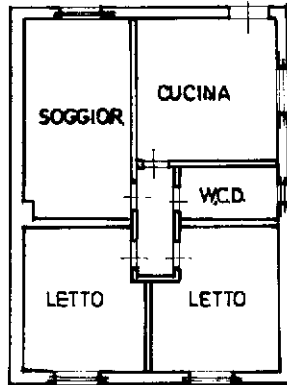

ORIENTAMENTO

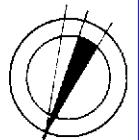

SCALA DI 1: 200

Dichiarazione di N.C.   
Denuncia di variazione

Compilata dal ingegnere  
(Titolo, cognome e nome)  
**GIORGETTI STEFANO**

RISERVATO ALL'UFFICIO

Iscritto all'albo de INGEGNERI

Ultima planimetria catastale

F. 28 data 27/01/1999 provincia Forlì-Cesena anno 1969  
n. 91 sub 8

Totale schede: 1 - Formato di acquisizione: A4 (210x297) - Firma S. Giorgetti

mapa 01  
Catasto dei Fabbricati - Situazione al 03/03/2022 - Comune di RIMINI(H294) - < Foglio 28 - Particella 91 - Subalerno 8 >  
VIALE SIRTE n. 16 Piano 2

Borsa - Istituto Poligrafico e Zecca dello Stato - P.V.