

**Agenzia del Territorio
CATASTO FABBRICATI
Ufficio Provinciale di
Rimini**

Dichiarazione protocollo n. RN0092060 del 28/09/2005

Planimetria di u.i.u. in Comune di Rimini

Via Giordano

civ.

Identificativi Catastali:

Sezione:

Foglio: 48

Particella: 2320

Subalterno: 54

Compilata da:

Pezzi Pietro

Iscritto all'albo:

Architetti

Prov. Rimini

N. 239

Scheda n. 1

Scala 1:200



PIANO INTERRATO H=2.50ml

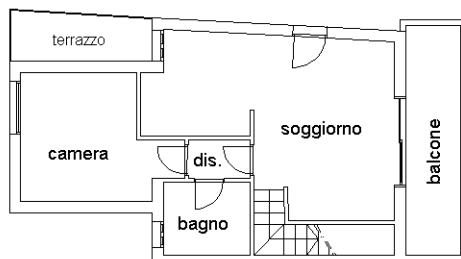

PIANO PRIMO H=2.70ml



PIANO SECONDO

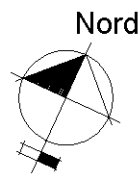

Ultima planimetria in atti